▼○▲姚樹南 復回大埠

如有備胞信札來往祈付寄大埠弟處便得收無悞

請照下列西字門牌住址通信可也

YEW SHE NAM CO. 1055 Stockton St. San Francisco, Calif. U. S. A.

萬應樓骨丹廣告各種奇難雜症灸效如神

盛上便接論指明醫各種花柳症及食色之毒致蓋樓骨丹一味不但醫花柳一科即指般百病問長亦妙誠恐病者不曉以致棄而不用今將各症列明以便病者不論有何苦惱皆生光服此丹三四天立能衛效或不解效亦可減輕其毒有效無損必先醫明此單今病者往心食九切勿驚異今將各種奇難雜症列明除花柳大症之外其餘各病服此樓骨丹並無口腫頭腫牙痛痰湯流血等患亦不年苦每日不過骨臟二三次耳但花柳毒門一科由分三種第一種由本人逛花街柳巷宿娼傳染而來第二種由別人床褥廁所衣服面巾食品傳染所致第三種受之先後天謂之胎毒即是由父母傳染所致此乃又係花柳之毒無疑蓋花柳之毒症深者延於瘋疾因其有蟲虫聚於肌膚故也此等毒種可遺下子孫三代亦受其累人多不明其身體之毒從何而來廣告各等真妙因品鶴鳴敬啟之類其有毒之症種不信儕生其毒日積月滯或成觸四時不正之氣或因五臟積毒未散血氣不和以致發出皮膚自後百病發生又不曉用樓毒之劑是以其症越久越頑常者尚能延醫資者勞將來手因之殞命者大不之誠可惜也且樓骨丹有扶元之功有逐毒之力拿勿輕視不論男女老幼或生陰陽惡毒大瘡乳癌乳岩背癰膿疽頭瘡痰核氣核爛喉爛舌爛肉爛鼻無名腫毒風濕骨痛肚中臟熱濕毒癱瘓各種疼痛大小不通一切諸症吞服此丹立見功效每日隔三四次其毒任大便而出誠起死回生之至寶丹也本醫生所醫各種奇難雜症皆以樓骨丹為開導之良劑百醫百癒奏效如神名為換血金丹誠不誤人矣凡患症者請當試之方知其妙

男女無助而且有益十歲以上壯健世美無雙代以來消法異廣

孕婦孩童食元之流精神則加強世用之竹之有效親自泡製藥袋環球共行商品

常時食之加減見機不致過度

可保無碍小孩有疾卒苦則減乃是相信此方之妙不惜工本無時不定備以所用奉

五淋白濁 神速止痛 每盒抗 每盒統

三鞭壯陽 功効大效 每盒抗 每盒統

男女交合 實情光 用色 每盒抗 每盒統

思精久戰 快樂光 用色 每磚抗 每磚統

避症通治 服後一次 功効無比 每磚抗 每磚統

止咳靈丹 不論虛實 清肺止咳 每色抗 每色統

一掃光散 紅白帶下 每金抗 每金統

頭刺頭痛 立刻靈丹 每磚抗 每磚統

扳毒理口 用藥之一 每磚抗 每磚統

萬應風濕膏 經驗如神 每貼抗 每貼統

男女肚痛丹 實情 止痛 每磚抗 每磚統

止遺身痠 實情 止痛 每色抗 每色統

萬應花柳樓骨丹 每磚五元

此丹能醫百病能除毒蓋與別家所製不同確係世上第一靈丹也治一切花柳骨痛風濕骨痛遺精白濁腫毒瘡癰內外傷吐血汗血崩漏帶下紅白帶下紅白帶下種種血風痛痛不通一切諸症吞服此丹立效無損此丹在此間製造已久決非無根據者實驗心細者妙哉特為開導以便病者知其妙處

男女肚痛 每磚抗 每磚統

男女交合 實情光 用色 每磚抗 每磚統

思精久戰 快樂光 用色 每磚抗 每磚統

避症通治 服後一次 功効無比 每磚抗 每磚統

止咳靈丹 不論虛實 清肺止咳 每色抗 每色統

一掃光散 紅白帶下 每金抗 每金統

頭刺頭痛 立刻靈丹 每磚抗 每磚統

扳毒理口 用藥之一 每磚抗 每磚統

萬應風濕膏 經驗如神 每貼抗 每貼統

男女肚痛丹 實情 止痛 每磚抗 每磚統

止遺身痠 實情 止痛 每色抗 每色統

醫生姚樹南花柳專科大藥房廣告同胞

請認招牌 須防假冒

膏丹丸散 極經驗 久矣馳名中外

代理 滿地可 亞洲公司
云哥華 金利源
云哥華 永祥源
城多利 永利源

▲姚樹南 復回大埠

如有備胞信札來往祈付寄大埠弟處便得收無悞

請照下列西字門牌住址通信可也

YEW SHE NAM CO. 1055 Stockton St. San Francisco, Calif. U. S. A.

雲高華埠

▲裕昌隆廣告

本號開張數年之久茶米油糖珍饈備有實價貨真不欺童叟地道藥材鮮明且阜丸散膏丹精製妙手神驗久經脾炙人口各貨批價從廉為首附送妥捷定無遲後諸君垂青歡迎禮厚

林翰元先生寓內方脈

▲○擅醫外科花柳各等奇難雜症

Yee Chong Lung 589 Carrall St. P. O. Box 342 Phone Sey. 5984 Vancouver, B. C.

司理 林立 湯 林普慶

東華酒樓

TONG WAH LOW
Chop Suey And Noodles
15 Pender St. W. Phone Sey. 1748

東方珍錯、華國文章、萃陶醉屈醒之名流、品評醇酒、辨識聖濁賢之佳釀、信步舒懷、本酒樓開張已久、簽肯來遊賞、朱履三千、出入迎迓、金釵十式、盛會無分日夜、寶主盡歡、球

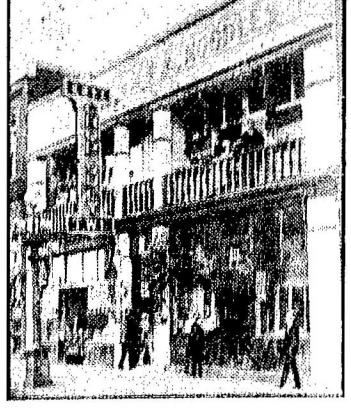

南、今特加修飾、裝置新奇、登樓儘堪悅目、入座倍覺怡神、日厨師善比易牙、嘉客均稱適口、諸君子幸乘暇

本酒樓主人謹啓

協和洋服店 雲高華埠

H. W. Owne, Co.
504 Main Street,
Phone Sey. 3729
Vancouver, B. C.

相宜俱備

內外洋服 長褲 靴 襪 皮箱 皮袋 各種正絲 領帶

司理 盤強仲啓

雲富華埠 義泰藥房

G. HIGH Co.
Phone Sey. 3729 500 Main Street,
Vancouver, B. C.

(發售)

中西良藥化粧香品留聲機器名伶唱碟剃刀鉸剪白米水筆文房用具莫不齊備專辦大帮品麗參玉桂花旗參發行雜散售

(接理)

▲環球電報

都繡寅快 加拿大 匯 美國中國 快捷 上海香港 兌 廣州 無悞

司理 盤仲啓

通信處

Chow Lee
1717
Gouernment St.
Victoria, B. C.

醫學博士

內外方脈

優等畢業生李鶴儕

裕德記綸

YeeLun Ark Kee & Co.
534 Fisguard St. P. O. Box 118
Victoria, B. C.

本店具大資本辦來精良貨品中國土貨俱全價錢從廉批發諸尊留意光顧定必懇切歡迎

關彝勳啓

●●●始銅柱柳扶元物之靈散 每料洋五元

●●●月潤無疆丸 每罐國一元

●●●腎虛壯陽補腎丸 每瓶國一元 每罐國一元

●●●天下聞名萬應膏藥 每張國五毛

●●●仙方壯陽九轉丸 每個國一元

●●●死而復生 花柳症得救

●●●膠日重光 眼科名醫

●●●傳單快看絕大補力

●●●敬告同胞

DR. LAU YIT CHO 502 GRANT AVE. San Francisco, CAL.

為在金山大埠都憲街五百〇二號