Krebs
Geschwülste, Krebs behandelt ohne Messer oder Schmerzen. Alle Arbeit garantiert. Kommen oder schreiben Sie um freies Buch.
Dr. Williams Sanatorium, 525 University Ave. S. E., Minneapolis, Minn.

Saskatoon und Umgegend

Von unserm Spezialkorrespondenten.

Ein Unglück kommt selten allein. Das erfuhren wir Saskatooner in dieser Woche. Am Sonntag fuhren mehrere junge Leute mit ihren „Flammen" nach Watrous. Etwa 20 Meilen von hier wollten sie eine andere Car überholen. Dies geschah an einer Stelle, wo der Weg besonders ausgefahren war; Radspuren von 7 Zoll Tiefe, deren Ränder zu einer harten Masse getrocknet waren, bedeckten den Grund. Hier wurde die Car steuerlos, überschlug sich, ein junges Mädchen unter sich festklemmend. Die überholte Car resp. deren Insassen leisteten Hilfe und brachten die Schwerverletzte nach hier ins Krankenhaus, wo sie nach 3 Stunden verstarb. Unter großer Beteiligung wurde sie Ende der Woche begraben.

Am Sonntag Abend überschlug sich in der Nähe des Government Elevator eine andere Car, doch wurde hierbei keiner der Insassen verletzt.

Am Montag Nachmittag fiel ein Knabe, der ein Zweirad fuhr, beim Kreuzen der Geleise der Straßenbahn am Ausstellungsplatz so unglücklich vor einem Auto nieder, daß dieses über seinen Fuß hinwegfuhr. Der Führer des Auto brachte den Knaben nach der elterlichen Wohnung, wo sich bei der Untersuchung herausstellte, daß die erlittene Verletzung nicht so schwer war, wie man anfangs vermutete.

Am Mittwoch Nachmittag spielte die 2½jährige Margarethe Hebert mit einer brennenden Kerze; hierbei fingen ihre Kleider Feuer, und nach wenigen Stunden furchtbaren Leidens starb das kleine Wesen.

Am Donnerstag Abend zog, vom Südosten kommend, ein schweres Gewitter über Saskatoon und Umgegend dahin. An mehreren Stellen schlug der Blitz ein, ohne jedoch schweren Schaden zu verursachen. In der Stadt wurden folgende Plätze getroffen: Ein Haus an Con Ave., ein leichtes Feuer zwischen den Wänden verursachend; an der 8. Straße traf der Blitz das Dach eines Hauses, jedoch ohne zu zünden. An Kilburn Ave. schlug der Blitz in den Grund, eine tiefe Furche bildend. Diese Plätze sind alle in Nutana. Auch das Dach des Rumely-Gebäudes wurde getroffen, und Ziegel nach allen Seiten auf die Straße geschleudert. Im benachbarten Sutherland wurde die Werkstelle der C. P. R. getroffen; doch ein Wasserschlauch in den Händen der Arbeiter unterdrückte bald das entstandene Feuer. — Bei Aberdeen wurde der Stall des Farmers Stephan Schröder getroffen. Das Gebäude mit Inhalt, 10 Pferde, eine große Schar Hühner und Puter, sowie Geschirr und 3000 Buschel Hafer, brannte trotz der Anstrengung des Farmers und der herbeigeeilten Nachbarn nieder. Als die Leute in den Stall kamen, um die Pferde zu retten, lagen diese betäubt auf dem Boden, und so war es nur möglich, vier derselben zu retten, während die übrigen zehn verbrannten. Verlust über 5000 Dollars, während die Versicherung nur 500 Dollar betrug.

Ueber Unglücksfälle schreibend, müssen wir noch erwähnen, daß H. H. Penner, bei Harris wohnend, einen Stall mit 17 Pferden und Geschirr durch Feuer verloren hat.

Warum an Hautkrankheiten leiden

wenn die Nightingale Eczema- und Hautkrankheitsarznei sofortige Linderung bringt und nicht einmal die empfindlichste Haut auch im geringsten verletzt. 50 Cents per Schachtel portofrei.

MRS. E. NORTH
Box 452, Indian Head, Sask.

Magenleiden oder Bandwurm beseitigt

Viele Leute, die Magenschmerzen haben, haben einen Bandwurm und wissen es nicht. Ein garantiertes Mittel, das sich bei Beseitigung des Bandwurms und zur Linderung aller möglichen Magenleiden als bemerkenswert wirkungsvoll erwiesen hat, wird von der Milwaukee Medicine Co., Dept. B., F. C. Schoenherr, Mgr., 317—318 Brumder Bldg., 105 Wells St., Milwaukee, Wis., auf freien Probeplan zugesandt, daß es jeden Bandwurm mit dem Kopf in weniger als einer Stunde ohne Schmerzen, Diät oder Gefahr beseitigt. Ebenso, daß es alle Arten von Magenleiden lindert, wenn nicht, soll es Sie nichts kosten.

Der wilde Westen.

Rudolf Hobeck und August Braun verließen vor neun Monaten die alte Heimat im Oesterreichischen. Sie, resp. ihre Freunde, müssen sonderbare Gedanken über den „Wilden Westen" haben; denn die Freunde schenkten den Weltreisenden einen Revolver und Hirschfänger, damit sie sich eventuell gegen Rothäute, die auf dem Kriegspfad sich befinden und Skalpe der Blaßgesichter suchen, verteidigen könnten. Nun wurden die beiden Neulinge, zu ihrem Schaden, dabei abgefaßt, wie sie in einer „Fracht-Pullman" den Westen durchquerten; auf der Station untersucht, kamen die „verborgenen Waffen" zu Tage. Sie mußten die Gerichtskosten bezahlen, da der Richter gnädig war und ihre Entschuldigung, sie hätten nicht gewußt, daß Waffentragen strafbar sei, annahm.

Es lohnt sich, Ihr Getreide selber zu verladen

und erhalten Sie gute Bedienung, wenn Sie Ihr Getreide und Frachtbriefe an

ROBERT MACINNES & CO. LTD.

Getreide-Kommissionshändler und Option Makler
745—757 Grain Exchange, Winnipeg.

senden. Wir sind unter Regierungs-Bond und Lizens, finanziell gut gestellt und geben Ihnen einen reichlichen Vorschuß auf Ihre Frachtbriefe oder Storage Tickets, entweder durch Ihre Bank oder direkt.

Der Unterzeichnete, mit langjähriger Erfahrung im Getreidegeschäfte, wird Ihr Interesse als Deutscher in erster Linie wahrnehmen, Grad und Dockage persönlich nachprüfen und stets versuchen, Ihnen den besten Marktpreis zu bekommen. Prompte Abrechnung und Zusendung der Gelder gesichert. Wir verkaufen auch Saatgetreide. Wir haben Zweiggeschäfte in Neepawa, Kamsack und Calgary und besorgen auch Ihre Optiongeschäfte.

Schreiben Sie uns wegen irgend welcher Auskunft, Marktberichten und Verladepapieren. Senden Sie uns gelegentlich Namen von Nicht-Pool Farmern ein. Besten Dank im Voraus.

Ihr Besuch in meinem Büro stets willkommen!

Mit deutschem Gruß, Ihr

Phone 89900 Fritz Bringmann, Geschäftsführer.

Der Getreidemarkt von Winnipeg

Eine Wochenübersicht von Fritz Bringmann, Geschäftsführer der Robert MacInnes & Co. Ltd., 745–757 Grain Exchange, Winnipeg.

Winnipeg.

(Im Lagerhaus Fort William oder Port Arthur.)

	Dien.	Mitt.	Donn.	Freit.	Sonn.	Mon.
Vom 24. August bis	24.	25.	26.	27.	28.	30.
30. August 1926	150¼	150¾	148¾	147¼	145⅛	145⅞
No. 2 North. Weizen	144¾	145¼	143¼	141¾	139⅝	140⅜
No. 3 North. Weizen	135½	136	135¼	134¼	132⅛	132⅞
No. 4 Weizen	127¼	127¾	125¾	124¼	122⅛	122⅞
No. 5 Weizen	114¼	114¾	112¾	111¼	109⅛	109⅞
No. 6 Weizen	97¼	97¾	95¾	94¼	92⅛	92⅞
No. 2 C.W. Hafer	48⅜	48¾	48¼	48¼	48⅛	48⅜
No. 3 C.W. Hafer	43¾	44⅛	43½	43½	43¼	43⅜
No. 1 Futterhafer	41½	42⅛	41⅝	41¾	41½	41⅝
No. 3 C.W. Gerste	62⅛	62½	62	61¾	61⅜	61¼
No. 4 C.W. Gerste	59⅞	60¼	59½	59¼	58⅞	58¾
No. 1 Futtergerste	56⅛	56½	55¾	55½	55½	55
No. 1 N.W. Flachs	208⅞	208¼	206¾	206	204⅞	204
No. 2 C.W. Flachs	204⅞	204¼	202¾	202	200⅞	200
No. 2 C.W. Roggen	93⅝	94⅜	94⅛	94	92½	93⅛
Zukunftsmarkt.						
Weizen. — Okt.	136¼	136¾	134¾	133¼	131⅛	131⅞
Weizen. — Dez.	134⅜	134⅞	132⅞	130⅝	128⅝	129⅜
Weizen. — Mai	139	139¾	137¾	135½	133½	134½
Hafer. — Okt.	47	47⅜	46¾	46¾	46½	46⅝
Hafer. — Dez.	46⅛	46¼	45⅝	45½	45¼	45⅜
Gerste. — Okt.	62⅛	62½	61¾	61½	61⅛	61
Gerste. — Dez.	61¼	61¼	61	60⅝	60¼	60½
Flachs. — Okt.	211⅝	211	209¼	208	206⅞	206
Flachs. — Dez.	210	209½	207½	206¾	205¼	205
Roggen. — Okt.	95⅜	96⅛	95⅞	95⅝	94	95⅜
Roggen. — Dez.	96⅛	97⅛	96¾	96⅝	94¾	96⅜

Evangelisch-Luth. Synode von Ohio eröffnet

Columbus, Ohio, 26. Aug. — Die Verschmelzung drei der größten Körperschaften der Evang.-Lutherischen Kirche, der Iowa-, Buffalo- und Ohio-Synode bildet die wichtigste der Fragen, welche den 300 Delegaten und 200 Besuchern aus den Ver. Staaten, Canada, Mexiko, Südamerika und Indien vorliegt, die an der heute eröffneten 48. regelmäßigen Konvention der „Evang.-Lutherischen Allgemeinen Synode von Ohio und anderen Staaten" teilnehmen.

Der Plan der Verschmelzung, die erst kürzlich die Iowa-Synode gutgeheißen hat, ist soweit vorangeschritten, daß eine Konstitution ausgearbeitet wurde und man sich vorläufig auf einen Namen — die Evangelisch-Lutherische Synode von Amerika — geeinigt und Toledo, Ohio, als Ort für gemeinsame Konferenzen zur Vollendung der Organisation im August 1927 festgesetzt hat, vorausgesetzt, daß die Buffalo-Synode ihre Zustimmung gibt.

Da ein Ausschuß von Dubuque, Ia., der die offizielle Mitteilung von der Gutheißung der Iowa-Synode enthielt, nicht eingetroffen war, beschloß der Vorbereitungsausschuß, dem die Aufstellung des Tagungsprogramms obliegt, Geschäfte, welche die Allgemeine Synode heute aufnehmen sollte, bis zum Eintreffen der Delegation aufzuschieben.

Ueber eine halbe Million Lutheraner in 32 Staaten mit 2037 Kirchen sind an der Frage interessiert. Die allgemeine Stimmung unter den Delegaten und den Beamten der Allgemeinen Synode ist zu Gunsten der Verschmelzung.

Berichte folgender Erziehungsinstitute der Synode waren heute zur Berichterstattung und Erörterung durch die Synode bereit: Theologisches Seminar und Capitol-Universität, Columbus, O.; Luther-Seminar, St. Paul, Minn., das möglicherweise aufgehoben wird, sollte die Verschmelzung erfolgen; Hebron College und Akademie, Nebraska, das um die Erlaubnis ersucht, unter den Gemeinden der Synode $10,000 zu sammeln; Luther-Akademie, Melville, und Luther-College, Regina, Sask., und St. Johns-Akademie, Petersburg, Va.

Ferner stehen auf der Tagesordnung: Mittel und Wege zur Deckung von Defizits in Anstalts- und Missions-Kassen in Höhe von $97,911.-26; Erhöhung der Zirkulation der Kirchenzeitungen, die, wie berichtet wird, nur ein Viertel der Mitglieder erreichen; Neubauten, Negerfürsorge, mexikanische und ausländische Missionen und Neubauten.

Das Hauptereignis des Eröffnungsprogrammes bildete die Botschaft des Präsidenten, Pastor Dr. C. C. Hein, der die Durchtränkung des amerikanischen nationalen Lebens mit dem Geiste Christi forderte und „treue Einigkeit, welche ein Zusammenarbeiten ermögliche, eine wirkliche Einheit in Lehre und Praxis, gestützt auf Gotteswort und das Augsburger Bekenntnis" erflehte.

Odessa, Sask.

Odessa, Sask., 28. August.

Während der letzten Woche hatten wir sehr günstiges Erntewetter. Ende der Woche fingen einige zu dreschen an. Herr Josef Hoffart bekam 63 Buschel von 10 Fuhren, die er mit dem Grasmäher geschnitten hatte. Das war alles, was der Hagelsturm vom 5. August übrig ließ. Herr Jos. Zerr drosch am Freitag 1½ Stunden lang zusammengerechten Weizen, wovon er nur 40 Buschel bekam.

Unser stellvertretender Postmeister, John Leboldus, mußte aus Gesundheitsrücksichten seinen Posten auf einige Zeit verlassen. Er mußte sich am Montag, 23. August, in Regina und zwar im Grauen Schwestern-Hospital einer Operation wegen Blinddarmentzündung unterziehen. Hoffentlich wird er in kurzer Zeit die Gesundheit wieder erlangen. Frl. Theresia Wild, die schon letzten Winter die Postarbeit hier besorgt hat, wurde in Abwesenheit des Herrn Leboldus angestellt.

Frl. Barbara Untereiner ist auf 2 Wochen zu Besuch bei ihrer Familie. Sie hat eine Stellung bei Dr. Jackes in Regina.

Am 24. August lauschten wir im Kontor des Maschinengeschäfts von J. Gerein der Wahlrede von Rt. Hon. Arthur Meighen, die er im Stadium zu Regina hielt. Die Rede kam durch Radio sehr klar zu uns. Sogar der Beifall wurde deutlich gehört.

Die Province Elevator Company vertauschte ihren hiesigen Elevator mit dem Saskatchewan Elevator unter Berechnung eines gewissen Preisaufschlages. Der frühere Province Elevator wird augenblicklich niedergerissen und nach einem anderen Platz transportiert, um dort wieder aufgebaut zu werden.

Jos. Wild.

Kendal, Sask.

Am 25. August ging von Westen nach Osten ein heftiges Gewitter über unsere Gegend nieder. Der Blitz schlug in ein Haferfeld ein, das Herrn Bernhard Greß gehört und unweit von Kendal gelegen ist. Zum Glücke verbrannte nur ein Haufen mit etwa 12 Garben.

Herr Josef Leitner brachte am Samstag die erste Fuhre neuen Weizen nach Kendal, wofür er Nr. 3 Northern bekam. Der Weizen wog 59 Pfund zum Buschel. Herr Leitner glaubt, daß sein Weizen 25 Buschel per Acker ergeben wird. Es wurde ihm der nette Preis von $1.20 per Buschel ausbezahlt. Die Ernte geht diese Woche zu Ende, sodaß dann allgemein mit dem Dreschen begonnen werden kann.

— Vollkommenheit beeinträchtigt alles, was nicht an sie heranreicht.

Schiffskarten

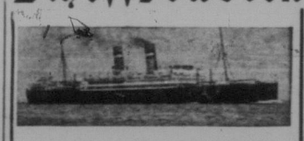

HOLLAND-AMERIKA LINIE
Direkter Passagierverkehr zwischen
ROTTERDAM
und
HALIFAX

Schiffskarten für die Fahrt mit den großen Luxusdampfern sind zu denselben Bedingungen wie auf allen anderen Linien in sämtlichen größeren Städten Europas zu erhalten. Die Holland-Amerika Linie hat Büros in Hamburg, Bremen, Prag, Warschau, Moskau, Wien, Budapest, Bukarest, Zagreb usw.

Wir besorgen kostenfrei die „Erlaubnis zum Landen" für die Einwanderer nach Canada.

Die Holland-Amerika Linie beantwortet gerne jede Anfrage. Jeder Agent der Gesellschaft gibt Auskunft auf Anfragen oder wende man sich brieflich direkt an die

HOLLAND-AMERIKA LINIE
673 Main Street, Winnipeg

Ein Ambulanzdienst

"Par Excellence"

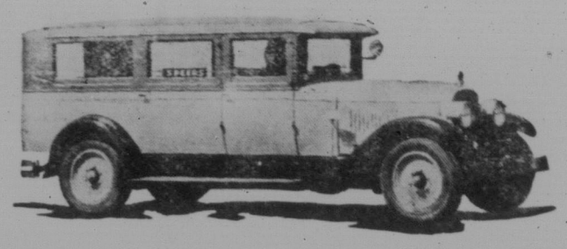

Das Bild stellt das neueste dar in Invalidenwagen; die neueste Hinzufügung zu der modernen Speers Flotte. Diese kraftvolle und stillaufende Maschine steht den Bürgern von Regina und Umgegend stets zu Diensten und ist einer der bestausgerüsteten Invalidenwagen auf dem Kontinent und enthält all die neuesten Ideen in Konstruktion.

Aus dem Weizenpool

Frage und Antwort.

Frage: Ist es einem Poolmitglied erlaubt, seinen Weizen zu irgendeinem Elevator zu bringen, auch dann, wenn ein Poolelevator vorhanden ist?

Antwort: Sie müssen Ihren Weizen nicht beim Poolelevator abliefern, sondern können ihn auch an einen anderen Elevator übertragen, der Poolweizen handelt. Natürlich ist es aber erwünscht, daß die Poolmitglieder ihre Poolelevatoren auch nach besten Kräften unterstützen.

— Jede ehrliche Gegnerschaft hindert, aber verletzt uns nicht.

— Was selbstverständlich ist, wird wenig beachtet.

— Dem Unerfahrenen bietet jeder Augenblick eine neue Ueberraschung.

Deutsche Farmer für die Germania Kolonie verlangt!

Sie können fruchtbares Land, sehr gut geeignet für gemischte Farmerei, in der Germania Kolonie noch von 15.00 bis 20.00 Dollars per Acker kaufen. Die Germania Kolonie ist eine der schönsten Kolonien im Westen Canadas. Wir haben fruchtbares Land, gesundes Wasser in Fülle, gute Wege, Kirchen und Schulen.

Ueber weitere Einzelheiten wenden Sie sich an uns. Wir sind Vertreter der Canadian Pacific Eisenbahn, der Hudson's Bay und der Canadian National Eisenbahnen.

SCHNEIDER BROS.,
St. Walburg, Sask., Canada.

Unser dritter jährlicher Verkauf von echten Pelzmänteln.

Ein bona fide 10% Rabatt von allen Pelzwaren für zwei Tage und zwar am

1. und 2. September

Vor drei Jahren, am 1. September, fingen wir hier in Regina ein Geschäft an unter dem Namen „Yaeger's Fur Limited of Saskatchewan." In dieser kurzen Spanne Zeit sind wir die bestbekannten Pelzhändler von Halifax bis Vancouver und vom Rio Grande bis zum Peace River geworden. Unsere zufriedengestellten Kunden haben es ihren Freunden mitgeteilt, daß die „Vom Fallensteller zu Ihnen"-Methode es allen ermöglicht hat, Pelzkleidung zu kaufen. Andere Firmen werden euch sagen, welche Bargains sie haben. Wir laden Sie ein, ihre Ware anzusehen und dann mit der unsrigen zu vergleichen. Sie werden dann zugeben müssen, daß uns in Preis und Qualität niemand gleichkommen kann.

10 Prozent Diskount für zwei Tage.

YAEGERS FURS
MANUFACTURER OF FINE FURS
LIMITED
"FROM TRAPPER TO YOU"
REMODELLING A SPECIALTY