CANADA.

THE SCANDINAVIAN HOME AND FARM JOURNAL

Arg. [illegible] — Manitoba: Onsdagen den 26 JULI — N:r 30

Provinc. Läsesalen

Scandinavias 20-årsfest.

Från 'Canadas' specielle korrespondent.

Den 12 juli firades i Scandinavia en mycket storslagen och alltigenom väl lyckad fest af säregen beskaffenhet. Det var nämligen då jämt tjugo år sedan ett litet ressällskap, bestående af några få skandinaver, gingo ut från Winnipeg med den då nyligen för trafik öppnade Manitoba and Northwestern-järnvägen till Minnedosa, därifrån de begåfvo sig till mil i nordlig riktning och utsökte där fyra townships, hvilka sedermera afsattes för ett skandinaviskt settlement. På återvägen upptogs och lades in ansökan om det första homestead å landkontoret i Minnedosa den 17 Juli 1889, af en tillhörande ressällskapet, nämligen herr Carl Wallstedt.

Under de första åren gick det mycket sakta såväl med settlingen som utvecklingen och framgången för öfrigt, ty landet var mestadels skogbeväxt och till följd däraf mycket hårdarbetadt. Men tack vare sågverken, som här och där började uppbyggas, blef det möjligt för de första settlarna icke allenast att vid olika tider och tillfällen erhålla arbete, men också att få sin egen skog förädlad uti afsättliga och användbara produkter. Som det nästan öfverallt var riklig tillgång på bördiga gräsmarker, så var det helt naturligt, att de första settlarne lade mera an på uppfödning af kreatur. Det är först under de första 5 a 6 åren som man börjat odla jorden i större skala, dels på grund af den långa vägen till närmaste afsättningsplats och dels emedan jorden är svårodlad till sin beskaffenhet. Nu äro emellertid dessa svårigheter åtminstone till stor del öfervunna: Skogen är till största delen borta, stubbarna ha gifvit vika för odlarens yxa och plog, och sist men icke minst, den nya Canadian Northern järnvägen genomskär settlementet och har anlagt station och stadsplan så nära som möjligt i centern af detsamma. För att uttrycka sin glädje och tillfredsställelse härröfver var det som man beslutade anordna en gemensam fest för att fira minnet af settlementets tjugo-åriga tillvaro ofvannämda dag och vid den nya stationen. Stadsplanen, som har ett utmärkt vackert och jämt läge, ägnade sig särskildt väl för detta ändamål och icke minst för de olika slags sport som vid tillfället utöfvades. Tal höllos såväl af distriktets representant i provinslegislaturen som af settlementets äldste inbyggare, hvilka hvar på sitt sätt i korthet sökte framställa, icke allenast nybyggarlifvets besvärligheter under de första åren, men också de gradvisa förändringarna till ekonomiskt oberoende och välstånd samt också framtidsplaner. Den nya stationen och festen för öfrigt till ära, skeppades den första vagnslast hvete därifrån samma dag af en af de äldste nybyggarne, som vid detta tillfälle är ägare af en hel sektion land. Ett extratåg kom vid middagstiden, och i allt voro omkring tolf hundra personer samlade på platsen. Som detta skulle vara en för hela settlementet gemensam minnesfest, så hade tillsatts en komité under hvars auspicier hela arrangemanget leddes, och man beslutade, att alltsammans skulle inköpas, såväl af matvaror som öfriga förfriskningar och att behållningen vid försäljningen däraf skulle tillfalla ALLMÄNNA HOSPITALET i Winnipeg. Den allra bästa väderlek var rådande och allt gick utmärkt godt. Då komitén, som i förbigående sagdt förtjänar allt beröm för det utmärkta sätt hvarpå den alltigenom utförde sitt ansvarsfulla åliggande, ett par dagar efter hade sitt möte och alla räkningar voro betalda, befanns det att nettobehållningen uppgick till den vackra summan af $144.20, hvilken summa sålunda enligt beslut öfversändes till förutnämda sjukhus, en välgörenhetsinrättning, som endast underhålles af frivilliga bidrag och där redan många skandinaver åtnjutit den bästa vård för längre eller kortare tider, och där många äfven erhållit den sista vård som mänsklig hand ägnat dem här i lifvet. Det var delvis under djup rörelse man tänkte härpå, då man vid detta tillfälle fått vara ett medel och lyckats så väl uti att göra något litet för detta ädla ändamål. Märkligt var emellertid, att några af dem som mest anlitat denna välgörenhetsanstalt helt eller delvis höllo sig tillbaka utan att göra något.

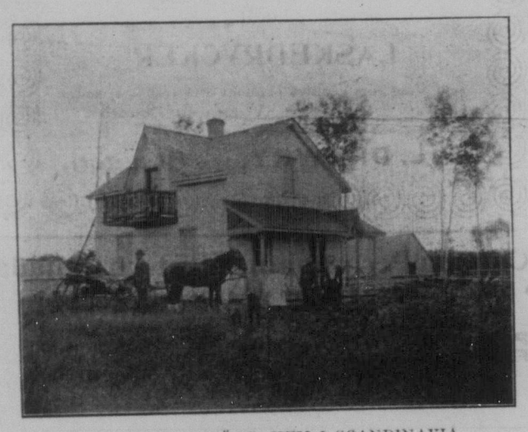

MR. E. WAHLSTRÖMS HEM I SCANDINAVIA.

Såsom ofvanför antydt, består Scandinavia af fyra townships och har sedan fyra år tillbaka utgjort eget municipalsamhälle, vårdar sålunda själfit sina egna inre och yttre angelägenheter. För närvarande finnas fem folkskolor i gång, och ett sjätte skoldistrikt håller på att organiseras. Vid tre af dessa skolor fungera skandinaver såsom lärare. Att Scandinavia går säkert framåt på olika områden och går en tryggad framtid till mötes, bevisas på olika sätt och vid olika tillfällen. Så till exempel har man flere gånger erhållit priser såväl för kreatur som olika slags landtmannaprodukter och trädgårdsalster vid utställningar. I år var det första gången som hvete blifvit förevisadt vid landtbruksutställningen i Minnedosa, men likväl tog detta första priset förutom ett specialpris tillerkändt af en handelsfirma i staden. För några veckor sedan var en lånbolagsinspektor här och som det syntes ganska flyktigt öfverskådade settlementet. Man märkte dock att han hade en ganska van s. k. förståsigpåareblick och att det icke var första gången han skådat hvarken ett sädesfält eller en nybräckning. Han sade bland annat att vi skola få se, att om några år så blir detta ett af de bästa hvetedistrikten i Manitoba och nordvestern. Detta var också i viss mån orsak till att ofvannämda hvete i år fördes till landtbruksutställningen i Minnedosa den 18 och 19 juli.

PÅ UTSTÄLLNINGEN FRITT.

Om Ni lider af någon värk, smärta eller åkomma, så gå in på "7 MONKS' TEMPLE OF HEALTH" på Winnipeg Utställning och få ett fritt prof af de ryktbara "7 Monks Läkemedel" som skola bota er.

FRITT FÖR KVINNOR

Som lida af Neuralgia, Hufvudvärk, Månatliga smärtor o. s. v. Sänd in ert namn och adress till The Oracle, Box 742, Winnipeg, Man., — och få ett fritt prof af det läkemedel som gifver lugn.

7 MONKS' GRIPPE AND HEAD-

Unions Krisen

SVENSKA REGERINGEN AFGÅR. SPECIELLA UTSKOTTET REKOMMENDERAR SKILSMÄSSA.

Svenska regeringen resignerade i går.

Det speciella utskottet, som af riksdagen tillsatts att behandla unionskrisen, föreslår, att Sverige ingår på unionens upplösning med Norge på följande vilkor:

1. Upprättande af en zon på ömse sidor om gränsen, inom hvilken zon de existerande befästningarna skola rasieras och nya ej få anläggas.

2. Rätt för svenska lappar att beta sina renar i nordliga Norge.

3. Att transitohandeln genom båda länderna skall skyddas mot oberättigade inskränkningar.

4. Att Sveriges förhållande till främmande makter enligt fördraget skall klart definieras, så att Sverige skall blifva fullkomligt befriadt från ansvar för Norge i förhållande till främmande makter.

Med anledning af regeriogens resignation fruktar man, att förhandlingarna skola blifva ännu mera tidsödande, och man hade väntat det regeringen åtminstone skulle dröjt tills riksdagen beslutat handla på utskottets hemställan.

Ett telegram från London meddelar, att ändamålet med ryske tsarens och käjsar Wilhelms möte var angående besättandet af norska tronen med en tysk prins. Tsaren lär ha varit med därom, på vilkor, att Ryssland fått räta ut sina gränser på Atlantiska kusten, d. v. s. erhålla ett stycke af norska kusten för sin atlantiska hamn.

En amerikansk presskorrespondent intervjuade i tisdags grefve Gyldenstolpe med hänsyn till den så mycket omtalade tysk-svenska allianen. Därvid förnekade hans excellens — som var med vid monarkernas möte och vid afskedet erhöll af kejsaren storkorset af Röda Örns orden — att det ens varit tal om en sådan allians. Ledande personer i Stockholm anse den vara misshaglig för svenska folket, som är af den åsikten, att den skulle kosta dyrt framdeles på ett eller annat sätt.

Från Norge kommer det många "Skröner" till de amerikanska tidningarna, dels genom presskorrespondenter och dels genom norrmän här i landet, som skynda att delgifva den amerikanska pressen alla bref, som de få från vänner och bekanta i Norge, hvilken korrespondens hufvudsakligen rör sig om revolutionen och framtidsfantasier. En f. d. norsk sergeant, Carl Vernau, i La Crosse, Wis., har i dagarna låtit cirkulera i pressen innehållet i ett bref, som han fått från en löjtnant Torgerson i Norge. I brefvet säges det bl. a.: "Vi vänta endast på den svenska riksdagens beslut. Vi tro inte att det blir krig, men vi äro visst inte rädda för att slåss. Vi äro väl beredda, ty lifsmedel och ammunition hafva magasinerats sedan en lång tid tillbaka. På fästningen Oscarsborg äro 20,000 man förlagda, färdiga på minuten. I krigskassan finns ett öfverskott på $15,000,000 och i England $45,000,000 till vår disposition. Dessutom äro där vid Armstrongs skeppsvarf också två stora stålpansrade slagskepp på 17,000 tons hvardera."

Ett telegram från Kristiania i torsdags till Daily News — hvilka telegram hufvudsakligen varit kannstöperier, starkt tendensiösa och alltid svenskfiendtliga — meddelar i motsats till föregående skildringar af den lugna och värdiga hållningen i Norge och den innerliga vänlighet, som visats mot svenskarna, att där nu existerar ett allmänt och djupt inrotadt hat mot dem. Det låter också mera trovärdigt.

Svenska sändebuden i utlandet hafva fått i uppdrag att för respektive utrikesministrar föredraga en not från svenska regeringen samt öfverlemna kopior däraf, om så skulle önskas. Noten innehåller konungens trontal vid urtima riksdagens öppnande samt hufvuddragen af den kungliga propositionen i unionsfrågan. Den är förstås på franska. I densamma riktas ingen direkt anhållan till makterna att förklara sin ställning med hänsyn till unionskonflikten och den förutsätter därför intet svar från de främmande regeringarna.

Norska revolutionsregeringen är ifrigt sysselsatt med att göra förberedelser i utlandet för Norges erkännande som själfständig stat. Fridtjof Nansen har redan blifvit utnämd till Norges "blifvande" sändebud i London — när England erkänt Norges själfständighet. Han har aftest till London för att vara ögonblickligen till hands, när denna händelse inträffar. Till Washington har det norska utrikesdepartementet halfofficiellt sändt höjesteretsadvokaten J. Irgens, hvilken norrmännen anse för en särdeles slug diplomat. Han befinner sig för närvarande i New York, tillsammans med Christian Hauge, legationssekreterare vid svensknorska beskickningen i Washington till dess revolutionen utbröt, då han tog afsked från sin tjänst. Till dessa båda slöto sig under en tid af tio dagar i kannstöparekonselj borgmästare F. Herman Gade från Chicagos förstad Lake Forest. Han återkom i måndags, absolut öfvertygad om att Förenta Staterna skulle vara den första utländska makt som erkände Norges själfständighet och att detta erkännande skulle blifva den nye statssekreteraren Elihu Roots allra första vigtigare ämbetsåtgärd.

Det är ännu icke afgjordt, heter det, hvilka framstående norrmän som skola sändas som extraordinära envoyéer till Berlin, Paris och Washington (officiellt). Det skall emellertid bestämmas, så snart man kommit riktigt på det klara med, om Norge skall blifva en monarki eller en republik. Detta återigen beror på, om någon furste vill eller får antaga den erbjudna norska kronan.

Norrmännen själfva äro nu alldeles säkra på, att prins Karl af Danmark blir den, som skall uppstiga på "Harald Hårfagres tron". Det säges emellertid ej skola blifva något kungaval, förrän stortinget mottagit officiellt svar från kung Oscar på dess anmodan om en prins af huset Bernadotte. Det uppgifves, att kung Oscar, trots den nyligen genom hofmarskalken utfärdade förklaringen, skulle vara gynsamt stämd för en sådan lösning och att mer än en af hans söner och sonsöner skulle vara villiga att stå till tjänst. Det påstås att denna stämning också utbredt sig på senare tiden i vänsterkretsar, särskildt i de liberala. Det skulle bero på att man kommit till insikt om att England och Danmark äro redo att på första vink därom gynna den danske prinsens val.

Ett telegram från Köpenhamn säger, att det vid lördagens kabinettsmöte visade sig, att alla statsråden gillade förslaget att låta prins Karl af Danmark blifva Norges konung, ifall kung Oscar och intresserade regeringar antaga honom. Kung Christian och hela det danska kungahuset gynna planen. Detsamma säges vara förhållandet med det engelska kungahuset. Prins Karl är, som bekant, gift med kung Edwards yngsta dotter, prinsessan Maud.

I onsdags telegraferades från Stockholm, att diskussionen angående de vilkor, som skola framläggas för Norge, ägt rum inom slutna dörrar och under tysthetslöfte.

SVÅR OLYCKA PÅ U.S. ÖRLOGSMAN.

I fredags f.m. vid ½11-tiden inträffade en ångpanneexplosion å kanonbåten Bennington, liggande på redden i San Diegos hamn, Cal., hvarvid öfver 50 personer dödades och 70 skadades. Effekten af explosionen var fruktansvärd, alldenstund två ångpannor exploderade. Människokroppar kastades i luften 200 fot högt. Hela öfverdäcket från för till akter bändes upp och ett stort hål i sidan uppstod, hvarigenom vattnet började flöda in. Hundratals lustbåtar svärmade omkring fartyget, och när man hunnit hämta sig efter första förskräckelsen, skyndade alla till hjälp. I vattnet kämpade för sitt lif svårt skadade män alldeles nedsvärtade. På däcket lågo kroppar täckta af blod, döende och döda, under det att de oskadade matroserna arbetade förtvifladt för att rädda sina kamrater, som befunno sig under däck, och genom den bolmande ångan hördes jämmerropen från de sårade. Fartyget hade en besättning af 241 man och var i begrepp att afsegla, då explosionen inträffade. Olyckan öfverträffas endast af Maines öde i Havanas hamn, som är den svåraste i den amerikanska flottans annaler.

Enstämmiga vittnesbörd från besättningen säga, att pannorna å ångaren ansågos osäkra för sex månader sedan, hvadan det synes oförklarligt, att befälet stått likgiltigt inför detta faktum. Den pågående undersökningen torde emellertid bringa i dagen åtskilliga missförhållanden, som lära vidhäfta Onkel Sams präktiga flotta.

Canada.

RÄGNSTORMAR åtföljda af hagel, omtalas från fiera platser. Huruvida stor skada uppstått, omtalas ej.

INDIAN HÄNGD. I går hängdes i New Westminster, B. C., en indian, hvilken sedan 1900 mördat ej mindre än fyra personer.

EDMONTON. En gosse vid namn Joseph Lowden drunknade under försöket att fånga en vildand i en liten sjö nära Ewing.

CALGARYS invånareantal anslås nu till 13,000. Staden anses såsom den blifvande medelpunkten i Albertas vinterhvetebälte.

SKÖRDEN af vinterhvete i Alberta har nu påbörjats. Afkastningen beräknas till 8 millioner bushels. Medelafkastningen anslås till 32 bushels per acre.

GRÄNSREGLERING har pågått vid Vermontgränsen. Man har funnit att ett par af de amerikanska småstäderna byggt några fot in på kung Edwards område.

TRÅDLÖS TELEGRAFFÖRBINDELSE mellan Montreal och Quebec har nu öppnats för allmän kommunikation och arbetar till fullkomlig belåtenhet.

EN ÅNGPANNA på ett Grand Trunk lokomotiv, förspändt ett godståg, exploderade vid Princeton, Ont. En bromsare, som stod på tendern, dödades, och eldaren skållades illa. Föraren däremot undslapp oskadad.

KENORA. En norrman, Hans Christianson, fanns i dag liggande död på ångaren Mary Hatch, där han var anställd som eldare. Dödsorsaken antages vara hjärtslag. Hans familj bor i Norge.

TILL ORDFÖRANDE för den transkontinentala järnvägskommissionen efter framlidne F. B. Wade har utnämts förre premierministern i Quebec, Hon. Parent. Mr. C. F. McIssac har utnämts till medlem i kommissionen som repre-

FEM PERSONER DRUNKNADE i onsdags i Lake Aylmer, Ont., under en segeltur, fader Cusack och fyra i hans sällskap varande ynglingar. Under en kastby kantrade båten och alla ombordvarande gingo till botten.

FORT WILLIAM känner sig mycket belåtet med tillkännagifvandet, att C.P.R. skall lägga dubbelspåret till Winnipeg nu. Fort Williams ställning som Nordvästerns hamnstad bådar gott för platsens framtida utveckling.

MOOSE JAW. C.P.R. konduktör anklagad för stöld. I Moose Jaw blef konduktör S. D. McMicken anklagad för att hafva stulit biljettpängar, som han mottagit på tåget af resande. Han dömdes till $30.00 böter och $99.90 i rättegångsomkostnader.

RUSKIGT DANSUPPTRÄDE. Från Victoria, B. C., meddelas att under en dans vid Dog Creek en ung farmare sköt sig en kula genom hufvudet under det dansen pågick. Anledning var, att hans flamma vägrat honom en dans och i stället föredragit hans rival.

STORA ELDSVÅDOR hafva rasat i British Columbia. Revelstoke Lumber Co:s såg har brunnit ned med en förlust af $50,000; försäkringen uppgick till $30,000. En skogseld har förstört American Mining Co:s egendom å French Creek, hvarvid sågen jämte två mil vattenrännor, dammen och boarding-husen, alla förråd och verktyg samt flere mil stående timmer gått upp i rök med en förlust af $30,000, skogen oberäknad. Ingen försäkring.

DUBBELSPÅR å C.P.R. mellan Winnipeg och Fort William skall nu läggas. Kontraktet har lemnats åt Foley Bros., och skall den 526 mil långa sträckan fullbordas på tre år. Kenora skall blifva utgångspunkten, och därifrån skall arbetet genast begynna åt öster och väster. Alla planer äro färdiga och ingenting, som kan förorsaka dröjsmål, är i vägen. Många af de nya broar och våglock, som C.P.R. lagt under de senaste två åren, hafva blifvit bygda för dubbelt spår. Från Winnipeg skall banan gå direkt till Molson i stället för att taga den långa kroken till East Selkirk, och från Kenora till Fort William skola skärningarna vidgas och linien rätas så mycket som möjligt. Så snart som någon sektion af banan är färdig, kommer den att begagnas. Detta dubbelspår kommer, då det blir färdigt, att få stor betydelse för forslandet af västerns stora hvetekördt.

MELFORT. Saskatchewan Lumber Co:s såg vid Crooked River har nedbrunnit. Brädgården räddades.

C.P.R:s Teulon-bana skall nu förlängas, och kontraktet på arbetet är redan utlemnadt. Banan till Gimli skall också påbörjas.

INTET NYTT STÅLVERK skall United States Steel Corporation anlägga i Canada. Meningen lär i stället vara att förvärfva en redan i gång varande anläggning.

TYNDALL. Söndagsskolan afhöll i onsdags sin pic-nic å Rev. A. J. Pettersons gård. Mycket folk hade infunnit sig. Bland de besökande märktes pastor K. A. Johanson från Winnipeg samt missionär F. Palmborg.

OLYCKA vid Banff. Vid Bankheads kolgruva inträffade i måndags eftermiddag en dynamitexplosion, som kostade tre människor lifvet. De tre förolyckade voro sysselsatta att ladda borrhålen och huru explosionen inträffade, vet man ej.

OLYCKSHÄNDELSER. En treårig son till farmaren Riley vid Stonewall, råkade osedd ramla på hufvudet i en tunna med regnvatten. När man slutligen saknade honom, återfanns han död.

— En brunnsborrare, Duff, arbetande vid Halbrite, Assa., blef här om dagen så illa skadad vid bristandet af kättingen i maskinen, att han inom några timmar afled.

TEULON. Mr. Berglund, som i flera år lidit af astma, har nu blifvit så hårdt ansatt af sjukdomen, att han blifvit ur stånd fortsätta sitt arbete i Winnipeg och måst föras till sitt hem i Teulon. Som han således en tid varit urståndsatt till förtjänst och hans familj på grund häraf befinner sig i knappa omständigheter, har L. Nilson och andra af hans vänner föranstaltat en insamling i Winnipeg, för hvilken redovisning kommer att inflyta i 'Canada'.

LIBERAL KONVENTION för Saskatchewan är sammankallad att afhållas i Regina onsdagen den [illegible] kretsar äro inkallade och utses i proportion, fem ombud från lanhsbygden i valkretsen, en från hvarje inkorporerad by, två från stad å tjugutvå valkretsar; Regina, Moose Jaw och Prince Albert sända hvardera fem.

BRANDON. En svensk farmare i Brandon blef här om dagen under en rummeltur i sällskap med två individer lättad på $150. Han gjorde motstånd, och den ene af rånarne blef arresterad under flykten. Huruvida han fick tillbaka pängarna nämnes ej. Herrar rumlare göra bäst att på förhand beräkna kostnaden af en ordentlig fylla, när de ämna "taga in" någon af de större städerna.

KRIGET.

Japaneserna hafva landat på sibiriska kusten och tagit den stora fyrbåken Dekastries. Som platsen ligger 700 mil norr om Vladivostok, står denna manöver i förbindelse med fälttåget mot ön Sakhalin.

ETT RIKT BYTE

föll i japanernas händer, då Port Arthur kapitulerade. Den officiella japanska tidningen har offentliggjort en sluträkning från Port Arthur.

Japanerna togo ivd fästningens kapitulation inalles 41,641 man till fånga. Bland dessa voro 12 generaler och 5 amiraler samt 439 andra officerare; 226 af dessa voro sårade och sjuka. af de 40,185 underofficerarne och soldaterna voro 15,174 sårade och sjuka. Sålunda fanns det ännu omkring 25,000 man i stridbart skick.

De eröfrade kanonerna voro inalles 528 med tillhörande 206,734 projektiler; vidare 36,598 gevär med 5,400,000 patroner.

Den eröfrade provianten bestod af omkring 660,000 kilogram hvetemjöl, 60,000 kg. rågmjöl, 11,000 kg. majsmjöl, 450,000 kg. skorpor, 26,000 kg. köttkonserver, 15,000 kg. socker samt slutligen 260,000 kg. salt.

I synnerhet hette det ju i de ryska rapporterna, att garnisonen led af brist på salt. Foder fanns det tillräckligt för att de tagna 1,500 hästarna skulle kunnat födas i ytterligare 56 dagar.

Enligt samma officiella statistik hade japanerna i hela kriget intill nämda dag eröfrat inalles 814 kanoner med 492,155 projektiler samt 112,792 gevär med 34,400,000 patroner.

— En olycka, som hotade att blifva ett upprepande af den som inträffade med 'General Slocum', afvärjdes i fredags utanför New York. Ångaren 'Sirius', med en söndagsskol-picnic på 1,000 personer körde på grund vid samma ställe där 'General Slocum' brände ned, men passagerarna fördes i land utan olycka.

Utlandet.

SVERIGE. Käjsar Wilhelm, som hälsat på konung Oscar och haft en konferens med ryske käjsaren utanför Björkö i Stockholms skärgård, hälsade på i Visby häf om dagen. Inom några dagar väntas han på besök till Köpenhamn för att ha ett litet samtal med konung Christian.

ENGLAND. Balfour-regeringen blef här om dagen besegrad i en omröstning. Som detta emellertid berodde på bristande vaksamhet hos hans anhängare, har Balfour ingen lust att resignera, ty han kan fortfarande monstra en majoritet i underhuset.

RYSSLAND. En af de olyckligaste människor, som nu existera, torde den ryske själfhärskaren vara, som nu vistas i Peterhof under en bevakning, hvilken gjort att han döpt sitt eget slott till "Misstänksamhetens palats". Han beskrifves numera som ett skugga af sitt forna jag. Tsaren sysselsätter sig flitigt med läsning af utlandets omdömen om honom och Rysslands förhållanden, och censorn är numera strängligen förbjuden att plumpa med bläckrullen i tsarens tidningar.

FÖRENTA STATERNA.

— Sju dödade och 54 skadade äro några siffror från automobilernas verksamhet i Chicago under det flydda året. I sanning, automobilen täflar framgångsfullt med järnvägstågen.

— Fem fångar rymde här om dagen ur vaktarresten vid Fort Wright, meddelas från Spokane. De sågade af järngallret och kröpo ut genom fönstret och försvunno nästan i sina vakters åsyn.

— Från New York meddelas om ett ruskigt drama. Några svenskar och norrmän, goda vänner eljest, kommo i en het diskussion öf- och Norge. Ordväxlingen gick slutligen så långt, att en af dem, vid namn Lindqvist, drog revolver och sköt alla tre, så att de måste afföras till hospitalet. Lindqvist blef genast arresterad, men förnekar skjutandet.

— Stor oljebrand i Texas. Vid Humble, Texas, slog blixten ned i en oljebrunn och antände oljan, hvarefter elden vidare spred sig till närliggande brunnar, rymmande många millioner gallons olja. Elden utbröt så hastigt, att tolf arbetare omkommo under försöket att sätta sig i säkerhet, hvarjämte många mulåsnor skattade åt lågorna. 2½ millioner tunnor olja förstördes.

EN BOMB kastades i fredags med afsikt att döda sultanen af Turkiet. Han blef ej själf träffad, ty bomben nådde ej fram utan exploderade på fyratio yards afstånd, men 24 andra personer dödades och 57 sårades. Därtill skadades 55 hästar. Attentatet antages enligt undersökningen hafva begåtts af två ungrare, men gärningsmännen hafva enligt senaste meddelande ännu ej blifvit funna.

Sultanen kom vid tillfället ut från en moské och befann sig på öfversta steget af trappan. Vid explosionen uppstod panik bland hans följe, och hofdignitärerna bådo honom kvarstanna i moskén. Sultanen lät sig emellertid icke hindras, utan med ett för honom ej just karaktäristiskt lugn steg han upp i sin vagn, fattade tömmarna och körde själf till slottet Yildiz, under de beundrande officerarnes hurrarop.

Explosionen hördes ända till Perau-kvarteret. Fiere soldater i närheten dödades, och vagnar krossades till småstickor. Den del af paviljongen, som var reserverad för diplomatiska kåren, ramponerades, och ett klocktorn tillhörande moskén skadades.

FRITT.

Om Ni har fel på Njurarna, Blåsan eller urinen, sänd ert namn och adress till — The Oracle, Box 742, Winnipeg, Man., — och erhåll ett fritt prof af det ryktbara "7 MONKS' KIDNEY CURE" FRITT.

ONDT KRING HÖFTERNA.

Det är en allmän åkomma hos kvinnor. Den rätta behandlingen är Nerviline, som tränger till roten af det onda genast. Nerviline värmer och stillar de affekterade ställena, drager ut retningen och smärtan, gifver patienten lindring efter en ingnidning. Intet liniment så ekonomiskt och säkert. Nära femtio år i bruk, och efterfrågan mycket större hvarje dag! Nerviline måste vara bra.