

PRIX COURANTS.—MONTREAL, 2 JANVIER 1902

<b>Clous à finir.</b>	
1 pouce.....100 lbs.	4 05
1 1/2 ".....100 lb.	3 75
1 1/2 et 1 3/4 pos.....	3 40
2 et 2 1/4 ".....	3 25
2 1/2 à 2 3/4 ".....	3 20
3 à 6 ".....	3 15
<b>Clous à quarts.</b>	
1/2 pouce.....100 lbs.	3 80
1 1/2 ".....	3 80
<b>Clous à river.</b>	
1 pouce.....100 lbs.	4 05
1 1/4 ".....	3 75
1 1/2 à 1 3/4 ".....	3 50
2 à 2 1/4 ".....	3 25
2 1/2 à 2 3/4 ".....	3 20
3 à 6 ".....	3 15
Clous d'acier, 10c. en sus.	
" galvanisés p. toitures 100 lbs	6 80
" à ardoise, 1 pouce...	3 85
<b>Clous de broche.</b>	
F. O. B. Montréal, Gananque, Toronto, Hamilton, London, Bradford et St-Jean, N. B., F. O. B. Halifax, en lots de chars. Pour moins d'un char, 5c par 100 lbs d'avance.	
1 pouce, No 16, prix net, 100 lbs	4 10
" " No 15 " " "	3 85
" " No 14 " " "	3 50
" " No 13 " " "	3 25
" " No 12 " " "	3 25
" " No 11 " " "	3 15
" " No 10 1/2 " " "	3 00
" " No 10 " " "	3 00
3 pouces, " " "	2 90
1/2 et 4 " " "	2 85
4 et 6 pouces " " "	2 85
En cuivre 50 p.c. sur la liste.	
<b>Colle</b>	
Commune.....lb 0 08 1/2	0 09
French Medal.....	0 11 0 12
Bianche extra.....	0 18 0 20
Gelatine.....	0 22 0 30
Coopers.....	0 19 0 20
<b>Corde à Chassis</b>	
25 cts la lb.	
<b>Coudes</b>	
Bonds pour tuyaux polis.....doz	1 50
" ordinaires.....	1 35
<b>Couplets</b>	
Cuivre, net sur la liste.	
Fonte S. P., 10 p.c.	
Acier, 65, 10 et 2 1/2 p.c.	
Berlin Brzed, 70 et 5 p.c.	

<b>Couplings</b>	
Ex. 60 p.c. sur la liste. F. O. B. Montréal.	
<b>Courroies</b>	
Extra, 60, 10 et 5 p. c.	
Standard, 70 p. c.	
No 1, 70 et 10 p.c.	
<b>Couteaux à Foin</b>	
50, 10 et 5 p. c. de la liste.	
<b>Crampes</b>	
Galvanisées.....lo 100 lbs	3 50
Unies.....	3 25
Crampes pour net à clôture 40 p. c.	
<b>Crampes de Jalousies</b>	
Toutes grandeurs.....	0 00 0 00
<b>Cuivre</b>	
En barre et en feuille, 14 à 30 G..	10 p. c.
Feuilles dures 2 x 4.....lb	0 22 0 23
Tube Base.....lb	0 23
<b>Enclumes</b>	
Wright's 80 lbs et plus.....lb	0 11
Hay Budden 80 lbs et plus.....lb	0 09 1/4
Brook's 80 lbs et plus.....lb	0 09 0 10
<b>Equerres</b>	
Fer No 493.....la doz	2 45
" 494.....	3 25
Acier 60, 10 et 5 p. c.	
<b>Etain</b>	
Lamb and Flag and Straits—	
Lingots 50 et 25 lbs par lb	0 00 0 28
En barre 1c extra.	
<b>Etope</b>	
Navy.....lo 100 lbs	6 00
U. S. Navy.....	7 25
Plumbers.....	3 50
<b>Evlers</b>	
Acier et galvanisé, 45 p. c.	
Clark, 40 p. c.	
<b>Extension</b>	
<b>Fanaux</b>	
Cold Blast No 2.....doz	7 00
Wright No 3.....	8 10
Ordinaires.....	4 00
Dashboard C.B.....	0 00
No 0.....	0 00
Peinturés 50c extra par doz.	
<b>Fautilles</b>	
50, 10 et 5 p. c. de la liste.	

<b>Ferblanc</b>	
Au Charbon—Poll	
MLS, équivalent à Bradley	
IC, grandeurs ordinaires.....	6 75
IX ".....	8 25
IXX ".....	9 75
Famoux	
IC.....	9 75
IX.....	8 25
IXX.....	9 75
Marque Raven & Vulture	
IC, grandeurs ordinaires.....	4 75
IX ".....	5 75
IXX ".....	6 75
IXXX ".....	7 75
DC 1 1/2 x 17.....	4 25
DX.....	5 00
DXK.....	5 75
Au Coke—Poll	
Acier Bessemer	
IC, grandeurs ordinaires.....	4 25
IC " spéciales Base.....	4 50
20 x 28.....	9 00
Au Charbon—Terne	
Dean ou J. G.	
IC, 20 x 28, 112 feuilles 7 75	8 00
IC, Terne.....	11 00
Charcoal Tin Boiler Plates	
Cookley	1a lb
XX, 14 x 56, 50 feuilles.....	0 08 1/2
" 14 x 60 ".....	0 08 1/2
" 14 x 65 ".....	0 08 1/2
Feuilles étamées	
72 x 30 x 24.....	0 07 1/2
" 28.....	0 08
" 28.....	0 08 1/2
<b>Fer et Acier</b>	
Fer marchand, barre 100 lbs.	1 90
Fer fin ".....	2 30
Fer pour fers à cheval ".....	2 20
Feuillard mince 1 1/2 à 3 pcs Base.....	3 10
Acier à lisse Base.....	2 10
" bandage.....	2 15
" machine.....	3 75
" pince.....	2 75
" outil T. Firth & Co. 0 12 1/2	0 13
" Jessop.....	0 00 0 13
" Black Diamond et B. C.....	0 08 0 11
" Drille.....	0 08 0 10

<b>Fers à Cheval</b>	
F. O. B. Montréal	
No 1 No 2	
et plus petit et plus.	
Léger et pesant.....le qrt	3 75 3 50
Fers à neige.....	4 00 3 75
New Light Pattern.....	3 85 3 60
R.therweight Nos 0 à 4.....	4 85
Fers "Toe weight" Nos 1 à 4.....	5 95
Fers assortis de plus d'une grandeur au	
Paris, 1 <sup>re</sup> c extra p.r baril.	
F. O. B. Toronto, Hamilton, London & Guelph à 10c de plus par quart.	
Neverslip en fer, le 100 lbs.....	12 21
" en acier.....	15 00
<b>Fers à repasser</b>	
Mrs Pott: No 55.....le set	0 65
" No 50 N. W. P.....	0 70
<b>Fers à souder</b>	
1 1/2 lb.....la lb	0 34
2 lbs et plus.....	0 32
<b>Fontes</b>	
Calder.....tonne..	00 00 00 00
Carnbroe.....	00 00 00 00
Glengarnock.....	00 00 00 00
Summerlee.....	00 00 00 00
Canadienne.....	00 00 19 00
<b>Fourches</b>	
A foin, fumier, etc., 50, 10 et 5 p. c.	
<b>Garnitures de Canistres à lait</b>	
25 p. c. de la liste.	
<b>Graisse à Roues</b>	
Ordinaire.....la grs	5 75 6 00
1 <sup>re</sup> qualité.....	13 00 15 00
<b>Grates</b>	
Jardin, mortier etc., 50, 10 et 5 p. c.	
<b>Hachettes</b>	
Canadienne, 40 à 42 p. c.	
<b>Hermionettes</b>	
20 p. c. d'escompte.	
<b>Huiles et divers</b>	
Huile de Castor, East Indian.....lb	0 10 1/2
" Commerciale.....	0 09
le gallon	
Huile Balmoral.....	0 00 0 40
Huile de Morue.....	0 50 0 55
Huile O live pure.....	0 00 1 20
Huile de pieds de boeuf.....	0 00 0 90
Huile de loup marin aff.....	0 0 0 55
" paille.....	0 40 0 50

# Haches

Notre assortiment de Haches mérite de fixer l'attention des acheteurs.

Toutes les marques y sont représentées — nous voulons dire : les meilleures.

**NOTRE SPECIALITE :** les haches américaines qui commandent les plus hauts prix et ont la meilleure vente.

Nos prix, comme toujours, sont raisonnables.

Venez examiner notre stock il en vaut la peine . . . . .

Les commandes reçues par la malle sont remplies avec soin et les livraisons se font rapidement.

## La Cie de Ferronnerie Letang

Limitée

287 et 289 rue St-Paul, Montréal.

## Machinerie pour

# Abattoirs et Empaquetage,

## Moteurs Hydrauliques et

# Presses à Filtre POUR TOUS LES USAGES

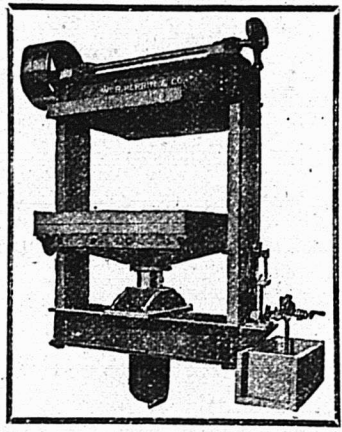

## WILLIAM R. PERRIN COMPANY

TORONTO, ONT.

DEMANDEZ NOTRE CATALOGUE.