## Dans la Capitale

**De droite et de gauche.**

Le thermomètre marquait aujourd'hui 92 à l'ombre vers les 3 heures. Ouf !...

Hier soir, des jeunes garçons s'amusaient sur la rue Sussex avec des torches enflammées ; par ces temps de sécheresse les parents ne devraient pas tolérer ces sortes d'amusements qui sont très dangereux et peuvent être cause d'incendie.

La compagnie des chars urbains n'a pas encore nommé de conducteurs sur les chars dans les rues ; il y a quelques jours, l'un des employés de la compagnie a rempli cette charge temporairement mais depuis les choses en sont comme par le passé

Le feu a pris hier dans la petite tente sur la rue Rideau ou l'on fabrique des "candies." Heureusement que le petit garçon qui se trouvait à l'intérieur a été assez vif pour déchirer et arracher la partie brûlée car le tout aurait été consumé en peu d'instants. Le petit garçon a reçu d'assez sérieuses blessures en protégeant la tente de destruction complète.

Elie Lapointe qui a été acquitté, hier matin, à la cour de police, a été conduit à Pembrooke où il subira son procès pour avoir assailli le préposé aux bagages sur le chemin de fer Pacifique Canadien, durant la même querelle qui a valu deux mois de prison aux travaux forcés à son compagnon Cousineau.

Les amateurs de promenades sur le canal remarquaient hier, flottant sur l'eau près de la "Deep Cut" une masse putride provenant du cadavre d'un animal en décomposition. On ne devrait pas tolérer de semblables nuisances.

M. Roderick Mackenzie, cultivateur de Billings Bridge, qui était à Ottawa hier, estime les pertes causées par la dernière tempête à $2,000. 2,100 pagées de clôtures ont été démolies sur sa ferme de même que toutes ses dépendances en bois.

Les distributions des prix dans les écoles françaises de la ville auront lieu le 28 et le 29 courant. Bon nombre des prix sont arrivés de Montréal hier.

*Le Courrier Fédéral* annonce qu'à dater d'hier soir, il paraîtra trois fois par semaine au lieu de quotidiennement.

Jusqu'à une heure fort avancée hier soir, la plupart des résidents de la basse-ville se sont tenus à leurs portes tant la chaleur était accablante.

On a reçu hier au bureau de MM. J R Booth & Cie, la triste nouvelle que l'un des hommes à leur service sur la rivière Noire, du nom de Jos Desjardins, s'est noyé le 15 courant dans le crique Flood-Wood. On ne donne aucun autre détail sur cette pénible noyade. Desjardins était natif de Montréal et l'on a télégraphié à son père la fatale nouvelle.

Un nouveau trottoir est requis de toute nécessité sur le côté est de la rue Dalhousie, entre les rues St Patrice et de l'Eglise. Le trottoir actuel est un danger continuel pour les piétons ; ce n'est qu'un ramassis de planches soulevées et de madriers troués, offrant de graves dangers à la circulation des piétons surtout le soir. Pour ne citer qu'un exemple, hier, une femme d'un âge assez avancé a fait une sérieuse chute en face de l'établissement de ferblantier-plombier de M. Foisy. Il est à espérer que l'on remédiera à cet état de choses au plus tôt.

Les élèves des Frères des Ecoles Chrétiennes sont à décorer la salle St Patrice, en face de la Basilique, afin d'y donner une représentation à l'occasion de la fin de l'année scolaire.

Le Rév. M. Philion, curé d'Embrun est à prendre les arrangements nécessaires pour un grand pique-nique, qui aura lieu d'Ottawa, à l'occasion de la célébration de la fête St Jean-Baptiste à Embrun.

L'église de St. Thomas, Billings Bridge sera reconstruite immédiatement

Le Rév P. Holland est parti aujourd'hui pour Vinton, Pontiac et reviendra à Ottawa lundi.

Les fraises, ce fruit qui fait les délices des gourmets, ont fait leur apparition, ce matin sur notre marché ; elles se vendaient le joli prix de 40 centins le plat. Inutile de dire que pour plusieurs cela signifie "touchez-y pas."

## COURRIER DE HULL.

Vers deux heures ce matin, le feu s'est déclaré dans la maison de M. Lapointe, située sur la côte, rue Britannia, occupée par une femme du nom de Rielly.

L'alarme a été sonnée longtemps après que le feu eût été aperçu par des voisins qui se trouvaient un peu éloignés.

Les pompiers se sont rendus sur les lieux et ont préservé les bâtisses environnantes.

La femme Rielly a fait émaner des mandats contre trois personnes ce matin, les accusant d'avoir mis le feu à sa maison.

**Les plus belles photographies** chez J. B. Dorion, No. 569, rue Sussex, coin de la rue Rideau. 7m-j n-o

Les travaux d'excavation sur la rue du Lac avancent rapidement.

Une requête signée par une centaine de citoyens demandant au conseil de ville que le constable Rajotte soit rengagé de nouveau dans la police a été présentée ce matin.

M. Louis Samson et Cie. importateurs de vins était à Hull, hier.

Le conseil de ville a siégé ce matin.

**Nouveaux chapeaux de soie pour la fête St Jean-Baptiste, chez Joseph Côté, 114, rue Rideau.**

Le montant des souscriptions pour venir en aide aux incendiés de Hull, s'élève à près de $12,700, y compris $5000 votées par le gouvernement fédéral et $5000, par le gouvernement provincial.

Le procès de Giroux accusé de vol a été commencé aujourd'hui à Aylmer.

**Les billets pour l'excursion des Typographes d'Ottawa à Montréal, sont en vente chez M. A. Lavigne, No. 273, rue St. Patrice.**

Un grand nombre de voyageurs de Hull engagés pour aller faire la descente du bois sur les rivières en haut de l'Ottawa, sont arrivés hier ; à plusieurs endroits, l'on nous dit qu'une grande quantité de billots sont échoués.

**Chapeaux de soie à la dernière mode à prix réduits, $3.00, chez L. Nolan, 40 rue Rideau.**

Le procès de Honoré Brenot de Hull, marchand, accusé d'avoir mis le feu à la maison à quatre logements appartenant à M. Noé Landry, dans la nuit du 21 au 22 février dernier, s'est terminé à minuit. Ce procès a duré quatre jours et les jurés ont été enfermés pendant quatre jours et quatre nuits. La cour a siégé le soir jusqu'à onze heures. Une trentaine de témoins ont été entendus.

A minuit les petits jurés ont été enfermés et à une heure ce matin ils ne s'étaient pas encore accordés.

**Profitez de l'Excursion des Typographes d'Ottawa à Montréal le 30 Juin. Billets bons jusqu'au 2 juillet. Prix, $2.50.**

### NAISSANCE.

Le 22 courant, la dame de M. N. E. Landreau, du département des postes, un fils.

### DECES

Le 21 juin, Marie Alma Lamarche, épouse de Sieur L. E. Noël, employé au bureau de poste de cette ville, à l'âge de 24 ans et 2 mois.

Les funérailles auront lieu, dimanche, le 24 courant, à la Basilique.

Le convoi funèbre partira de sa demeure, No. 39, rue Murray.

Parents et amis sont priés d'y assister sans autre invitation.

## DEVANT LE MAGISTRAT DE POLICE

Vendredi, 22 juin—J B Martineau, ivresse et conduite de désordre, amende ordinaire de $2 et $1 de frais.

**Attendez l'excursion des Typographes d'Ottawa à Montréal, le 30 Juin. Billets $2.50 ; bons jusqu'à lundi soir, 2 juillet. Pour autres détails voir affiches.** 3f-p-s

Ann Madere, pour s'être servi d'un langage insultant est aussi condamnée à payer $2 et $1 de frais.

**Allez chez Jarvis pour photographie de première classe, "cabinet", seulement $2 par douzaine. Rappelez vous le No. 141, rue Sparks.** 29m-1m

Georgiana Vaillancourt a permis du bruit dans sa maison au grand désagrément des voisins, sur la rue Clarence. Cette infraction à la paix publique vaut à Georgiana une amende de $50 et de $2 de frais ou à défaut de paiement immédiat, trois semaines d'emprisonnement.

**Les plus belles photographies** chez J. B. Dorion, No. 569, rue Sussex, coin de la rue Rideau 7m-j n-o

Narcisse Dubois comparaît sous l'inculpation de la même offense ; il est condamné à $20 d'amende et $2 de frais ou trois semaines.

**Chapeaux de soie à la dernière mode à prix réduits, $3.00, chez L. Nolan, 40 rue Rideau:** 22j2f

Alfred Tremblay, conduite de désordre sur la rue Clarence, $10 et $2 de frais ou trois semaines.

John Blais, pour avoir laissé errer une vache sur la voie publique, $1 et $1 de frais.

**Drs. Potter & Kidd, 284, rue Wellington.** 13j-1a

Wm Donaldson, refusant de payer des gages ; cause renvoyée sans frais.

James Hart, conducteur d'une voiture appartenant à M. J B McKenzie, encanteur, pour avoir obstrué la rue St George ; $1 et $1 de frais.

**Achetez le pain de Turnbull Bros., 265, rue Rideau.** 4mai1a

Le même pour avoir endommagé la propriété de M. McKenzie ; cause remise à demain.

Une femme du nom de Finn, de la rue Redpath, pour langage insultant à l'égard de ses voisins, $2 et autant de frais.

Catherine Lynch, même offense, acquitté.

**Aux familles privées qui ont besoin de filles engagées. S'adresser à N. A. Savard, No. 19, rue York.**

**La clef du Ciel**

Se trouve à St Sauveur parmi les affaires de conscience qui soutiennent l'âme pendant les terribles épreuves d'ici bas, pour lesquelles on doit bien se préparer avant qu'il soit trop tard. Montres, joncs de mariage et bijoux à grande réduction de prix, garanties chez

H. H NOREZ,
No. 30, rue Rideau.

**Le Sedlitz Chanteaud,** dont la vogue est universelle, est un purgatif sain, rafraîchissant, d'une saveur très douce et d'une efficacité certaine pour combattre la "Constipation ;" son emploi journalier est utile aux Goutteux, aux Rhumatisants, aux personnes d'un tempérament sanguin, bilieux, portées aux congestions cérébrales, aux vertiges, migraines, ou sujettes aux hémorrhoïdes, aux embarras gastriques C'est le purgatif par excellence des femmes et des enfants.

Pour éviter les dangers de contrefaçons du **Sedlitz** et des médicaments dosimétriques, dont **M. Chanteaud** est l'unique préparateur, exigez sur les étiquettes le nom des auteurs.—BURGRAEVE-CHANTEAUD.

**Des Chambres Meublées**

Peuvent être obtenues avec ou sans pension en s'adressant à

MADAME HANBERRY,
1m-3f-p-s 117 rue Albert.


# TAPIS ! TAPIS ! TAPIS ! TAPIS !

| | |
|---|---|
| Tapis Tapisserie | Tapis de Bruxelles |
| Tapis Tapisserie | Tapis de Bruxelles |
| Tapis Tapisserie | Tapis de Bruxelles |
| Tapis Tapisserie | Tapis de Bruxelles |
| Tapis Tapisserie | Tapis de Bruxelles |
| Tapis Tapisserie | Tapis de Bruxelles |
| Tapis Tapisserie | Tapis de Bruxelles |
| Tapis Tapisserie | Tapis de Bruxelles |
| Tapis Tapisserie | Tapis de Bruxelles |
| Tapis Tapisserie | Tapis de Bruxelles |

## Ligne Speciale de Tapis de Bruxelles a 65 cents.

# BRYSON, GRAHAM & CIE.,

**Nos. 148, 150, 152 et 154, Rue Sparks.**

**MUSIQUE**

LEÇONS DE CHANT,
DE PIANO,
D'ORGUE et
D'HARMONIE.

S'adresser à
**Mme. Blain de St. Aubin,**
No 32 RUE WATER
Ou chez Orme & Son, rue Sparks.
25 m 1 m

Transparents a l'Epreuve des Maringouins
Faits à ordre à l'endroit le meilleur marché dans la ville. JAMES BACK, 294, rue Queen. 16j-1m

Le Pianoforte
**NEWCOMBE**
Le meilleur dans le monde.

**Orgues depuis $55 en montant**
CONDITIONS D'ACHATS FACILES
**W. F. Coates & Cie**
No. 64, RUE BANK,
OTTAWA.
19m-2f-p.s. 1a

**Patinoir a Roulettes ROYAL**

UNE SEMAINE COMMENCANT
LUNDI LE 25 JUIN
Le plus grand événement du sport encore vu au Canada.

**Grand Tournoi International**
De marcheurs durant six jours
(Go as you please)
*12 heures chaque jour 12*
de 11 a.m. à 11 p. m.

50 par cent des recettes à être donnés en prix.

**Admission générale - - - 25cts**

Portes ouvertes Lundi à 9 hrs. a.m. et tous les jours suivants à 10 hrs.
Le tournoi commencera à 11 hrs précises chaque jour.

A. PHILLIN,
Ottawa, 21 juin 1888 Gérant.
6 ins.

**On demande**, à ce bureau, deux bons apprentis typographes, ayant au moins deux ans d'expérience. Bon salaire sera payé.

Canadian Bank of Commerce
AFFAIRES GENERALES DE BANQUE.
**DEPARTEMENT D'EPARGNES.**
Traites sur la Colombie Anglaise et San Francisco
SCRIPS des Territoires du Nord Ouest.
R. GILL,
19j-3f Gérant.

# VINAIGRES

VINAIGRERIE DE KINGSTON.
**A. HAAZ & CIE,**
MANUFACTURIERS
de Vins Blancs, Cidre, Malte et autres VINAIGRES
Garantis Purs sous tous les Rapports
EN VENTE A OTTAWA
Par tous les Principaux Epiciers.

**PARK LANSDOWNE.**

DES soumissions seront reçues par le soussigné jusqu'à MIDI, LUNDI, le 25 JUIN, pour le changement de site de la bâtisse principale du Parc Lansdowne.

Pour plus amples informations s'adresser à l'ingénieur de la cité.

Par ordre,
E. E. PERREAULT,
Ingénieur de la Cité.

Bureau de l'Ingénieur de la Cité.
Hôtel de Ville, 21 juin 1888. 7ins

**Fourie de louage d'Ottawa.**

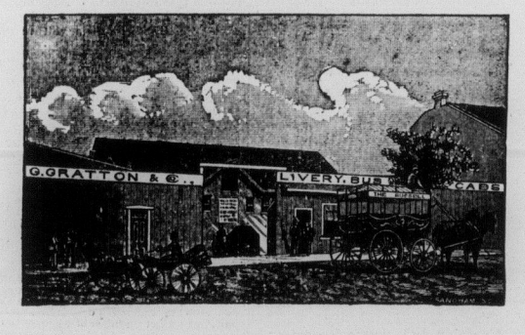


G. GRATTON, - Propriétaire
68, Rue Queen, Ottawa.

P. S.—Communication téléphonique (Wallace & Bell) Tous ordres exécutés promptement.

AU
# BON MARCHÉ

Maison Aristide Boucicaut
**MAGASINS DE NOUVEAUTÉS PARIS**

Le système de vendre *tout à petit bénéfice* et entièrement de confiance est absolu dans les Magasins du BON MARCHÉ

La Maison du BON MARCHÉ a pour principe de ne mettre en vente, même aux prix les plus réduits, que des marchandises de très bonne qualité.

Nous avons l'honneur d'informer les Dames que notre Catalogue illustré des Nouveautés de la Saison vient de paraître, et qu'il sera envoyé **franco** à toutes les personnes qui en feront la demande.

En raison de l'accroissement constant de nos affaires, nos assortiments dans toutes les Nouveautés d'Ete sont plus considérables que jamais, et nous pouvons affirmer que les avantages que nous offrons au point de vue de la qualité et du bon marché de toutes nos marchandises sont incontestables.

Nous envoyons **franco,** sur demande, les échantillons de tous nos tissus nouveaux en : *Soieries, Peluches, Velours, Lainages, Draperies, Etoffes nouvelles, Tissus imprimés, Dentelles, Rubans, Tapis et Etoffes pour Ameublements;* ainsi que les albums, descriptions et reproductions de nos modèles en : *Toilettes nouvelles, Confections, Robes et Costumes pour dames et fillettes, Vêtements pour hommes et garçons, Modes et Coiffures, Jupes, Jupons, Peignoirs, Trousseaux, Lingerie, Linge confectionné, Mouchoirs, Chemises pour hommes et garçons, Bonneterie, Ombrelles, Parapluies, Gants, Fleurs et Plumes, Chaussures pour hommes, dames et enfants, Literie, Couvertures, Rideaux blancs, Articles de voyage, Mercerie, Articles de Paris, Tapisserie et Meubles, etc., etc.*

**Les Magasins du BON MARCHÉ. spécialement construits pour un grand commerce de Nouveautés, sont les plus grands, les mieux agencés et les mieux organisés ; ils renferment tout ce que l'expérience a pu produire d'utile, de commode et de confortable, et sont à ce titre, une des curiosités de Paris.**

**Les agrandissements qui viennent d'être terminés font de la Maison du BON MARCHÉ un Magasin unique au Monde.**

Les expéditions pour les pays d'outre-mer ne pouvant être faites contre remboursement, nous prions notre clientèle de nous adresser avec la commande le montant des articles commissionnés et de leurs frais éventuels d'emballage et de port.—Tous nos envois à partir de 25 francs sont expédiés **franco** jusqu'au port d'embarquement, à l'exception des meubles, de la literie et de certains articles lourds ou encombrants qui sont exceptés de tout affranchissement

***Les Magasins du BON MARCHÉ n'ont de Succursales, ou de Représentants, ni en France, ni à l'Étranger, et prient les Dames de se tenir en garde contre les marchands qui se servent de leur titre pour établir une confusion, et notamment pour offrir des GANTS BOUCICAUT, dont la marque est universellement connue et qui ne se vendent que dans les Magasins du BON MARCHÉ, à Paris.***

**Interprètes dans toutes les Langues**

**AVIS RELATIFS AUX PASSEPORTS**

Les personne qui ont besoin de passeports du Gouvernement Canadien, doivent s'adresser à ce Département et accompagner leur demande de la somme de quatre piastres, honoraires fixée par le gouverneur en Conseil.

G POWELL
Sous Secrétaire d'État.
Ottawa, 19 Novembre 1887.

**On demande**—Un jeune homme possédant une bonne instruction trouvera de l'emploi pour agir en qualité de reporter. Nul ne devra se présenter s'il ne possède suffisamment les deux langues pour bien s'acquitter de cette charge. S'adresser au bureau du *Canada.*

**STATUTS DU CANADA**
ET
**PUBLICATIONS OFFICIELLES**

Les Statuts et autres Publications du Gouvernement du Canada, sont en vente à ce bureau. Aussi des Actes séparés Liste de prix envoyé sur demande.

Statuts Revisées, actuellement prêts. Prix de deux volumes $5.00.

B. CHAMBERLIN.
Imprimeur de la Reine
et contrôleur de la papeterie.
Dépt. des Impressions Publiques et de la Papeterie.
Ottawa, Mars 1887. 15ins

**FAITS PROUVÉS.**

Parmi les nombreuses maladies auxquelles l'Eau St. Léon a été considérée comme un remède certain et durable, nous mentionnerons la dyspepsie, les brûlements d'estomac, la constipation, la maladie du foie, la bronchite. Quand au rhumatisme, l'Eau St. Léon est d'une vertu incroyable. Nous prions particulièrement de porter toute votre attention aux certificats que nous publierons sous peu de jours.

**Cette Eau sans égale se vend au No. 534½ rue Sussex.**

N.B.—12 billets : "Bon pour un ver" pour 25 centins.

**O. R. N. Co.**

LE BATEAU A VAPEUR
"EMPRESS"
Laissera Ottawa les
**MARDI, JEUDI & SAMEDI**
Cette semaine pour les ports intermédiaires entre
**OTTAWA & GRENVILLE.**
Le bateau partira du quai "Queen" à 7.30 heures A. M. On recevra du fret tous les jours.

R. W. SHEPERD, JR.
Ottawa, 1 mai 1888.—jno. Gérant.

**VOITURES DE PLACE**
DE PREMIERE CLASSE.
Communication téléphonique en tout temps
**266, rue Saint-Patrice, Ottawa.**
1 12-87-8 GUSTAVE RICARD.

**BONNE NOUVELLE!**

J'ai le plaisir d'annoncer à mes nombreuses pratiques que j'ai fait l'acquisition d'un magnifique carosse qui surpasse tout ce qu'il y a à Ottawa J'invite le public à venir me voir avant d'aller ailleurs.

**MOISE LEPINE**
No. 163, Rue St. André. 2-4-88-6m

**Aux Architectes.**

Les architectes sont invités à préparer des plans pour la nouvelle Station de Police pour la Cité d'Ottawa.

Le coût de la bâtisse complète ne devant pas excéder douze mille piastres ($12,000.00)

Le site de la bâtisse devant être le coin nord-est du carré de l'Hôtel-de-Ville.

Les plans devront être adressés au Président du Comité des Propriétes Hôtel-de-Ville, Ottawa, le ou avant le premier jour de juillet 1888.

La Corporation ne s'engage pas nécessairement à accepter aucun des plans soumis, ni ne se charge de rémunérer d'aucune manière ou d'employer durant la durée du contrat, aucun des auteurs des plans soumis.

EDOUARD E. P RREAULT,
Ingénieur de la cité.
Bureau de l'Ingénieur de la cité
Ottawa, 12 juin 1888 14j-7ins

**ATELIERS TYPOGRAPHIQUES**

**"CANADA."**
JOURNAL QUOTIDIEN
ET
HEBDOMADAIRE
BUREAUX
*414, 416 RUE SUSSEX,*
ATELIERS
*116, RUE ST PATRICE*
OTTAWA

On exécute à ce bureau
TOUTES SORTES
D'IMPRESSIONS
TELLES QUE

Livres,
Têtes de comptes,
Memorandums,
Cartes d'affaires,
Cartes de visite
Chèques,
Billets,
Traites
Enveloppes.

**BLANCS POUR AVOCATS**

Déclarations sur compte,
Déclarations sur billet,
Demandes de plaidoyer,
Comparutions,
Subpœnas,
Affidavits,
Oppositions
Fiat,
Inscriptions

Etc., etc., etc

LE TOUT
SUR BON PAPIER
ET A DES
**PRIX TRES BAS**

Les ordres envoyés par la Poste reçoivent une attention toute spéciale et sont exécutés sans délai.

**ABONNEMENTS :**

EDITION QUOTDIENNE
Un an pour la ville.....$4.00.
" " En dehors de la ville.....$3.00

EDITION HEBDOMADAIRE
Un an.....$1.00.
Invariablement payable d'avance.

FEUILLETON DU "CANADA."

## Les Indes Noires.

XII

LES EXPLOITS DE JACK RYAN.

Il résulta donc de tout ceci que les magistrats en furent pour leur peine, qu'une nouvelle légende s'ajouta à tant d'autres, —légende qui devait perpétuer le souvenir de la catastrophe du "Motala" et affirmer plus indiscutablement encore l'apparition des Dames de feu.

Cependant, un si brave garçon que Jack Ryan, et d'une si vigoureuse constitution, ne pouvait demeurer longtemps alité. Quelques foulures et luxations n'étaient pas pour le coucher sur le flanc plus qu'il ne convenait. Il n'avait pas le temps d'être malade. Or, lorsque ce temps-là manque, on ne l'est guère dans ces régions salubres des Lowlands.

Donc, deux jours après la catastrophe, Jack Ryan quitta la ferme, gaillardement, comme un solide garçon qui ne se ressentait aucunement de ses blessures. D'un joyeux refrain lancé à pleine poitrine, il fit résonner les échos de la falaise, et se rendit à la gare du railway, qui par Glasgow, conduit à Stirling et à Callender.

Là, pendant qu'il attendait dans la gare, ses regards furent d'abord attirés par une affiche, reproduite à profusion sur les murs, et qui contenait l'avis suivant :

"Le 4 décembre dernier, l'ingénieur James Starr, d'Edimbourg, s'est embarqué sur le "Prince-de-Galles." Il a débarqué le même jour à Stirling. Depuis ce temps, on est sans nouvelles de lui.

"Prière d'adresser toute informations le concernant au président du Royal Institution, à Edimbourg."

Jack Ryan, arrêté devant une de ces affichcs la lut par deux fois, non sans donner les signes de la plus extrême surprise.

—Monsieur Starr ! s'écria-t-il. Mais, le 4 décembre, je l'ai précisément rencontré avec Harry sur les échelles du puits Yarow ! Voilà dix jours de cela ! Et depuis ce temps, il n'aurait pas reparu ! Cela expliquerait-il pourquoi mon camarade n'est pas venu à la fête d'Irvine ?

Et sans prendre le temps d'informer par lettre le président du Royal Institution de ce qu'il savait relativement à James Starr, le brave garçon sauta dans le train, aves l'intention bien arrêtée de se rendre tout d'abord au puits Yarow. Cela fait, il descendrait juqu'au fond de la fosse Dochart s'il le fallait, pour retrouver Harry et avec lui l'ingénieur James Starr.

Trois heures après, il quittait le train de la gare de Callender, et se dirigeait rapidement vers le puits Yarow.

—Ils n'ont pas reparu, se disait-il ? Est-ce un travail dont l'importance les retient encore au fond de la houllière ? Je le saurai !

Et Jack Ryan, allongeant le pas, arriva en moins d'une heure au puits Yarow.

Extérieurement, rien de changé. Même silence aux abords de la fosse. Pas un être vivant dans ce désert.

Jack Ryan pénétra sous l'appentis en ruine qui recouvrait l'orifice du puits. Il plongea son regard dans ce gouffre. Il ne vit rien. Il écouta.. Il n'entendit rien.

—Et ma lampe ! s'écria-t-il. Ne serait-elle plus à sa place ?

La lampe dont se servait Jack Ryan pendant ses visites à la fosse était ordinairement déposée dans un coin, près du palier de l'échelle supérieure.

Cette lampe avait disparu.

—Voilà une première complication ! se dit Jack Ryan, qui commença à devenir très inquiet.

Puis sans hésiter tout superstitieux qu'il fût

—J'irai, dit-il, quand il devrait faire plus noir dans la fosse que dans le tréfonds de l'enfer !

Et il commença à descendre la longue suite d'échelles qui s'enfonçaient dans le sombre puits.

Jack Ryan arriva ainsi au vingt-sixième palier, et par conséquent, deux cents pieds au plus, le séparait alors du fond.

A cet endroit, il baissa la jambe pour chercher le premier échelon de la vingt-septième échelle Mais sa jambe, se balançant dans le vide ne trouva aucun point d'appui.

Jack Ryan s'agenouilla sur le palier. Il voulut saisir avec la main l'extrémité de l'échelle.. Ce fut en vain.

Il était évident que la vingt-septième échelle ne se trouvait pas à sa place et que par conséquent elle avait été retirée.

(*A continuer*)