קאַנצערט און טאנץ, זונטאג, נאָוו. 15 8.30 אוונט אין פּרינס-וואל, נוטע פּראַגראם און אַרקעסטער

אויפּנאם: מוסיק פאראיין פון פּרינס וואל

זון אויפנאנג — 7.34.
זון אונטערגאנג — 4.49.

וועטער: טיילוויז וואלקנדיק, קיל

Largest Circulation of any Newspaper entering Jewish Homes in Western Canada.

אידישע וואַרט

The Israelite Daily Press

מער פארשפרייט
אין די אידישע היימען פון מערב קאנאדע
ווי אלע אנדערע אידישע און ענגלישע
צייטונגען צוואמען

Vol. 21, No. 255. Friday, Nov. 13, 1931. Published Daily except Saturday and Sunday. ישרשיינט יעדן טאג חוץ שבת און זונטאג. פרייטאג ג' כסלו, תרצ"ב.

נעריכט דערקלערט קאָמוניסטישע פּארטיי פאר אומגעזעצלאך

פיר קאנדידאטן פאר מיאר נאמינירט געוואָרן

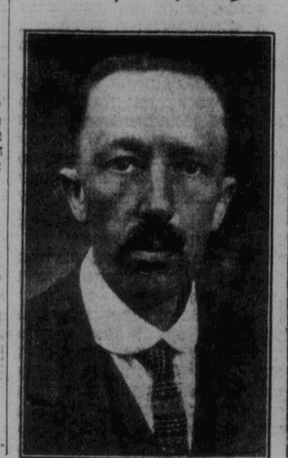
דזשוזיקאָב פענער

ט. ר. דיקאן

טעא. א. האנט, קיי. סי.

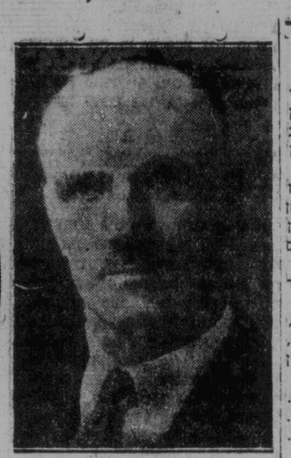
מיאיר ר. ה. וועב

גרויסע צאָל קאנדידאטן פאר אלדערמאן עמטער

די אפיציעלע נאמינאציעס פאר די מוניציפאלע עמטער, פאר די וואלן וואס וועלן פאקומען אין וויניפעג נאט. 27טן, זיינען דורכגעפירט געוואָרן הייטן צווישן 12 און 1 נ.מ.

די גרעסטע סענסאציע דערבי איז געווען די דערשיינונג פון א פינפטן מיאיר קינדידאט, קאלין מעקפעיל, פון דער אזוי גערופענער "סאשל פראגרעס אסאסיישאן".

די פאלגנדיקע זיינען נאמינירט געוואָרן:

פאר מיאיר — קאל. ראלף וועב, (מיאיר), ט. ר. דיקאן, טעא. א. האנט, דזשיזיאקב פענער (קאב), און קאלין מעקפעיל.

אלדערמען ווארד 3. — אלד. דוש. בלומבערג, אלד. דוש. בארי, אלד. ה. דויזוואָרד, וווב. נ. קאליסנוף, ט. ה. פערלעי, הר. פ. סדזיאק.

ווארד 2. — אלד. מאק. פלאי, א. דוש. סטרוזר, פ. ה. הייווידסאן, משאק. וואנדערליפ, דזשאן א'העיר, א. בראק, דוש. ר. בלעטא, וווב. סטעגלי, פאול בארדאל, ט. וו, נאדדישאן.

ווארד 1. — אלד. ס. אי. סיימאניוס, אלד. ל. ס. בארמוסאן, אלד. ה. ענ. דרייוס, וו. ב. לאי, ה. נ. וועבער, סי. סמעגסער.

סקול טראסטעס, ווארד 3. — מ. אוערבראך, ע. מעקגרעגר, מרס. מעריי לאי, מרס. מעריי דימאָ, אנדריי בילעצ'ק, ה. הר. פ. א. סמיט, ה. א. ברוינס

ווארד 2. — דזשא. אשבורנ, מרס. דזוש. מעקלענען, הר. פ. ע. וואריינער, ה. א. בלאנדאל, ה. ה. מילסאן, אלעק. עדווין.

ווארד 1. — ע. ה. דזש. העיס, מרס. ע. דזש. מילער, פאטריק מעקאהן, א. ע. בלאוס, ה. מעגעהען, פ. נ. טאמפסאן, ס. א. נדעהעם, ה. פ. הוטשן.

—(::)—

מזל טוב

א זון געבאָרן צו מר. און מרס. ש. פעלדמאן, 433 קאלערדש עוועניו. מזל טוב קינד אין קינד אין דושענערעל האספיטאל אין עטמטן צוישנאנד.

אנטי-אידישע ראיאטן פארשפרייטן זיך איבער גאנץ פוילן

בלויז א דאנק ענערגישער אריינמישונג פון פאליציי וועדט ערנסטע בלוט פארגיסונג אויסגעמידן אין א סך פאלן — נייע אויסברוכן אין וואַרשעווער אונ'יווערסיטעט — ראיאטן פארשפרייטן זיך אין לעמבערג — וויליגער אידן אין טויט שרעק בעת לויה פון הערמאן לי

אנטיסעמיטישע אריינמישונג פון פאליציי וועדט ערנסטע בלוט פארגיסונג

וואַרשע, נאוו. 13 (אינא). — פון פארשידענע טיילן פון לאנד וואָרן בראוכטען נייע אנטי-אידישע אויסשרייען פון אנטיסעמיטן. אין בלויז א דאנק דער עפעקטיווער אינטערוענציע פון דער פאליציי זיינען אויסגעמיידן געוואָרן ערנסטע בלוט פארגיסונגען.

אין פּרוסקאוו, אראם ווילנע, האט א מאסע סטודענטן, וועלכע מען גלויבט, זיינען נעקומען פון וואַרשע, אטאקירט די אידישע באפעלקערונג, און שלאגן כע אזעלכע, וועלכע זיינען פארווונדעט געוואָרן פון די אידישע גע-שעפטן זיינען פארשלאסן געוואָרן. אין פּרוסקאוו, אראם ווילנע, האט א מאסע סטודענטן, וועלכע זיינען פון דער פראגע וועלן קורץ באַ-האנדלט ווערן פון פארשידענע רעג-נער. צוויישן אנדערע, וועט ש. ראָ-פּאָרט ריידן וועמן ח. נ. ביאליק מיט-נעמען פונם אינגאנג מיטינספערזום, י. גרינבוים און ווייציקי. האבן אויך פּרעזידענט זיך צו דער מאסע. מיטן דעמאָנסטראַציע וועלן זיינען אידישע סטודענטן, אז דרוי בוילי-גאנגע זיינען אידישע סטודענטן און וואנדערליפ. דזשאן א'העיר, א. בראק, דוש. ר. בלעטא, וווב. סטעגלי, פאול בארדאל, ט. וו, נאדדישאן.

וואַרד 1. — אלד. ס. אי. סיימאניוס, אלד. ל. ס. בארמוסאן, אלד. ה. ענ. דרייוס, וו. ב. לאי, ה. נ. וועבער, סי. סמעגסער.

סקול טראסטעס, וואַרד 3. — מ. אוערבראך, ע. מעקגרעגר, מרס. מעריי לאי, מרס. מעריי דימאָ, אנדריי בילעצ'ק, ה. הר. פ. א. סמיט, ה. א. ברוינס

וואַרד 2. — דזשא. אשבורנ, מרס. דזוש. מעקלענען, הר. פ. ע. וואריינער, ה. א. בלאנדאל, ה. ה. מילסאן, אלעק. עדווין.

וואַרד 1. — ע. ה. דזש. העיס, מרס. ע. דזש. מילער, פאטריק מעקאהן, א. ע. בלאוס, ה. מעגעהען, פ. נ. טאמפסאן, ס. א. נדעהעם, ה. פ. הוטשן.

—(::)—

מזל טוב

א זון געבאָרן צו מר. און מרס. ש. פעלדמאן, 433 קאלערדש עוועניו. מזל טוב קינד אין קינד אין דושענערעל האספיטאל אין עטמטן צוישנאנד.

אנעקלאגט קאמוניסטישע פירער פאר-אורטיילט צו פינף יאר טורמע יעדערער מיט רעקאמענדאציע צו דעפארטירן

טאראנטא, נאוו. 13. — די אכט קאמוניסטישע פירער וואס זיינען לעצטן אויטפט פון דער דזשוריי געפונען שולדיק אין די קלאגעס גע-מאכט קעגן זיי פון דער קרוין, זיינען הייטן אין דערפאר-אורטיילט פארווארפרי פארטרעטער פון דער העקאפענדירט אויר די דעפארטאציע פון די אנגעקלאגטע נאט'ן אורטייל, אויסער ברוסן, וואלבער איז א געבאָרענער קאנאדער.

דזשאן נאוו. 13. — נאך א בארא-טונג פון קרעגע צוויי שעה, האט די דזשוריי אינם פּראצעס פון די אנגע-קלאגטע קאמוניסטישער פירער אריינ-געבראכט דעם אומטייל "שולדיק" קעגן אכט פון די נייַן אנגעקלאגטע. דער נייַנטער, מיק נאלינסקי, איז נאך פרי-ער באפרייט געוואָרן, נאכדעם ווי די קרוין האט דערקלערט, אז זי האט ניט גענוג באווייזן קעגן אים.

די שולדיק געפונענע זיינען: טים באק, טאם יונג, דזשאן באיטשוק, איר-מאס ט. היל, מאלקאלם ל. בריוס, סע-מועל קאהען, מאטווי אפאפוויטש און טאמאס קייסי. זיי זיינען נעפונען שו-לדיק אין פארבינדונג מיטן טויט פון אויבי לעווינסקי, אין נאכטן פּאר-משפט געווארן צו פינף יאר פעניטענ-שערי. די צייט פון זיין טערמין וועט זיך רעכענען פון דעם טאג וואס ער איז אריבערגעפירט געוואָרן.

—(::)—

מאס-מיטינג פון שטאָט קאמיטעט מאנטאג

די וויניפעגער שטאט קאמיטע פאר-רופט א פאזאמלונג אויף מאנטאג דעם 16טן נאוועמבער, 8.30 אוונט אין דער גרויסער תלמוד תורה, פאר-שידענע באריכטן וועלן אפגענעבן ווערן, און עם וועלן אויף אראנזשירט ווערן פאראיין צוויטש פראגען וואס זיינען איך נוגע.

—(::)—

קאנצערט און טאנץ אין פּרינס וואל זונטאג

זונטאג, דעם 15טן נאוועמבער, 8.30 נ. מ., וועט אונטער אויספיכט פון מר. טער פראאין פון פּרינס וואל דורכגע-פירט ווערן א קאנצערט און טאנץ אין גרוסן פּרינס וואל. פאלגנדע וועלן זיך באטייליקן: דזש. מילער, פאטריק מעקאהן, א. ע. בלאוס, ה. מעגעהען, פ. נ. טאמפסאן, ס. א. נדעהעם, ה. פ. הוטשן.

העגדערסאן קרינט 5 יאר געפענגעניש

אלפערד העגדערסאן, וועלכער איז געפונען געוואָרן שולדיק אין טויט-שלאג אין פארבינדונג מיטן טויט פון מעול קאהען, מאטווי אפאפוויטש און טאמאס קייסי, זיי זיינען געפונען שו-לדיק אין באלאנגן צו אן אומגעזעצלאכער ארגאניזאציע; אין האנדלען וויי מיטגלידער פון אזא אר-גאניזאציע, אין אין באטייליקן זיך אין פארטעפערישער קאנספיראציע.

דער פראקורער, נאראמן סאספערוויי, קיי. סי., האט זיך אינם משך פונם פראצעס באמיט צו דערווייזן, אז די קאמוניסטישע פארטיי — אין קאנאדע איז ארגאניזירט געוואָרן מיט נעלט צור נעשיפט פון מאסקווע; אז זי האט באַ-צוועקט אומצוואָרפן די קאנאדער רעגירונג און די קאפיטאליסטישע אומגעזעצלאכער ארגאניזאציע; אין האנדלען וויי מיטגלידער פון אזא ארַ-גאניזאציע, אין אין באטייליקן זיך אין פארטעפערישער קאנספיראציע.

דער פראקורער, נאראמן סאספערוויי, קיי. סי., האט זיך אינם משך פונם פראצעס באמיט צו דערווייזן, אז די קאמוניסטישע פארטיי — אין קאנאדע איז ארגאניזירט געוואָרן מיט נעלט צור נעשיפט פון מאסקווע; אז זי האט באַ-צוועקט אומצוואָרפן די קאנאדער רעגירונג און די קאפיטאליסטישע אומגעזעצלאכער ארגאניזאציע; אין האנדלען וויי מיטגלידער פון אזא אר-גאניזאציע, אין אין באטייליקן זיך אין פארטעפערישער קאנספיראציע.

דער פראקורער, נאראמן סאספערוויי, קיי. סי., האט זיך אינם משך פונם פראצעס באמיט צו דערווייזן, אז די קאמוניסטישע פארטיי — אין קאנאדע איז ארגאניזירט געוואָרן מיט נעלט צור נעשיפט פון מאסקווע; אז זי האט באַ-צוועקט אומצוואָרפן די קאנאדער רעגירונג און די קאפיטאליסטישע אומגעזעצלאכער ארגאניזאציע; אין האנדלען וויי מיטגלידער פון אזא ארַ-גאניזאציע, אין אין באטייליקן זיך אין פארטעפערישער קאנספיראציע.

מיאיר וועב וויל מען זאל דא רודפן די קאמוניסטן

מיאיר וועב פון וויניפעג, דערהערַ-ריק וועגן דעם אויטריי פון טאראַ-טער נעריכט, האט דערקלערט, אז ער וועט זיך נלייך וועגן צו דער מאני-טאבער פראווינציעלער דעריכט מיט דער בקשה צו נעמען א שטראָנג צו דער פראגע.

"איך האָב אז די דאמיניאן רעגי-רונג וועט אויבט דערקלערן די קאמוי-ניסטישע פארטיי פאר אן אומגעזעצ-לאכער". — האט מיאיר וועב נעזאגט. — אזוי אז מען וואלט דאן נעקאנט ספּאראוון זיך מיט די פּירער אן אנ-טאטארן אומעטום."

מיאיר וועב האט אויסגעטט, אז וויני-פעג איז באוויזענדיג פאראיינטערעסירט אין דעם, וויייל דא איז אן א גרויסער מאס דער צענטער פון דער באוועגונג.

—(::)—

יאנג דזשודאָע באנקעט נאוו. 22טן

זונטאג, דעם 22טן נאוועמבער, 6.30 נ. מ., וועט אין ציון זאל פארקומען אן עלטערן אין פרינד פון פאוועט רוסלאנד נעוואָרן אין צי-באנקעט פון דעם. מיר, מ. דזש. פינקלשטיין וועט זיין דער נאסט דערַ-נער. עס וועט אויך דורכגעפירט ווערן אן אינטערעסאנטע פראגראם.

—(::)—

חיב סיק בענ. פאסייטי וועט דורכפירן קאמפיין

די חיבדו סיק בענעפיט פאסייטי וועלכע האט נאר וואס נעפייערט איר 25-יאריק יובילי, פידט באלד דורך א נרויסן מיטגלידערשאפט קאמפיין, אלע אינטערעסירטע פונם נעפאלנען אפּצוי-ען וועלן קירצלאך אנאנסירט ווערן.

בארוכט אז פאוועט רוסלאנד האָט אויסגעשיקט אמוניציע אן פאל-דאטן צו העלפן בינע

מוקדען, מאנדזשוריי, נאוו. 13. — דער יאפאנעזישער קריגס מיניסטער אין בארוכטט, אז פופצן וואגענען וואָרן אין א דריי-שטאָק'ן פון כינע (פאנטע אנשטאט יאפאנעזיש טעקסטיל סחר רות, וואס ווערן באיקאטירט. דער). לאנדאן, נאוו. 13. — א דעפעש פון כארבין צו דער "דיילי מייל" באריכ-טעט וועגן א נייער שלאכט וואס איז פאיאר לעצטן שבת. אזן אז רוסישע אויסצעדאנט באוואנט די איינבאָ-כינעזער אינם ציויהאר ענגנט, אן אז יאפאן נרייט זיך דא צו אן אפענסיוו אויף א נרויסן מאסשטאב.

די דעפעש דערציילט אויך וואס אויפגעלעבט, א האנק א נרויסער אנפראנע אויף אוסלנע מחותות פון כינע (פאנטע אנשטאט יאפאנעזיש טעקסטיל סחר רות, וואס ווערן באיקאטירט. דער). לאנדאן, נאוו. 13. — א דעפעש פון כארבין צו דער "דיילי מייל" באריכ-טעט וועגן א נייער שלאכט וואס איז פאיאר לעצטן שבת. אזן אז רוסישע אויסצעדאנט באוואנט די איינבאָ-כינעזער אינם ציויהאר ענגנט, אן אז יאפאן נרייט זיך דא צו אן אפענסיוו אויף א נרויסן מאסשטאב.

די דעפעש דערציילט אויך וואס אויפגעלעבט, א האנק א נרויסער אנפראנע אויף אוסלנע מחותות פון כינע (פאנטע

"אידישע ביכער און שרייבער" ביי חיינ-טיקן פאַרוס

אידיש און אידישע ביכער און שרייבער — וועט זיין די טעמע פונם וועכנטלאכן פארוס פון דער אידישער קולטור נעזעלשאפט, חיינט 8.45 אוונט, אין פרידזאל.

דער פארוס וועט דורכגעפירט ווערן וויי א סימפאזיום, אזוי פארשיידענע זיינען צוזיישן אנדערש אנגעקומענן פער קיינל פון דער ציימס-טישער וועלט-עזוקטיוויטי און פון נחום מאלאלאו. וויי פרעזידענט פון דער אלזועלטלאכער ציונס-טישער אר-גאניזאציע.

אין זיין באגרוסונג באצייכנט נחום מאלאלאו בראנדיזן וויי אייגעם פון גרעסטע אידישע פירער, און וויי אויגעם פון די גרעסטע מענשן וואס דאם אידישע פאלק האט נעגענען פאר דער מענשהייט.

איז. קאנדידאטן נאמינירט הינט פאר שטאטיק עמטער

מאיר אווערבאך, נאמינירט פאר סקול טראסטי, ווארד 3, פון אינדעם. לייבאר פארטי.

אלד. דוש. בלומבערג, נאמינירט פאר אלדערמאן ווארד 3 פון אינדעם. לייבאר פארטי.

ריכטער בראנדיים פייערט היינט זיין 75טן געבורטסטאג

ריכטער לואיס בראנדיים פייערט הייגט (פרייטאג) זיין 75טן נעבורטסטאג אויף א שטילן אופן, אן וועלכע ס'אין עפנטלאכע פייערונגען.

א גרויסע צאל אידישע און ניט-אי-דישע דעלענאציעס זיינען אנגעקומען פון אלע טיילן פון לאנד צו באגרוסן זיי.

"מנחם מענדל עס קאמפ." באהערש איבערהויפט די זיין אידישע נעציטן —בשר-כשר, מצה, בוידט.

די אנדערע עקסאמישע נעבטן זיין נען מער נעמישטע: אזוי קומען מער ביי גויאים, און פארקומען מער צו גויי אים, און דערפאר קאנען די אידישע "ראקעפעלערס" מיט זייערע "רויבערי שע אפעטיטן" אויף זיי ניט האבן קיין שייכות.

נעמען מיר צוערשט דעם בשר-כשר נעבטן (וועגן מצה זועלן מיר ריידן אין סעזאן):

איז עס אזוי, — דער בשר-כשר אנגרא (האלטייל) נעשעפט איז צו גרויס פאר די אידישע "ראקעפעלערס" און עך נעפינט זיך הויפּטזאכאך אין גויאישע הענט. — און איר קאנט זיך שוין פארלאזן אויף די גויאישע נע-שעפטלייט, אז זיי וועלן ניט אויסרי-סן דעם פּרייס אויף דער וועלט. כרי נעמען זאך זיי פארמינען מיט שור-חבור אויף יענער וועלט.

וואס אז שייך לאהדנס (ריטואל), איז שוין בשר-כשר א זיין אידישער נעשעפט, וויייל — נו, וויייל קיין גוי אין דער וועלט קאן ניט מאכן קיין לעבן פון א אידישער "בוטשער-שאפ," און נאר א אידישער מנחם-מענדל קאן זיך וויי וווי אין דא אויסדרייען...

די נעדולת פון די אידישע קעבנס — אויף אלע שנאני ישראל נעוואָרפן נעוואָר-רן. אז וואו נאר א איד האט ניט וואס צו טאן אויפן אויף קיין כלכלי-דות שבעים, שטעלט ער אויפן א קלאץ אין פראָנט ציכער פון זיין וואוינונג, האקט דורך א טיר צוים נאס און רא-טעוועט דאס אידישע פאָלק "בערכט-דיק דעם פלייש-טראסט!"

און וועגן די כסדר'דיקע "נאציאנא-לע קאמפף" אויף דעם בשר-כשר פראָגט זוועסט אזיר דאך מסתמא אויך...

***

זאגט צו מיר די טעג א אידישער בעקער: "א, וועג איך באשרייבט עפעס אונז, די אידישע בעקער, — איך וואלט אייך נעקאָגט דערציילן אין דיק קיין נוגנהייט אין קיין ראָפּקער לערס, נאר אביונים, קבצנים, דיפּפּנים, — באָנקערס, וואס האבן אנדערש מיט קנ"י, און וואס פון זיערע נאָנצע "רויבערישע אפעטיטן" על חשבון הקהל האבן זיי קיום וואסער אויף קאשע...

**

"מנחם מענדל עס קאמפ." באהערשט איבערהויפט די זיין אידישע נעציטן —בשר-כשר, מצה, בוידט.

די אנדערע עקסאמישע נעבטן זיין נען מער נעמישטע: אזוי קומען מער ביי גויאים, און מארקוישן