

- Road: hard surface, more than 2 lanes; service centre
- Road: hard surface, 2 lanes less than 2 lanes; snow-covered
- Road: residential; 2 lanes; more than 2 lanes; canalisation
- Road: hard surface, street; loose or stabilized surface, street; conduit bridge
- Road: residential; 2 lanes; less than 2 lanes; aggregate; rise; point of canalisation
- Road: loose or stabilized surface, all seasons; 2 lanes or more; less than 2 lanes
- Road: de graviers agglomérés, toute saison, 2 voies ou plus; moins de 2 voies
- Road: loose surface, dry weather; vehicle track or winter road; trail; portage
- Road: de graviers, temps sec; chemin de terre ou d'hiver; sentier; portage
- Highway interchange; highway route number; built-up area
- Echangeur routier; numéro de route; agglomération
- Railway; abandoned railway yard
- Chemin de fer, voie unique; gare; chevalet; voies multiples; plaque tournante
- Railway; abandoned railway yard
- Chemin de fer, abandonné; gare de triage
- Rapid transit; rail; road footbridge
- Transport rapide; voie ferrée; route passante
- Causeway; covered bridge; tunnel; bridge; movable bridge
- Chaussée; pont couvert; tunnel; pont; pont mobile
- Boundary: international
- Limite: internationale
- Boundary: provincial or territorial
- Limite: provinciale ou territoriale non arpentée; surface délimitée
- Boundary: administrative; recreational
- Limite: administrative; récréative
- Boundary: geographic; unurveyed geographic
- Limite: géographique; géographique non arpentée
- Fort; wall; fence
- Fort, mur; clôture
- Power transmission line; multiple lines; submarine cable
- Ligne de transport d'énergie; lignes multiples; câble sous-marin
- Pipeline: oil; natural gas
- Pipeline: multi-use; control valve; multiple lines
- Pipeline: oil; naturel; gaz naturel
- Pipeline: utilisation multiple; valve de contrôle; lignes multiples
- Mine; pit; sand, gravel, clay, quarry
- Mine; sablerie; carrière
- Airport or airfield; runway; hard surface; loose surface; heliport
- Aéroport ou terrain d'aviation; piste d'envol; revêtement dur; gravier; héliport
- Chimney; industrial, fire stack, burner; height; lumberyard
- Cheminée; industrielle; tour; brûleur; hauteur; bois débriés
- Tank; water tank; radar antenna; radio telescope
- Citernes; citernes à eau; antenne radar, radiotélescope
- Silo; grain elevator; clearance tower
- Silo; élévateur à grains; tour de dégagement
- Electric facility; oil or natural gas facility; wind-operated device
- Installation électrique; installation pétrolière ou gazière; éolienne
- Tower; communication; fire control
- Tour; communication; incendie; contrôle
- Domestic waste; liquid waste; industrial solid deposit
- Déchets domestiques; déchets liquides; dépôt de solide industriel
- Lodging; historic site; ruins; zoo
- Bébétoit; lieu historique; ruines; zoo
- Golf course; campground; ski area; sportsplatz
- Terrain de golf; terrain de camping; station de ski; centre sportif
- Aerial cableway; ski lift; sports track; arena
- Téléphérique; remontée-pente; piste de course; arène
- Building; underground building; religious; educational; cabin
- Bâtiment; bâtiment non identifié; religieux; d'enseignement; cabane
- Hospital; medical centre; senior citizens home; lodging
- Hôpital; centre médical; résidence pour personnes âgées; gîte
- City hall; municipal hall; community centre
- Hôtel de ville; salle municipale; centre communautaire
- Cutting post; ranger or warden station; cemetery
- Poste de coupe; poste de garde forestier; poste de garde de parc; cimetière
- Court house; correctional institute
- Maison de justice; établissement correctionnel
- Fire station; police station; arena
- Casernes de pompiers; poste de police; manège militaire
- Wasteway or shoreline; watercourse; disappearing stream
- Fur; eau ou littoral; cours d'eau; cours d'eau disparu
- Navigation light; ferry route; navigation beacon
- Feu de navigation; traversée; balise de navigation
- Case; Guard station; weapone anchorage; marina
- Station de la garde côtière; mouillage d'hydravions; marina
- Fish ladder; dam; small; large; carrying road
- Échelle à poissons; barrage; pont; grand; portant une route
- Dyke or seawall; wharf; breakwater
- Digue ou mur de protection; quais; brèches
- Boat ramp; pier or dock
- Rampe de mise à l'eau; jetée
- Conduit; lock; spring
- Canalisation; écluses; source
- Reservoir; underground reservoir; fish pound
- Réservoir; réservoir souterrain; viviers dans l'eau
- Dry river bed; sand in water; freshwater; intermittent lake, slough
- Lit de rivière à sec; sable dans l'eau; saumâtre; intermittent; tourbière
- Rapids; falls
- Rapides; chutes
- Rocky ledge; rocky reef; rock in water; exposed shipwreck
- Barre rocheuse; récif; rochers dans l'eau; épave émerge
- Moraine; glacial debris; permanent snow and ice
- Moraine; débris glaciaires; neige et glace permanentes
- Wetlands; marsh; muskeg; swamp; marsh in water; string bog
- Terres humides; marais; muskeg; marais dans l'eau; tourbière réticulée
- Tundra ponds; land polygons; peat bog
- Étang de tourbière; polygones de tourbière; palé
- Sand; silt; silt; pipe; wooded area
- Sable; vase; vase; pipe; boisée
- Contour; index; intermediate; approximate
- Courbe de niveau; maîtrise; intermédiaire; approximative
- Depression contour; elevation; cave
- Courbe de cuestas; point; caverne

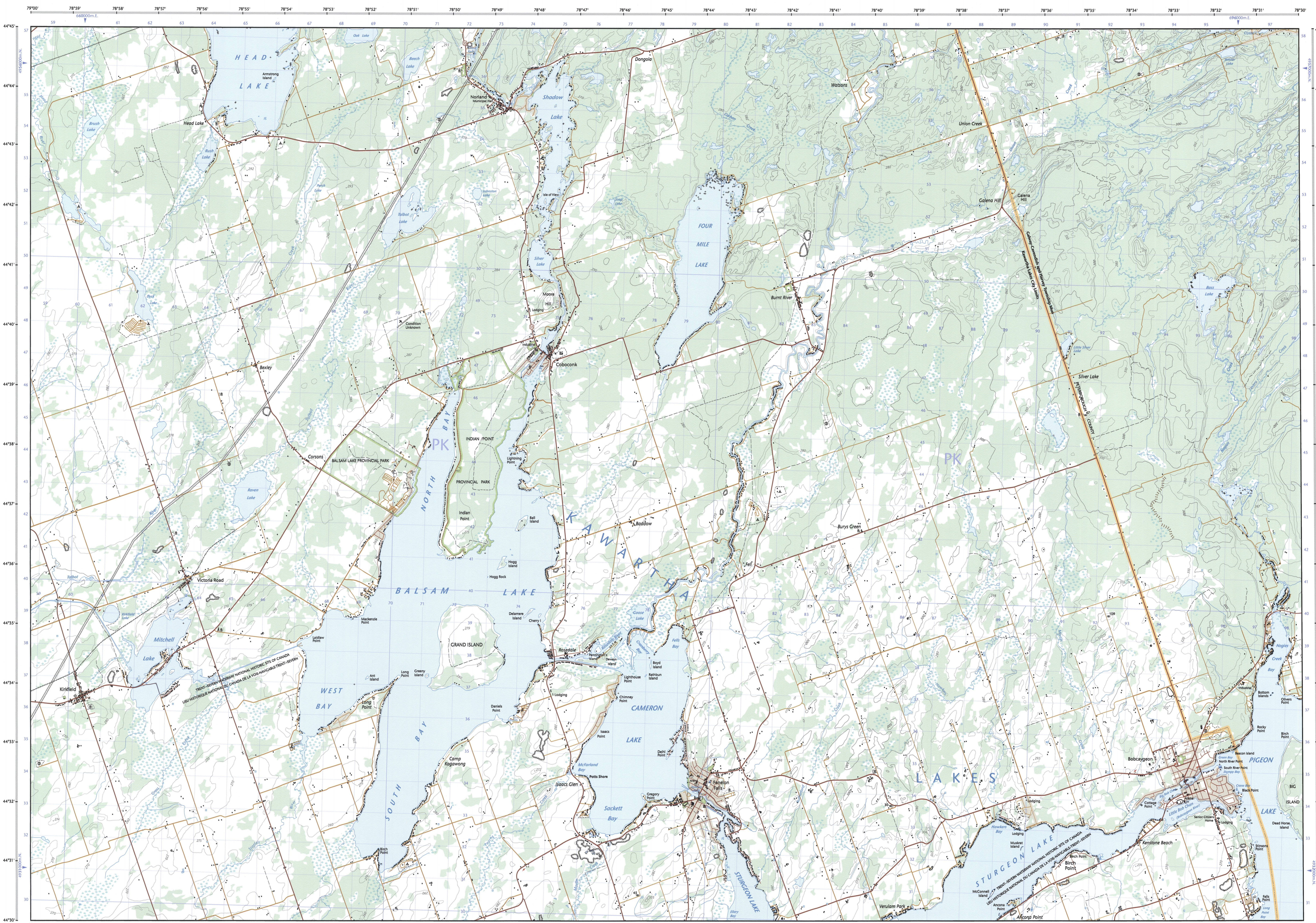

31-D/10 SCALE 1:50 000 EDITION 06

FENELON FALLS Ontario

45°00'	31-D/14	31-D/15	31-D/16
44°45'	31-D/11	31-D/10	31-D/9
44°30'	31-D/6	31-D/7	31-D/8
44°15'	79°30'	79°30'	79°30'

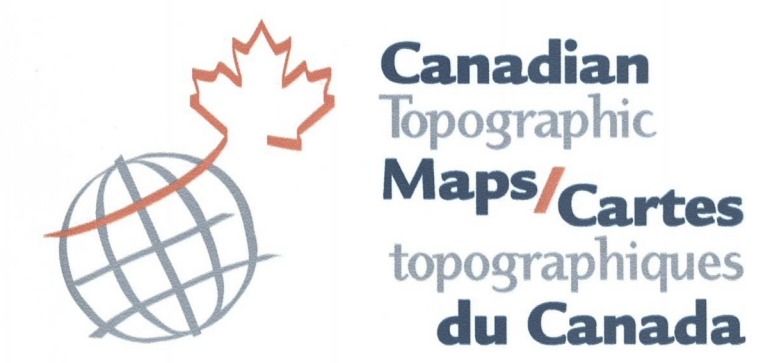

Natural Resources Canada / Ressources naturelles Canada



Produced on August 16, 2011, by the Centre for Topographic Information, Natural Resources Canada.
 Établi le 16 août 2011, par le Centre d'information topographique, Ressources naturelles Canada.
 The paper copy of this map meets the print quality standards of Natural Resources Canada when it bears a Certified Map Printer holographic label.

Map content validity dates
 • Road network, 1989-2010
 • Hydrographic network, 1984-1989
 • Vegetation, 2002
 • Buildings, 1989
 • Boundaries, 2004-2010
 • Toponymy, 2004-2010

Dates de validité du contenu de la carte
 • Réseau routier, 1989-2010
 • Réseau hydrographique, 1984-1989
 • Végétation, 2002
 • Bâti, 1989
 • Limites, 2004-2010
 • Toponymie, 2004-2010

Detailed metadata can be found at: <http://GeoGratis.gc.ca>

Consultez les métadonnées détaillées sur: <http://GeoGratis.gc.ca>

© 2011, Her Majesty the Queen in Right of Canada.
 This map is not to be used for air or marine navigation.

Pour toutes corrections, additions ou commentaires concernant le contenu de cette carte, veuillez contacter Ressources naturelles Canada par courrier électronique à: cartes.topo@NRCan.gc.ca ou par courriel électronique à: cartes.topo@NRCan.gc.ca.
 Consultez le site Web: <http://cartes.NRCan.gc.ca>

FENELON FALLS Ontario

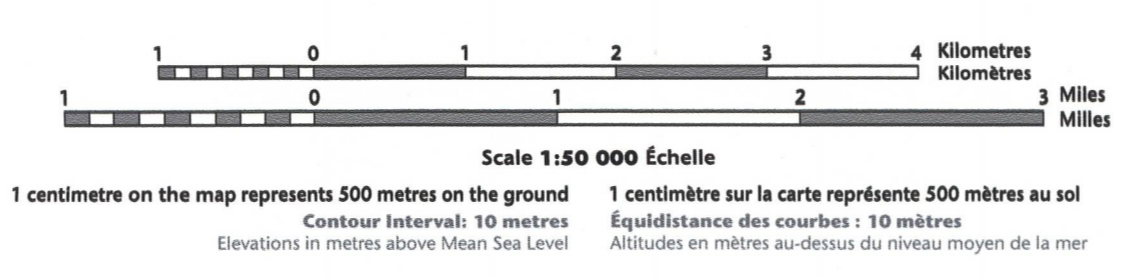

Use diagram only to obtain numeric values
 Approximate Mean Declination 2011
 Identification du carré de 100 000 mètres
 N'utilisez le diagramme que pour obtenir les valeurs numériques
 Déclinaison moyenne approximative au centre de la carte en 2011
 Variation annuelle décroissante 0,6"

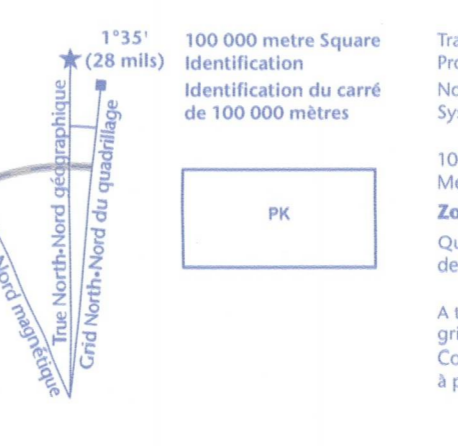

Transverse Mercator Projection
 Projection transversale de Mercator
 North American Datum 1983
 Système de référence nord-américain 1983
 1000 metre Universal Transverse Mercator Grid
 Zone 17N
 1000 mètres grille universelle transversale de Mercator de la zone du quadrillage
 Zone 17N

45°00'	31-D/14	31-D/15	31-D/16
44°45'	31-D/11	31-D/10	31-D/9
44°30'	31-D/6	31-D/7	31-D/8
44°15'	79°30'	79°30'	79°30'

31-D/10 SCALE 1:50 000 EDITION 06 VERSION 00 SRS 4751
 Digital map / Carte numérique
 Cat. no. / No de cat. M156-2010-10-06
 ISBN 978-0-606-65884-8
 ISSN 1974-100-0206-0