意國三萬退休人員 羅馬舉行遊行集會

（新華社羅馬十二月二十一日電）意大利三萬多名來自全國各地的退休者二十日在羅馬舉行遊行和集會，抗議政府製定的財政法案。

這次遊行是由意大利三大工會組織的。遊行群衆從清早就來到羅馬露天競技場前面集合，然後開始遊行。

遊行者手舉無數面標語牌，要求增加社會開支，整頓退休制度等。遊行隊伍浩浩蕩蕩經過威尼斯廣場，然後在羅馬省督府對面的廣場上舉行了集會。

不久前，意政府制定的財政法案規定，明年意大利將繼續削減社會福利費，並大幅度增加稅收，這些措施將直接影響到退休者的生活水平。

英主教特使返黎京 望于聖誕釋美人質

（貝魯特電）英國大主教特使韋奎利亞爾寫信，要求聯合國帮助制止伊朗向伊拉克發動新的大規模進攻。

據報道，目前有數十萬伊朗軍隊集結在兩伊戰爭的南部戰綫。

韋特已于星期五日抵達黎巴嫩，與及籲請回教派之綁架者，在聖誕前釋放美國人質。

此爲韋特第三次訪問貝魯特，他爲着人質之自由而長期奔走各地。

韋特對記者說，他在與美國官員及日內瓦各方面人士會議之後，已準備好相信係公平之建議，倘獲實施，將可使談判有更多之進展。

但韋特未有解釋建議之內容。

韋特又謂：「我仍然抱着樂觀之態度，但局勢甚爲複雜。」

據說，綁架美國人質者乃什葉派中自稱爲聖戰之一個組織，一向效忠于伊朗。

伊朗警告蘇聯 勿向伊拉克再提供武器

（新華社德黑蘭十二月二十一日電）伊朗總統哈梅內伊二十日在德黑蘭說，如果蘇聯繼續向伊拉克提供武器，將會危害蘇聯和伊朗的關係。

伊朗總統還重申，伊朗要把同伊拉克的戰爭進行到底，直到取得勝利。

另據報道，伊拉克外交部長阿齊茲二十日給聯合國秘書長佩雷斯，德奎利亞爾寫信，要求聯合國帮助制止伊朗向伊拉克發動新的大規模進攻。

據報道，目前有數十萬伊朗軍隊集結在兩伊戰爭的南部戰綫。

戈巴徹夫要求 美國停止核爆

（新華社莫斯科十二月十九日電）蘇聯領導人戈巴徹夫十八日在莫斯科說，如果美國作出對應的回答，蘇聯願意延長明年一月一日即將到期的蘇聯暫停一切爆炸的決定。

今年七月底，蘇聯曾宣佈至明年一月一日單方面暫停一切核爆炸，並要求美國作出相應的決定，但美國拒絕了這一建議。

菲輪南中國海沉沒 八十五人獲救逾百失踪

（馬尼拉訊）菲官員指出，此間官員稱，美海軍直升機已在南中國海救起七十多個菲國沉船的搭客，使生還人數共達八十五人。

菲律賓美軍基地官員稱，截至星期四較後時間，已有六具屍體被載返基地。

該艘於星期三下午在馬尼拉與巴拉環島之間沉沒的菲律賓輪渡名爲仙高號，載有約二百名搭客。

菲律賓海岸守衛隊官員說，搜查及救援工作現仍在進行中，但相信其他逾百名失踪者，或已喪生。

該輪渡重一百五十噸，經常行走於馬尼拉與巴拉環島之間，其沉沒地點在馬尼拉南部約一百六十公里之海面，失事原因尚未查明。

土耳其少婦 一胎產八嬰 其中六嬰產後夭折

（安卡拉電）此間醫院發言人稱，一名廿五歲之土耳其少婦于廿日產下一胎八嬰，但其中有六個嬰兒，已于出世後數小時夭折。

該少婦名嘉彭，一共產下五男三女，但在產後十六小時之內，有四個男嬰及兩個女嬰，均告死去。

嘉彭曾經服食受孕藥物，但懷孕期祇有廿五個星期。

該八名嬰兒之體重，均在十八安士至兩磅之間。

哈雷彗星進入 更活躍階段

（新華社京十二月二十一日電）中國科學院北京天文台觀測，哈雷彗星近來進入更活躍的階段，呈現出豐富多采的變化形態。彗星同太陽的距離，已經小于一點五天文單位（二億二千五百萬公里）。

據觀察，十二月三日哈雷彗星的等離子體彗尾突然增長，筆直地向東南伸展，長度將近三度（五百萬公里）。五日繼續增長、增强，前部粗，後部細，長度已超過五百萬公里，並在紅光波段可見弱的塵埃尾。七日等離子體彗尾後部分成兩部分，且有扭曲現象。九日這種扭曲加强，分叉加大，在頸部可見明晰的三條射綫，十日三條射綫變寬，彗尾分叉現象發展到中部。十三日彗尾前部强而直，後部分叉繼續增大，十四日以後從頸部開始已分成兩部份。專家們說，彗尾這些豐富多采的變化可能是由太陽的加熱、光化學作用和太陽風的狀況所決定的。

除了彗尾的變化外，彗頭的情況也是每天各異，有時可見中部的明晰的小核，有時只能看到朦朧的彗頭。這可能是在太陽光照射下彗核揮發物質濃密不同所導致的。

據介紹，一九八五年哈雷彗星的可觀測期已經結束，明年一月上旬將繼續觀測。

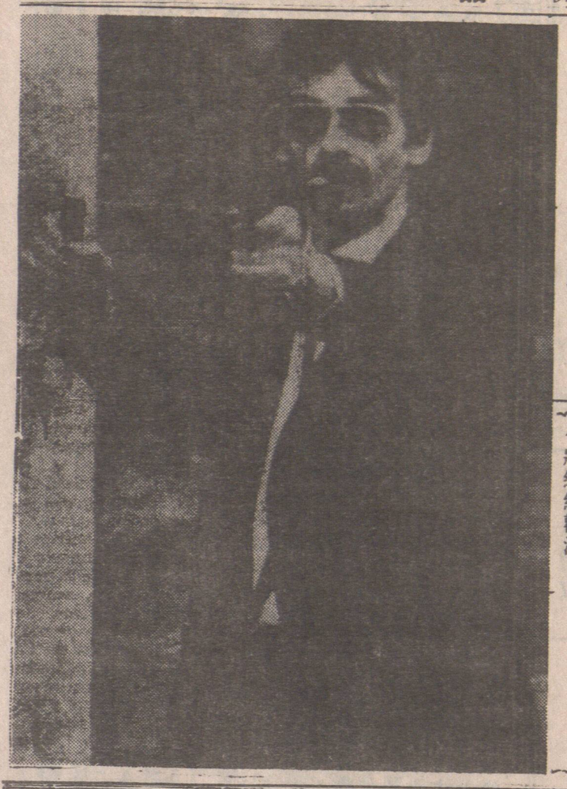

加就業部撥款 青年職業訓練

（渥太華訊）加聯邦就業移民部長麥黨奴女士日前宣佈，該部撥款三十四萬八千四百九十三元，作爲渥太華地區五十名失業青年接受創造職業訓練課程計劃的經費。

此筆款項是根據工作發展業務計劃及加拿大工作策略計劃撥出，以供渥太華基督教男女青年會利用作爲旅館招待訓練課程之進行。

納偉旅行社
無遠弗屆 • 無微不至
love & white travel
加拿大 港澳
來回港台及東南亞 接辦移民特價機票
特價機票歡迎垂詢 國內外及世界各地
Room 110-539 Main St., Vancouver, B. C. Canada
編街五三九號110室
dba Singapora Malaysia Thailand (HK) Tours
電話：(604)689-0501
本旅行社 代理加航，日航，星航，韓航，菲航，馬航，香港國泰航空公司來回雲哥華及香港機票。由雲哥華直飛香港，中途不停站，特價機票，歡迎垂詢
歐洲豪華旅遊團 $2160加幣
• 暢遊倫敦，巴黎，羅馬，威尼斯，康城，尼斯，哩昂，瓦蒂崗，佛羅倫斯，法蘭克福，阿姆斯特丹，布魯賽爾，琉森，比薩，萊茵河。
• 華人領隊，全程十八天，一流酒店，包機票及早晚餐。
• 可提前出發，可延期回程。
韓、港、台精選遊 $1298加幣
* 暢遊漢城之景福古皇宮，韓國民族博物館，南山公園，一九八八世界奧運會場，華克山莊之巨型歌舞。台北之故宮博物院，忠烈祠，中正紀念堂，野柳之情人石，仙女鞋，女王頭石之雄妙雄肖奇景。台中之日月潭，文武廟，德化社，玄奘寺，高雄之春秋閣，澄清湖，佛光山，彰化八卦山之大佛，龍潭之小人國等名勝地。
* 包來回機票，三餐膳食，住宿一流酒店
* 代辦手續，華人領隊，散團後，可往香港，回程可停夏威夷。
* 全程九日，可延期回程，機票一年有效。
* 出發日期：六月廿四日，七月廿九日 八月十九日，九月十六日，十月四日 十月廿八日，十二月廿一日，一九八六年一月廿七日。
中國歡樂假期 直接中國批准，華人領隊
精華遊 全程十六天（在中國十四天） $2580.00
香港① 廣州① 北京② 西安③ 上海① 杭州② 桂林② 廣州①
出發日期：四月十三日 五月十一日 六月十五日 七月十三日 八月十日 九月十四日 十月十二日 十一月九日
豪華遊 全程二十天（在中國十七天） $2780.00
香港② 廣州① 北京④ 南京② 鎮江① 無錫① 蘇州① 上海① 杭州② 桂林② 廣州①
出發日期：五月四日 六月一日 六月廿九日 八月三日 八月廿一日 九月廿九日 十一月二日
絲綢之路 全程二十四天（在中國二十一天） $3150.00
香港② 廣州① 北京④ 烏魯木齊③ 吐魯番② 敦煌② 酒泉② 蘭州② 西安③ 廣州①
出發日期：四月廿七日 六月廿二日 八月廿四日 十月廿六日

安捷旅行社
EMPRESS TRAVEL
Suite 1-10 E. Pender St., Vancouver, B.C.
Tel: (604) 688 7886（中華文化中心新旗二樓）
安全快捷，服務第一
代辦一切旅遊業務，酒店，簽證，豪華或廉價機票，代理中國及世界各地旅遊觀光團。
來回香港及溫哥華機票，價錢特平。
假期回港，請早定座；歡迎駕臨
電話：六八八—七八八六

旅遊南中國
我們特別爲已去過中國，但又想往華南各地作更多觀光的遊客，舉辦一個華南專程旅行團，在一九八六年五月六日出發。
全程22天，暢遊：廣州、重慶、成都、昆明、桂林及香港，收費$3400元
詳情請電 LANCIA TRAVEL
3671 W.4th.AVE.VAN.
731-5355

黃堃俠旅行社保險處
QUON H.WONG AGENCIES.
128 E.PENDER ST.VAN.B.C.
電話 (604)684-2381
特價香港來回機票 $880
香港來回機票酒店三晚 $1118
暢遊中國16日•一•二•三月旅行團$2500
新鋪招租 喜士定二七五東四五〇，至二千方尺
請電黃立錚公証人•

開心旅遊
HAPPY TIMES TRAVEL
開心旅遊送保險，旅遊安心更開心
直接主辦華人領隊
聖誕節農曆年旅行團
◎日本•香港•中國海陸空十四天遊 $1688起
◎中國十八天遊 $2388 起
◎日本本州七日遊 $1290 起
◎加州迪斯尼樂園十日遊 $378 起
◎開心假期（逢週六出發）包來回香港機票•香港住宿六晚一流酒店及接送 $1188 起 專辦及代訂
◎中國開心遊旅行團七日至廿四日 $1720 起 包來回香港機票，天天出發，任君選擇。
◎世界各地機票及各國簽証。
榮獲中華人民共和國駐溫哥華總領事館特許代辦簽証
溫哥華華埠新馬可勃羅大廈二樓二〇五室•
PHONE: 604-685-9366

太平洋旅行社
片打東街七十一號
T. P. Y. Travel Service
71 Pender Street East
Vancouver E.B.C.
V6A 1S9
PHONE: 683-5656
Agents for Orient & Pacific Lines
歡迎光臨詢問
代理各大航空公司，船公司，火車客票，代訂各地旅館，快捷妥當。

快意旅遊公司
Leisure Tourex Travel Ltd.
* 農曆新年回港賀歲遊
由一月至二月（包括機場至酒店單程接送）
香港來回機票 加六晚豪華酒店（雙人房）$1175
（一年期有效機票，住宿新世界或假日酒店，免費奉送十萬元飛平安行保險）
* 香港來回特價機票 $865起
* 迪士尼樂園三藩市十日遊
由$378起至$538
出發日期：十二月廿一日，華人帶隊
溫哥華華埠片打東街，125號
電話：(604) 669·4165

達勝旅運中心 IATA
TECH TRAVEL SERVICE LTD.
536 MAIN ST.（編夾奇化街）VANCOUVER B.C. V6A 2T9
電話：(604)685-5263
* 代理各大航空公司機票往世界各地。
美加內陸特價票，港、台、星馬團體票，歐陸包機等
* 代訂各地旅行團，如賭城，夏威夷迪士尼樂園等 PACKAGE TOUR
* 無論移民探親，假期消遣，商務，旅遊，專人爲您悉心妥當安排。
營業時間：週一至週五：早上九時至五時半。週六：早上十時至二時。

英華旅行社
GALAXY TRAVEL AGENCY LTD.
片打東街150號
電話：(604)669-6412 681-3816
* 日本、香港、中國遊：$2138 一月三十日
全程十七日，暢遊：東京，迪士尼樂園，富士山，山中湖，箱根香港，中國：廣州，佛山，中山。或廣州，佛山，新會，江門，台山，開平，中山。
* 香港、廣東遊：$1638 二月四日
全程十二日，暢遊：香港、廣州、佛山、中山、或香港、廣州、佛山、新會、江門、台山、開平、中山。
* 香港六晚住宿 $1345
太子酒店或馬可孛羅酒店，機場接送，早餐及觀光。
* 香港、曼谷、芭提雅十三晚 $1640
* 九日星馬泰遊 $840起，* 四日台灣遊 $185起
* 六日廣州、桂林 $350起，* 七日廣州北京 $700起
* 代售各大航空公司國內之特價機票：多倫多 $268 起，楨香山 $339起，三藩市 $179起，羅省 $199 起，紐約 $358 起。
* 來回香港、台灣 $898 起。
歡迎查詢。
※代售旅行保險， ※代辦旅遊証件。

美景旅行社
MY-KING TRAVEL LTD.
204 - 10 East Pender Street
Vancouver, B.C. V6A 1T1
Telephone: 681-0611
☆ 代理美加內陸特價機票•
☆ 代售國泰•加航•日航•韓航及西北來回香港機票•
☆ 代售中國•日本•台灣•星馬泰•旅行團•
☆ 賭城迪士尼飛機團及巴士團•
☆ 代辦旅行保險•移民機票•
中華人民共和國駐溫哥華總領事館同意代辦簽證•
詳情請移玉步到本社查詢 營業時間星期一至六，上午九時至下午六時

CATHAY PACIFIC The Swire Group 乘坐國泰航空公司班機
中國遊 $2999 全程22天
……不到長城非好漢!!……
香港(3)•廣州(2)•桂林(2)•杭州(2)•上海(2)•蘇州(2)•南京(2)•北京(4)•廣州(1)
出發日期：七月廿一日、九月八日、十月六日、★十月十二日、十一月三日八四年（若在十二月前先付費用，則照今年舊價。）
• 申經驗領隊丘錫琛先生
• 全部一流酒店：香港一香港大酒店 廣州一白天鵝賓館、北京一麗都賓館
• 在香港包兩餐，在中國包三餐膳食
• 在香港期間，每日均有旅遊節目
★十月十二日之團，全程廿五天，回程時可停夏威夷及舊省。
• 出發前有晚餐聚會，講解中國情形，及提供旅遊指南
• 代辦手續，並代申請旅遊完畢後之延期停留
• 機票有效期爲一年，可提前出發，可延期回程
環球旅行社
WANKOW TOUR & TRAVEL
258 EAST PENDER ST. VANCOUVER B.C. CANADA 溫哥華片打東街258號 電話684-2341
6340 NO. 3 RD. RICHMOND, B.C. CANADA 列治文第三路6340號 電話278-4401
主理 丘錫琛先生 (MR. FRED YAU)