▼○▲姚樹南 復回大埠

如有僑胞信札來往祈付寄大埠弟處便得收無悞

請照下列西字門牌住址通信可也

YEW SHE NAM CO. 1055 Stockton St
San Francisco, Calif U. S. A.

萬應搜骨丹廣各種奇難雜症奏效如神

上便藥論指明醫各種花柳症以及食丸之功效蓋搜骨丹一味不但醫花柳一科印諸般百病用之尔妙誠恐病者不曉以致棄而不用今將各症列明以告病者不論有何等惡症當生先服此丹三四天立能解散或不解散亦可減輕其毒有益無損必先看明此單令病者放心食丸切勿驚異今將各種奇難雜症列明除花柳大症之外其餘各病服此搜骨丹並無口腫頭腫牙痛疾源流出等患亦不辛苦每日不過滑臟二三次耳但花柳毒門一科內分三種第一種由本人逛花街柳巷宿娼傳染而來第二種由別人床榻廁所衣服面中食品傳染所致第三種受之先後天謂之胎毒即是由父母傳染所致此乃又係花柳之毒無疑蓋花柳之毒症深者近於瘋疾因其有蟲出現於肌膚故也此等毒種可遺下子孫三代亦受其累人多不明其牙牌之毒從何而來屢食各等黃炒肉品鷄鴨蝦蟹之類其有毒之物極不合衛生其毒日積月膳或感觸四時不正之氣或因五臟積毒未散血氣不和以致發出皮膚自後百病發生又不曉用搜毒之劑是以其症越久越頑富者尚能延醫貧者聲將束手因之殞命者大不乏人誠可惜也蓋搜骨丹有狀元之功有逐毒之力幸勿輕視不論男女老幼或生陰陽惡毒大瘡乳疽乳岩背疽腹痛頸癰疾核氣核爛喉爛舌爛肉爛脚無名腫毒風濕骨痛牡中醫熱濕毒癖癖各種痔瘡大小不通一切諸症吞服此丹立見功效每日濕三四次其毒從大便而出誠起死回生之至寶丹也本醫生所醫各種奇難雜症皆以搜骨丹為開導之良劑百醫百癒奏效如神名為換血金丹誠不誤矣凡患症者請嘗試之方知其妙

男女老幼而且有益十歲以往致世長壽代以來清流最廣業行價值

孕婦孩童食丸之法稍神則加減心用之妙行之有效名震環球每瓶一斤

常時食之加減見機卒苦則減此方之妙親自泡製無過一斤

可保無碍小孩有疾不致變乃是利益不惜工本定價伍元

醫生姚樹南花柳專科大藥房廣告同胞

請認招牌 膏丹丸散 極經驗 失火馳名 中外骨

萬應花柳搜骨丹

五淋白濁 神速止痛 九
三鞭壯陽 功効大一 九
男女交合 愛情 九
忍精久戰 快樂 九
癖症通治 服藥一次收功無藥水
止咳靈丹 不論產婦嬰孩 特效止咳
一掃光散 服藥一次 立刻靈丹 立痊 紅紅紅紅
頭刺頭痛 立刻靈丹 立痊
扳毒理口 服藥一次 大一藥有 經驗神効
萬應風濕膏 專治 風濕 骨痛
男女肚痛丹 當時 止痛
止遺身痕 痕痕 百年藥材

每盒伍元 每盒伍元 每盒伍元 每盒伍元 每盒伍元 每盒伍元 每盒伍元 每盒伍元 每盒伍元 每盒伍元 每盒伍元 每盒伍元

雲高華埠 裕昌隆 廣告

本號開張數年之久茶米油糖珍饈備有實價貨眞不欺童叟地道葯材鮮明且阜丸散膏丹精製妙手神驗久經膾炙人口各貨批價從廉為首附送妥捷定無遲後諸君垂青歡迎禮厚

▲擅醫外科花柳各種奇難雜症

林翰元先生寓內方脈

司理 林立 洪 林普慶

Yee Chong Lung
539 Carrall St.
P. O. Box 342
Phone Sey. 5984
Vancouver, B. C.

東華酒樓

TONG WAH LOW
Chop Suey And Noodles
15 Pender St. W. Phone Sey. 1748

東方珍錯：華國文章：萃陶醉屈醒之名流：品評醇酒：辨清聖濁賢之佳釀：信步登樓：本酒樓開張已久：簾肯來遊者：朱履三千：出入迎迎者：金釵十式：盛會無分日夜：賓主歡盡東南：今特加修飾：裝置新奇：登樓儘堪悅目：入座倍覺怡神：且廚師藝比易牙：嘉客皆稱適口：諸君子幸垂青焉：

本酒樓主人謹啓

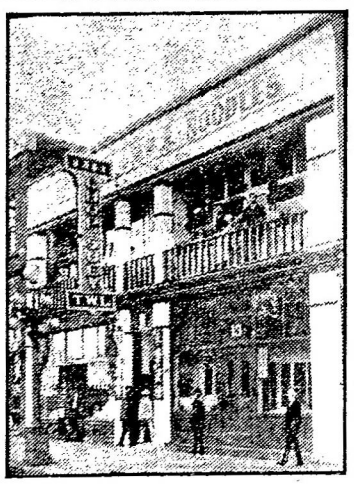

雲高華埠 協和安 雲高洋服店

H. W. Owne, Co.
504 Main Street,
Phone Sey. 3729
Vancouver, B. C.

(宜相俱) 內外襪帽靴袋巾 衣箱皮褲氈絲絲 正各齊備

司理 盤強 啓

雲高華埠 義泰藥房

G. HIGH Co.
Phone Sey. 3729 500 Main Street,
Vancouver, B. C.

(接理)
都緬寅快車公司
加拿大 滙
美國中國 快捷
上海香港 兌 無悞
廣州

(發售)
中西良藥化粧香品留聲機器各
伶唱碟剃刀鉸剪自來水筆文房
用具莫不齊備專辦大帮高麗參
玉桂花旗參發行兼散售

▲環球電報

通信處

Chow Lee
1717
Gouernment St.
Victoria, B. C.

本醫生精研醫學以扶危救急為全抱仁信時及來函求醫者屋裏寄藥者改症若有疑難特派粵高明醫士隨營出診人良藥苦口利於病故忠告世人為宗旨

附廣中醫學堂 優等畢業生李鶴德內外方脈高明醫士列席診治

裕德記 綸

YeeLun Ark Kee & Co.
534 Fisguard St. P. O. Box 118
Victoria, B. C.

本店具大資本辦來精良貨品中國土貨俱全價錢從廉批發諸尊留意光顧定必懇切歡迎

關彝勳啓

劉日初醫生自製驗膏丹丸散發行

本醫生專醫眼科花柳癰疽跌打內外方脈奇難雜症向在香港聲譽已有十餘載所治各症久為同胞稱讚故特遠來貴處特設分局以便各埠患者就近取藥特此聲明

散得隨名中外各遊客境都有自製應驗膏丹丸散藥酒各藥列後各埠患者如難來就診者可將病狀詳述付函取藥就病早得全愈

膏丹丸散 極經驗 失火馳名 中外骨

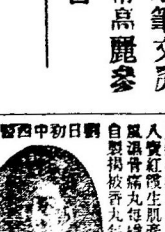

劉日初醫生

●●●始創花柳扶元搜毒散 每料長五元

解毒之法首重扶元倘或過服寒涼攻伐暗傷元陽以致毒氣滯鬱陰虛變證繼傳變證難治扶元調和氣血除毒配合則相火補益動力虛弱精氣暗溢之患元神被閉百病不生本醫生精研醫理扶元調和氣血除毒配合則相火補益動力虛弱精氣暗溢之患元神被閉百病不生本醫生精研醫理此丸方配得宜毒邪盡除元氣不足後天失養頑癬耳目化膜不明目昏花腰膝酸軟精滑遺洩夜多小便尿後淋漓或作工過勞不論一定飲症服之可以補精補髓發榮耳目壯腦筋舒神實長精神除百病功力純和效甚遠久服種子壞精壯腎久效不倦

●●●天下聞名萬應膏藥 每張長五毛

此藥膏專治花柳毒橫痃風濕跌打刀傷暴猛筋骨鶴膝骨痛頭痛去痨痨化膏生肌之功效無比用之其病者失卻行見功

●●●補身壯陽九醜丸 每個長一元

九醜者草腐而不豐豐而不修修而不實實而不勝勝而不久久而不修精而無子調之九醜之疾若有此症者雖朱陶之富妻妾成羣不能得魚水之歡樂亦人生之恨事也故本醫生製造此丸凡婦孕不宜交合無趣見色花柳久流虛濁急服此丸立即見效

●●●腎虛壯陽種子丸 每兩長一元 每罐長五元

補腎之法首在扶元調和氣血除毒配合則相火補益動力虛弱精氣暗溢之患元神被閉百病不生本醫生精研醫理此丸方配得宜毒邪盡除元氣不足後天失養頑癬耳目化膜不明目昏花腰膝酸軟精滑遺洩夜多小便尿後淋漓或作工過勞不論一定飲症服之可以補精補髓發榮耳目壯腦筋舒神實長精神除百病功力純和效甚遠久服種子壞精壯腎久效不倦

●●●傳單快看絕大神力

劉日初醫士 台鑒 僕自小快弱完卵未及一年即患陽痿不舉腰酸腳軟甚至精滑夢遺日形衰憊醫藥無靈解毒氣血兩虧不急治之恐難無救日乃服湯劑雙服補血各藥不下數十種然非腎腸脹滿即腹痛全無效驗友人勸服先生醫治虛壯腎種子丸一罐服未二日遺精即止腰腳覺輕健服至罐餘毒盡除元氣大有而飯人自覺覺下部精力自然常作腎生先生此丸竟能將危病安救其功神效無比從來所未