# November Sale of Silks

**36 Zoll Schwarze seidene Chiffon Velvets**

36 zoll. schwarze Seiden Chiffon Velvets, eine außergewöhnliche Qualität, die in großer Nachfrage für Kleider steht. Weicher, biegsamer, herrlich schimmernder Seidenstoff in tiefem Schwarz. Ein glücklicher Einkauf macht dieser P[illegible] möglich für morgen. Außergewöhnlicher Preis per Yard **3.00**

[illegible] Seide Tag bei Tag in der Mode höher und höher [illegible]eigt an unser großer Seidenladen — der größte und be[illegible]en in der Stadt — immer mehr in der Gunst der Frauen Reginas [illegible] ist natürlich, da es nirgendwo einen Seidenladen gibt, der Ihnen [illegible] unseren

## November Seidenverkauf

[illegible] großen Berichte deuheiten, seiner außergewöhnlichen Reichhaltigkeit, seiner neuen und hübschen Farben, [illegible] — jede Neigung der Mode ist hier vertreten, ob es eine neue Farbe ist oder ein neues Gewebe, ein neues [illegible] Seidenwebs Amerikas, Frankreichs, Italiens, der Schweiz, Chinas und Japans beigetragen hat und das [illegible]finden. Hier können Sie die Seide, für die sich die Mode entschieden hat, heute, morgen, ja den ganzen kommenden [illegible]wo sind, kaufen. Einer der größten Faktoren in der Entwickelung unseres Geschäfts ist wahrscheinlich unsere Kassen[illegible]uns oft zu Gute gekommen, indem sie uns in den Stand setzte, die Seide, die gerade am meisten verlangt wurde, zu [illegible]rbietungen des Novemberverkaufs, die hier folgen. Jede berechnende Käuferin wird bald einsehen, daß es zu ihr [illegible]lange diese Preisersparnis dargeboten ist.

## [illegible]itag, den 30. Oktober um 9 morgens

[illegible]heit Satin gestimmter Crep, so besonders [illegible]. Reiche Neuheit in Streifen Effekt ge[illegible] oder eigener Farbe wie Navy, Kuckuck, Grün, [illegible] usw. Extra feine, schwere Qualität, die [illegible]rfordert weniger als 2 Yard für ein Kleid. [illegible] per Yard ..... **$5.98**

[illegible]heit Brocaded Crep Failles, schöne ganze [illegible]d Blumenreflexe. Schwarz, Navy, Braun, [illegible] Grün usw. Diese feine, seidene brocaded [illegible]d sehr verlockend und erfordern nur 3 Yard. [illegible] November Seiden- [illegible]er Yard ..... **$2.98**

[illegible]rtierter Kleider Sammet. Wenn Sie stil[illegible]len, so brauchen Sie dieses Jahr ein Sam[illegible]Paris sind die feinste Mode. Reicher Sty[illegible], biegsamer Stoff, Twill Rücken, wird nicht [illegible]neuen Farben für Straßen- und Sportklei[illegible]reit. Sonderpreis für den [illegible]enverkauf, per Yard ..... **$2.75**

**Farbiger Crep Faille**

40zoll. und 44zoll. farbiger Crepe Faille und Faille Lengaline sind sehr modern für Herbstanzüge. Diese sind sehr feine Seiden- und Wollgewebe, haben einen brillanten, schimmernden Glanz, sind von schwerer Qualität und dabei doch weich u. schmiegsam. Schwarz und die letzten Straßenfarben zur Auswahl. Ein glücklicher Einkauf setzt uns in den Stand, diese beiden vorzüglichen Stoffe tief unter dem regulären Preise für den November Seidenverkauf anzubieten. Per Yard **2.98 u. 3.75**

**500 Yard gedruckter Crepe de Chine,** ganz reine, schwere Seiden Qualität. 40 Zoll breit, in wundervoller Auswahl von besonderen Mustern und Farben; auch in den letzten zwei und drei Farben Mischungen. Sehr geeignet zu Kleidern, Blusen, Mantelfutter usw. Gewöhnlich zu $3.50 verkauft. November Seidenverkauf per Yard ..... **$2.25**

**40 zoll. schwarzer Coating Bengaline,** mittelschwerer Faden, tief Jet schwarz, heller, schimmernder Glanz. Sehr modern. Reich scheinende und sich gut tragende Seide. Sonderpreis per Yard ..... **$2.98**

**39 zoll. schwarze Faille Bengaline,** sehr modern in dieser Saison für Kleider. Fein gewebter Faden, Seide und Wolle. Tief schimmerndes Schwarz, weiche, schmiegsame Qualität, die sich vorzüglich trägt und von reichem Ansehen ist. Reg. $3.50. per Yard ..... **$2.35**

[illegible].50 **Cut Velvet Brocades** Diese ganz Seide Brocaded Velvets, direkt von Paris importiert, sind von der Mode verlangt. Vorzügliche Muster in zwei Farbenton und schwarz. 38 Zoll breit. Die führenden Schneiderinnen empfehlen diesen Stoff als tonangebendes Material für Straßen- und Gesellschaftskleider. Wirklicher Preis $9.50. November Seidenverkauf, per Yard **5.98**

[illegible] Schwarzer Schweizer Duchess [illegible]atin, feine, besonders schwere, [illegible]iche und schmiegsame Qualität [illegible]ide für Kleider, 36 Zoll breit; [illegible]t weichem Glanz. Eine beliebte [illegible].75 Wert im November Seiden[illegible]rkauf [illegible] Yard ..... **$1.50**

**Crep Grund Charmeuse** zu verlockend niedrigem Preise für den November-Seidenverkauf. Schöne, schwere Qualität, von hellem, schimmernden Aeußeren, festem Gewebe. In dieser Saison sehr modern für Straßen- und Gesellschafts-Kleider. Die letzten hellen und dunklen Farben. 39 Zoll breit. Sonderpreis im November Seidenverkauf per Yard ..... **$3.25**

**Seiden Georgette Crep,** 40 Zoll breit. Schöne, schwere ganz reine Seidenware, sehr beliebt für Kleider, Blusen, Lampenschirmen usw. Mehr als 50 verschiedene Farben: Pansy, Wild Aster, Belgian, Pfirsich, Jade, Grau, Rosa, Blue Bell, Orchid, Kakao, Pencil Blau. Gewöhnlicher Preis $1.75, im November Seidenverkauf per Yard für **$1.50**

[illegible]repe Satin Diese höchst modernen Kleider Seidenstoffe bestehen aus schönem Satin Canton Crep und Crep Satin. Sie sind 39 Zoll breit, reiche, schimmernde Ware. Satin Außenseite und [illegible] der heutigen Mode anpaßt, kommt in Farben für Straßenkleider und in Schattierungen [illegible] Hollyhock, Black Prince, Kakao, Castor, Hasel, Blue Bell, Belgian, Copen, Lucille Grün. [illegible] Sonderpreis für den November Seidenverkauf per Yard ..... **2.69**

**McCALL** PRINTED PATTERNS

McCall Printed Pattern 4217

Auf Reisen oder auf dem Lande kann man, auch wenn's regnet, gefällig aussehen, wenn man einen Ueberrock mit dem rechten modernen Ueberhang am Saume trägt. Ein neuer McCall-Stil für den Herbst.

**Japanischer Natur-Pongee**

Ganz Seidenware

Nur 500 Yards in 34 Zoll Breiet. Eine Seide für viele Zwecke, die gewöhnlich für 65c die Yard verkauft wird. Per Yard .... **47c**

**Brocaded Tussah Futterstoff**

$1.49 wert für $1.00 per Yard

36 Zoll, reiches, seidenes Aussehen in einer guten Auswahl von kleinen, mittleren und großen Mustern; in Zweifarben Effekt. November Seidenverkauf, per Yard **$1.00**

**Postbestellungen**

An dem Tage, an dem wir die Bestellung erhalten, wird sie, vorausbezahlt, an Ihre nächste Postoffice gesandt.

## 2000 Yards gestrickte Crepes

36 Zoll breit, $3.00 wert

In den wünschenswerteisten Gegenden: Val Chinele, Rayon Crep, Vella Vella, Cordeline Crep, Crep Valette, viele andere in brocaded und Zweiton Effekten. Schwarz, Elfenbein und eine Menge heller und dunkler Farben. November-Verkauf.... **1.00** per Yard

**Balbrigan Stoff**

Balbriggan Stoff ist ein gestrickter Kleiderstoff, der in großer Nachfrage für Kleider, ganze wie auch nur für Röcke, und für Sport Anzüge steht. Die angebotene Ware ist 58 Zoll breit, in Pansy, Apricot, Tan, Reindeer, Grün, Pencil Blue usw. Per Yard für ..... **$2.98**

**McCALL** PRINTED PATTERNS

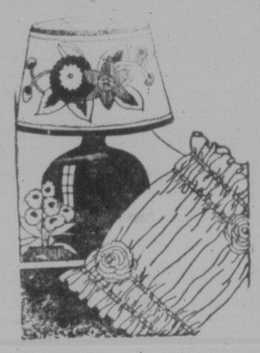

McCall's Needlework

Diese gezierte Puppe lebt auf den Seiten der neuen Nummer von McCall Needlework, das voll von geistreichen Ideen für Ihr Haus unserer Pattern-Abteilung verkauft.

**Neuer Kimona Eiderdown**

36 Zoll, schwere Qualität. Eine große Auswahl der neuesten Muster; leichte und dunkle Farben. Für warme Kimonos und Morgenröcke Per Yard ..... **$1.25**

## Metal und Tinsel Brocades

Hunderte Yards der besten Metal und Tinsel Brocades. Selten, wohl nie vorher, haben wir eine solche hochgradige Ware anbieten können. Vorzügliche Auswahl von Farben Combinationen, die besonders für Gesellschafts- und Bühnenkleider passen, auch sind sie für Putzwaren und Besatz geeignet. 20 bis 36 Zoll breit. Sonderpreis für den Nov. Seidenverkauf, p. Yd. **$1.50 bis $5.50** **1.50 bis 5.50**

**54 Zoll englischer Blanket-Stoff**

$2.50 wert, zum halben Preise $1.25

Niemals haben wir in de letzten Jahren einen Blanketstoff von dieser Breite und Güte zu einem so niedrigen Preise verkauft. 20 Schattierungen zur Auswahl. November Verkaufspreis ..... **$1.25**

**Schwere Reinwollene Botany Serges**

In England von den feinsten reinwollenen Botany Garnen in feinem Twillgewebe, das sich gut faltet, gewebt, und das seine Weichheit sehr lange behält.

In nicht bleichenden tiefen Navy Schattierungen. 54 bis 58 Zoll breit. Preise per per Yard **$2.98, $3.50, $3.98, $5.75**

**Brocaded Satin Futterstoff**

Schöne Ware in brocaded Satin Futterstoffe; helle und dunkle Farben in zwei oder drei Tönen, hübsche Farben-Verbindungen, ausgezeichnete Tragbarkeit, als Futter für Anzüge und Ueberröcke, wie auch für Besatz, Comforter, Kissen usw. 36 Zoll breit, Spezial **$1.50, $1.79, $1.98, $2.98**

**Poiret Twill und Tricotine**

54 Zoll reinwollener Poiret Twill und Tricotine, zwei auffallende Stoffe aus den besten Garnen gemacht. Ein entzückendes Gewebe für die Moden der Saison. Wir führen sie in Schwarz, Navy und in zahlreichen Färbungen. Viele helle und dunkle Tans. Preis per Yard ..... **$2.50 bis $3.98**

**McCALL** PRINTED PATTERNS

McCall Printed Pattern 4908

Black satin is the most modish of all favorites for fall and it can have no smarter style than this severe tailored street frock with its mannish collar.

**500 Yard ganz wollene Neuheiten in Kleiderstoffen**

Werte bis zu $3.00

- 60 Zoll Neuheit gestreifte Gebardine
- 58 Zoll ganz wollener Heather Homespun
- 54 Zoll ganz wollener brocaded Crep
- 54 Zoll ganz wollene Botany Serge
- 54 Zoll wollene Plaid Kamelshaar-Zeugstoff
- 54 Zoll gestreifte und Check Flanelle
- 54 Zoll seidener, gestreifter Armure Crep
- 54 Zoll ganz wollener Panama-Stoff

**1.50** per Yard

[illegible]D DRESS GOODS CO.

Ecke Hamilton Str. und 12. Ave., Regina, Sask. Phone 4888


# Regina

**Herr G. Unger von Main Centre,** Sask., war geschäftshalber in Regina und besuchte den Courier. Wie er mitteilte, haben in der dortigen Gegend fast alle Farmer das Dreschen beendigt. Infolge des schlechten Wetters sind die Wege bis jetzt unpassierbar gewesen. Beschädigte Autos und Wagen liegen auf den Straßen. In Herbert sind 80 mennonitische Einwanderer in den letzten Tagen angekommen.

**Herr Michael Ell von Salvador,** Sask., nahm an der Generalversammlung des Saskatchewan Weizenpool in Regina teil und besuchte hier auch mit Herrn John Wild von Odessa, Sask., den Courier. Beide sind unter 160 Delegaten die einzigen deutschen Vertreter. Es wäre höchste Zeit, daß die großen deutschen Distrikte ebenfalls deutsche Leute als Delegaten abordnen.

**Herr Jacob Kleisinger Jr. u. Frau** von Markinch waren geschäftshalber in Regina und besuchten auch den Courier, ebenfalls John Kleisinger, Markinch.

**Herr Jos. W. Fahlmann u. Frau** von Davin, Sask., waren geschäftshalber in Regina und erneuerten ihr Abonnement auf den „Courier". Herr Fahlmann läßt seinen Bruder Lorenz in Portland, Oregon, grüßen.

**Herr Anton Mangold in Leduc,** Alta., hat die Farm von Herrn Adolf Weichel in Regina, die 7 Meilen nordöstlich von Odessa, Sask., liegt, gekauft und gedenkt noch vor Weihnachten dorthin zu ziehen. Die Ernte ist bei Leduc ziemlich gut ausgefallen, 20 bis 40 Buschel vom Acker. Das Dreschen in der dortigen Gegend ist noch nicht ganz fertig. Herr Mangold hat den Courierbetrieb besichtigt und einen guten Eindruck davon bekommen.

**Herr J. J. Bitz von Holdfast** war am Montag in Regina und bestellte den Courier.

**Herr Pastor Weßtein von der lutherischen** Gottesdienstgemeinde in Regina und sein Sohn gerieten auf der Straße von Regina nach Moose Jaw aus der Wagenspur, wobei das Auto sich überschlug und beide Insassen unter sich begrub. Sie wurden in das Hospital nach Moose Jaw verbracht, wo das rechte Bein, das besonders stark verletzt war, in einen Gipsverband gelegt werden mußte. Inzwischen ist Herr Pastor Weßtein wieder zu Hause, wo er längere Zeit das Zimmer hüten muß. (Unsere besten Wünsche für baldige Wiedergenesung!)

(Fortsetzung auf Seite 8.)

## Winnipeger Viehmarkt

Winnipeg, 26. Oktober.

| | | |
|---|---|---|
| **Stiere—** | | |
| Ausgewählt | $6.00 | bis $7.00 |
| Mittel bis gut | 4.75 | bis 5.75 |
| **Schlacht-Heifers—** | | |
| Ausgewählt | 4.75 | bis 5.00 |
| Mittel bis gut | 3.50 | bis 4.50 |
| **Schlacht-Kühe—** | | |
| Ausgewählt | 3.75 | bis 4.25 |
| Mittel bis gut | 3.00 | bis 3.50 |
| **Bullen—** | | |
| Gut | 2.75 | bis 3.50 |
| **Ochsen—** | | |
| Gut | 3.50 | bis 4.00 |
| **Stockers (Stiere)—** | | |
| Ausgewählt | 3.75 | bis 4.25 |
| Mittel bis gut | 2.75 | bis 3.50 |
| **Stockers (Heifers)—** | | |
| Ausgewählt | 3.25 | bis 3.50 |
| Mittel bis gut | 2.50 | bis 3.00 |
| **Gemästet (Stiere)—** | | |
| Ausgewählt | 4.75 | bis 5.00 |
| Mittel bis gut | 3.50 | bis 4.50 |
| **Kälber—** | | |
| Ausgewählt | 6.00 | bis 6.50 |
| Gut | 4.50 | bis 5.50 |
| **Schweine—** | | |
| Ausgem. für Speck | | 12.37½ |
| Dicke glatte | | 11.50 |
| Schwere | | 10.25 |
| Leicht u. gemästet | 9.00 | bis 11.00 |
| **Lämmer—** | | |
| Mittel bis gut | 10.00 | bis 11.00 |
| **Schafe—** | | |
| Mittel bis gut | 5.00 | bis 7.50 |

## Winnipeger Getreidemarkt

Winnipeg, 26. Oktober.

Kassapreise

| | |
|---|---|
| **Weizen—** | |
| No. 1 Northern | 132 |
| No. 2 Northern | 128¾ |
| No. 3 Northern | 123¾ |
| No. 4 | 117¼ |
| No. 5 | 106¼ |
| No. 6 | 88¼ |
| **Hafer—** | |
| No. 2 C. W. | 51¼ |
| No. 3 C. W. | 44¼ |
| No. 1 Futter | 41¼ |
| **Gerste—** | |
| No. 3 | 65¼ |
| No. 4 | 60¾ |
| Futter | 54¾ |
| **Flachs—** | |
| No. 1 N. W. C. | 237 |
| No. 2 C. W. | 233 |
| **Roggen—** | |
| No. 2 C. W. | 76⅞ |