加拿大
金利源興記
雲高華
GIM LEE YUEN HING KEE
75 Pender St: E. Phone Seymour 899
Vancouver, B. C.

總司理林舉振謹啓

辦到賀年全盤玉盡

★雙托水仙花

本店交易公平不欺
專辦國貨救國勝利
油糖火食罐頭海味
秋季貨品辦到齊備
衣服鞋襪紘索琴棋
紙張筆墨花尊磁器
顧繡綾緞欵式精緻
糖果食品新鮮趨時
參茸藥材揀選正氣
壽丹丸散正貨得宜
貨價行情印便送寄
接滙銀兩快捷不遲

櫬地架梨煙紙：櫬地加利烟仔紙
請用櫬地架梨烟 小包式兩大自動
紙：自捲煙仔諸 厚册紙售五仙
君皆認此爲最佳
之煙紙售價並不
較他種煙紙爲昂

加拿大卡枝利
中興公司
CHONG HING CO.
214 Centre St.
CALGARY, ALTA..

代理

增城新花 絲苗米
油糖茶豉 雜貨海味
各欵爆竹 合時水貨
十產瓜菜 發器竹器
蘇杭藥材 發行零沽
批價相宜

華僑雜誌
新寫雜誌
戰時畫報

▲祖國新聞▲

名　在醫院內逝世　故逝世之孤軍已達四名　閣附謝晉元等各官員　日昨仍在外灘俄義勇團司令部內　各孤軍於十五日仍繼續絕食　四行孤軍曾絕食四日　以表示抗議租界當局之待遇　十五日已照常進食云

●中宣部指令紀念

孔聖誕辰宣傳要點

漢口通訊　中央宣傳部　以孔聖誕將屆　特指定宣傳要點　通電全國遵照原電云　各級黨部均鑒　查入月廿七日　爲先師孔子誕辰紀念日　茲定宣傳要點如下

㈠孔子爲吾國繼往開來學術宗師　吾國近二千年來之一切倫理道德政治法律　皆受孔子之思想所陶冶以成　凡讀孔子之書者　其言行生活　無不在孔子理論與實踐之範疇中　吾人紀念孔子　必須闡揚孔子之學術思想　使國家益臻統一強盛　永不爲外患所侵迫

㈡孔子是倡導民權之大政治家　春秋戰國時代　正是王道熄　覇道燃　逞干戈　尚游說　生民遭遇嚴重困厄之時代　孔子目擊時艱　痛斥覇道　倡言王道　主張民權　如禮記大同篇「大道之行也」一段　主張天下爲公選賢與能　尤爲總理所樂道　際此倭寇侵凌　覇道橫行之時　吾人紀念孔子　尤當扶植民權　動員全民抗拒覇道　驅逐倭寇

㈢近來倭僞每假尊孔子之美名　曲解孔子之學說　以愚弄被敵鐵蹄蹂躪下之同胞　此不僅汚及民族先師　亦且侮辱我整個中華民族　吾人紀念孔子　尤須闡明孔子倡王斥覇學說　力闢邪說　不爲倭僞宣傳所惑　一致抗拒暴日　以雪我中華民族奇恥大辱

㈣我中華立國大經　實賴孔子之闡揚忠孝仁愛禮義智信　確立我民族道德之精髓　吾國數千年積弱之因　實由此種民族道德之隳壞　故總理諄諄告誡國民　以恢復民族固有道德爲先務　而蔣總裁亦復提倡禮義廉恥　爲復興民族之始　吾人紀念孔子　尤宜恢復民族固有道德　發揚民族固有精神　以奠定我中華立國萬年有道之基礎　希即知照　幷飭屬遵照宣傳爲要　中央宣傳部漾　廿三印

中醫舉操氏將祖傳四代秘方不用升丹埋丸再加研究發明實驗萬應搜毒藥精

花柳唯一救星專藥久已名傳中外非有奇效豈能獨沽壹味此搜毒藥精每樽叁元輕症壹二樽重症三四樽此藥專治五淋白濁小便刺痛

或紅或腫　便毒魚口　鵝頭鹹瘡
睾丸腫痛　久年餘毒　橫弦芒菓
各種疔毒　楊梅結毒　陽動筋抽
陰囊腫脹　面部浮腫　週身破爛
虫行蟻咬　筋骨疼痛　餘毒墜脚
紅暈斑點　皮膚血毒　紅点紅粒
時起時止　大便燥結　諸般百毒

等症不論花柳初起或舊症復發定然藥到病除永無後患此藥全無藥味每次壹粒最易入口服後五分鐘藥力走達五藏兩点餘鐘見效神速並搜清四肢筋絡骨節血管一切惡毒盡從大小便而出澈底澄清自然全愈既無吐嘔喉腫口爛牙痛損傷氣血之虞亦無刮墜斷種之弊更無阻碍工作之憂男女合用萬試萬靈誠治花柳獨一無二之聖藥也另單說明郵費壹毛不用COD原諒各國恕准入口請剪此告白寄來從速飛郵包稅費到步

人參•鹿茸•用史•

中國藥材：千門萬種：玉扎丹砂：牛溲馬勃：兼收並蓄：待用無遺：而君臣佐使之用：涼溫攻補之性：莫不各得其宜：第語其功效：危病得賴以相救：平居足以致康健者：則莫如人參•鹿茸焉•人參性溫：味甘而徵苦：本草經稱其能補五藏•安精神•定魂魄•止驚悸•除邪氣：明目開心益智：

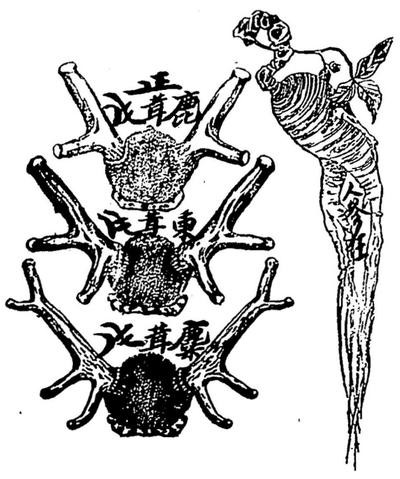

久服輕身延年：綱目云：治男子婦女壹切虛症：發熱自汗：眩暈頭痛：反胃吐食：欵瘡泄瀉痢：小便頻數淋漓：勞倦內傷：中風中暑痿痺：吐血欵血便血：血淋血崩：胎前產後諸病：確有神效之奇功：鹿茸性溫：而味甘：本草經云：主漏下惡血：寒熱驚癎：益氣強志：生齒不老而烏髮：日華云：補男子腰腎虛冷：脚膝無力：女子崩中漏血：赤白帶下：綱目云：生精益髓：養血扶陽：强筋健骨：壹切虛損：耳聾耳鳴：眩暈虛痢等症：大抵人參主氣：而鹿茸主血：人之壹身：肺爲諸氣之主：心爲運血之樞：人參大補肺中元氣：肺氣旺：則臟腑之氣皆旺：精氣生而形氣亦生：鹿茸能充血生精：心血生而經絡寬舒：腎氣旺而體魄壯强：二者合而用之：固相得而益彰：其功效確有不可思議者矣：是故欲求補益者：必須多服人參鹿茸：則氣血充實：顏色增榮：而身體自然康健：衞生君子：其可不樂用也乎：請嘗試之：

人參鹿茸乃保障人生全體之健康不可不選正地道貨採買欲得正地道貨品請到哥林比街舉操氏參茸專家

古巴灣城
民聲日報黃焯南總經理
MAN SEN YAT PO
Zanja-26 Y28 Habana Cuba

紐約永和昌公司總經理
WING WO CHONG
34 Pell St. New York City

中藥兵樂
GI TAO SHE HERBS 分支
132 COLUMBIA AVE.
Vancouver, B. C. Canada
電話 Phone Sey. 6179Y
●醫生容月池方脉寓內

雲高華埠
佐治大旅館
本旅館在雲埠繭街夾佐治街角開張房舍寬敞牀褥惟潔汽燈溫煖水喞冷熱且與華埠甚爲鄰近茲爲利便起見特備自由車迓迎倘蒙光顧希爲留意
電話 矢磨一貳叁〇

司理人余朋和 鄭福滋同啓

GEORGE HOTEL
207 Georgia St. E.
Phone Sey. 230
Vancouver, B. C.

▲光明畫報第二期每册四毛
▲中華畫報第1344580346644445期每册四毛
良友畫報第117133135期每册四毛
▲台兒莊日軍慘敗圖每張貳毛

報局
上列五樣下列實價
牛價賤賣

Leong Ding Bong
13 Pender St. W.
Vancouver, B.C. Can.

▲蔣委員長武漢閱兵圖每幅二毛
●新到光明畫報第3期每册實價四毛
▲自然彙刊第七集每集實價七毛

△雲埠致公堂洪門實業部民國廿七年職員表

總理　馬立綏　外交　阮宗豪
監督　陳宜談　李灼南　理財　謝志如

書記　長趙錦田　馬亨　陳治安
　　阮宗豪
財政　張惠介　羅傳護
監督　陳宜談　李灼南
國技主任　陳翼耀　陳偉忠　袁一山
科員　呂禮　趙慶
瑞獅主任　廖華帝　唐自璉　林保安
科員　輔臣羅　余隨時　黃炳昌

△雲埠洪門体育會廿七年職員表

社長　何春霖　彭國興
監督　陳琳　李康其
交際　朱義禎　林直廷
評議員　催收　劉華　區醒綱
劉乙佑　張榮有　馬俊莊　劉擇佑　彭家華　馬保　甄松

△溫地辟達權社屆廿吉年職員

理財　林舉職　林神安　議長　蔡元隆　朱灌
書記　周瑞仕　彭艷南　核數　彭寬　周連金

福機 磁石

許多男人因女人帝此磁石得到佳運既除醜運數當然成功快樂了

欲除醜運而得佳運請惜快購買此神秘不可思議之磁石

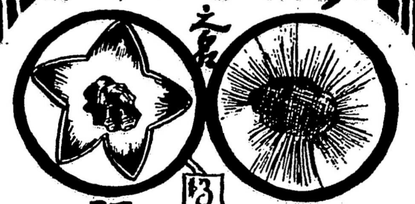

你富抑貧你運佳否、倘你生意不佳腦稱輸錢或悄悄失意忽如斯此磁石佩帶于銀包內自然得到佳運錢財就手幸福無窮

OXI-ORI CO.
32 E. 13TH ST.
NEW YORK, N.Y.
U.S.A.

磁石二粒價銀二元、如無效驗原銀奉回帶此石自然賭博贏致富成功快樂無限購運你友更爲佳妙、

各價二元　色理郵資　請先付銀　遠近能寄　可免打稅　如買又對　照價七折

服精補精之樂趣

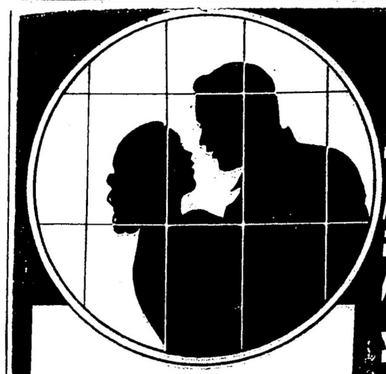

京都雷鳴春精補精。乃著名御醫秘傳。宮韓補品。爲環球未有之生精壯腎良藥。獨家虔製。專售一種。服之者無不相逢恨晚。自民國開元。始公諸世。至今通銷全國。風行寰宇。蓋其效速而廣。真有令人驚奇者。

一服精補精。不上半刻。即覺着一團煖氣。發自丹田。上冲頭面。由腦後下循脊骨。過腎俞。入尾閭。直達下部　此時精足腎强。渾身和煖。豈不神爽意快乎。

精補精於是得世界公認爲保障腎部之泰斗。一服精補精。永遠可免服別種補品矣。請速一試。方知言之不謬也。

京都雷鳴春虔製

雲埠總代理　活生行

本公司每日均有此物寄付加拿大各部在郵局或關稅通行無阻碍

.C.
◎新到狗嗲原音唱碟
星氏斗笠生意