議員態度保留・總統有權否決

阻止健士法案曾經

望絕未尚謂華杜

【本報特訊】香港駐紐約商務專員杜華表示，從美國部分參衆兩院對曾健士法案的保留態度看來，阻止該法案的實施仍有一線希望。

杜華指出：最近在參議院賦稅委員會辯論曾健士法案時，一位議員建議修訂該法案中一些歧視性條款，不應單方面實施限制，而應建議美國政府與有關國家商討如何改善美國紡織業的困境。

杜華表示：儘管此項修訂建議最終未獲通過，但贊成修訂的有十八票，反對的僅十九票，票數極爲接近，顯示美國參衆議院對此項法案，仍有保留。

杜華說：事實上，在上週美國參議院外貿委員組委員會一次聆訊中，大部分發言人士均一致反對曾健士法案，其中包括議員、成衣製造商、零售商、批發商及廠家代表等。

參議員佛蘭梭在聆訊中指出：一旦通過曾健士法案，香港及其他地區的紡織業均受影響。

杜華認爲：無論如何，曾健士法案即使獲參衆兩院通過，列根總統亦會予以否決，只是未知屆時參衆兩院能否得到所需的三分之二多數票，去反對總統的決定。

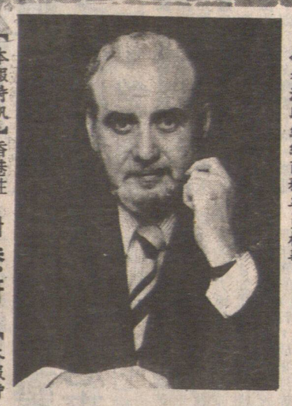

香港駐紐約商務專員杜華。

港府對過渡期語文政策

司級應設院語文系首席講師余晃

負責過渡期語文官員一專門負責

【本報特訊】理工學府現應設立一專門負責過渡期語文政策的司級官員，俾能配合九七年後對語文人才需求的改變。

余晃英謂，面對九七政治轉變，在十二年過渡期，英文在本港優勢會漸遜色，中文在本港功能則會不斷提高，根據中英聯合聲明，將來香港特區政府，肯定會以中文爲主，但也不會排斥英文，屆時香港會出現中英文互相輔助情況，所行的語言政策，將會是三語制，即是粵語、普通話及英語。他強調，港府在過渡期所應該行的語文政策，是要確保將來香港有足夠的中英文人才去配合轉變，他認爲港府應該及早設立一個過渡期語文政策統籌司，以免屆時出現混亂情況。

失業男子灰心鬧跳樓

站在外牆橫樑上

有勞長臂猿救下

【本報特訊】四十二歲陳姓男子，與家人同住於旺角太子道一×四號長榮大厦九樓一單位。昨日凌晨三時二十分，他乘家人不覺，爬出廚房窗外，站在大厦外牆一條橫樑上，一途人發現致電報警。該男子後由消防員以長臂猿雲梯救下送院檢驗。據悉企圖自殺男子因失業在家，經常與家人口角，前晚又發生劇烈爭吵，疑因此萌輕生之念。

青年經果欄

途遇伏擊

【本報訊】二十餘歲青年洪×景，昨日下午二時許，途經油麻地渡船街果欄外時，突遭數大漢持刀襲擊。洪某被斬傷頭、手、背，負創突出重圍，截停一的士往廣華醫院求醫。

趙世曾強調不管宜宜買賣花樓

地產市復甦期長達五年

今料預測華光地產今年盈利六千萬

【記者郭榮棣報導】趙世曾說，租金收入現時佔華光地產總收入的約百分六十，其餘主要來自售樓收入，他表示華光在未來也會維持這樣的比例，一旦未有地盤落成，也能維持穩定的收入來源，他透露由於今年地產市道好景，預期華光全年的盈利約有六千多萬。

關於華光擁有百分百權益的中區華光酒精中心，他說該大厦以收租爲主，現時租用率爲百份九十，至於其他發展計劃進展，佔有三分一權益位於鴨脷洲一百十萬呎發展計劃，首期計劃預定在八七年完成，第二期則在八八年完成。另外佔百分百權益的漆咸道商業樓宇計劃，預定一年後動工，兩年後落成，落成後作出租或售賣用途，而佔一半權益的荃灣四十萬呎工廠大厦發展計劃，明年可望完成。另華光目前仍佔白筆山發展計劃六分之一權益。

對於最近有意見認爲港府須研究管制樓花買賣一事，趙世曾並不同意這種論調。他認爲本港向來奉行自由經濟制度，不宜隨便立例管制，而且購樓自住者與炒樓者的界別亦甚難確定，因爲許多買業者看見樓價上漲，也往往會把物業轉售，當局應以不干預市場的規律爲原則。

⇧趙世曾看好市樓。

有人快活有人愁

老霍替友修理窗門

墮樓入院過中秋節

【本報特訊】一名男子昨日乘中秋假期，替朋友修理窗門，豈料却不愼失足墮樓，身受重傷，送院急救後，情況欠佳。

傷者霍×明，廿七歲，與家人同住美林邨美豐樓九×九樓。爲建築工人。昨日爲中秋假期，霍不用開工，於是前往大角咀道五號五樓一個單位，替一位蕭姓朋友修理窗門。至下午六時零五分，其蕭姓朋友在屋內突聞「砰」然巨响，仰頭出外一看時，發覺霍倒臥在大厦閣樓的簷篷上，慌忙報警，由消防員到場救下，送往廣華醫院救治。

港聞

被法庭禁來港渡假

星反對黨領袖

惹耶勒南不滿

【本報特訊】新加坡法庭昨下令禁止反對黨工人黨秘書長惹耶勒南（見圖）前來本港渡假，惹耶勒南已就此事表示不滿。

現年五十九歲的惹耶勒南，較早時與工人黨主席黃漢照同因被控對該黨賬目發誓而被法庭判囚三個月，但兩人不服判決，各獲准以一萬元新幣保釋，準備進行上訴。

惹耶勒南原打算在上訴前，來港與其兒子渡假三天，但法庭以檢察官的反對爲理由，下令禁止他離開新加坡來港渡假。

惹耶勒南爲新加坡總理李光耀的夙敵，他在被控發假誓提堂聆訊，時拒絕答辯，認爲此案的背後，實有含有政治動機。

惹耶勒南於去年底新加坡大選中與新加坡民主黨秘書長詹時中同時在國會中各奪得一個議席，首次打破李光耀的人民行動黨完全控制國會的形勢。

新樂酒家

由名廚蕭燦源主理

精美點心 天天茶市

樂也融融共聚一家

新知舊雨共進美酒

酬賓席 特價席

奶油腸龍蝦 式熱菜

油泡象拔蚌 奶油生猛龍蝦

玉蘭海中鮮 酥炸生蠔

雙喜燕液翅 雞茸燕窩羹

紅運脆皮鷄 紅運炸子鷄

北京片皮鴨 佛山柱侯鴨

嶺南火鴨片 碧綠雙蛇

清蒸游水斑 菠蘿咕嚕肉

清蒸游水石斑

幸福炒飯 干燒伊麵 甜品 $128

上等綠茵合時生果 特價 $79

地址：溫哥華片打東街263號 電話：681-7461

營業時間：上午十時至晚上十時 七天營業

伍澤濂主理：威信實業燕梳公司

Pro-Vision Realty & Insurance Services Ltd.

地址：華埠 328 E. Hastings Street 電話：687·8332

燕梳 autoplan 保險

醫生 藥 汽車意 房屋 物業收租 房屋買賣

代理

本廿餘年實業燕梳經驗·竭誠爲各界服務

CASINO NIGHTS

10枱21點

5枱輪盤

New Casino Games!

星期四至六 7:30 p.m. 三月三,四,五

INTERNATIONAL PLAZA 1999 MARINE DRIVE, NORTH VAN.B.C.

注碼限額 $5

現場有門券出售 $3

SOUND AND LIGHTING Systems by, Roscoe's

INFO CALL 291-WINS

Casino proceeds to Burnaby Fellowship Centre And To The Mount Seymour Ski Club

眞味齋臘味製造廠

JIMMY'S FINE FOOD LTD.

2020 Dundas St., Vancouver, B. C. V5L 1J4

電話：(604) 253-3944

(604) 254-6616

招牌老產品好

美味白油腸 特製珍肝腸 眞正鴨肝腸 五花香臘肉 頂靚大臘鴨 甜味牛肉干 辣味牛肉干

本廠製造 設備精良 特聘名師 品質優美 馳名國際 聯邦政府 衞生官員 駐廠監督 寄往加美 通行無阻 各大商號 均有代售 目錄印備 函索即奉 歡迎代理

僑信參茸藥行國

禮聘：

李鶴儔中醫師：廣州中山醫學院畢業 廣東胸腔疾病研究所心臟專科畢業 現於總行溫哥華奇化街二六一號服務

黃欣賢中醫師：福建厦門醫學院畢業 現於分行溫哥華片打東街一四一號服務

楊恩葵老中醫：廣東中醫學院內外婦兒全科畢業 現於分行烈治文第三路六二八〇號服務

花旗洋參 大量供應 貨正價平 探親送禮 最佳手信

地道正藥 參茸燕窩 京菓海味 健康補品 精配藥方

免費解答 中醫中藥 調理身體 健康問題

溫哥華：總行：奇化街261號電話：682-2621 TLX KUSHUN 04-54549

(唐人街) 分行：片打東街141號電話：669-1834，669-1843

分行：烈治文第三路6280號 電話：270-6361 270-6130

元豐公司 YUEN FONG COMPANY LIMITED

新到 大批冰霜

有殼蝦 倉魚 冰蝦肉 牛奶魚 鯪魚 獅子魚 蜆魚 塘虱魚 青衣魚 九龍吊片 紅衫魚 墨魚 生魚 黃花魚 腐皮 上海百頁 麵筋 零沽批發

無任歡迎！

總店：片打東街242-4號 683-6858-59

列治文分店：甘比夾第五路 278-4200