丕詩省最大消流之啤酒

若欲送到請致電話矢磨叁貳七七

「比路慎拿」啤酒是丕詩省人最愛飲者諸君必樂飲此著名啤酒之美味買時只叫「比路慎拿」便可每打一元九毛「交回空樽

This advertisement is not published or displayed by the Liquor Control Board or by the Government of British Columbia.

加拿大米發行公司
The Canada Rice Sales Co.
343 Railway St. Vancouver, B.C.
Telehone Trinity 5351

專辦各種中國上等米
▲價錢低廉
上等紅三星嘹絲苗米
壹等絲苗米
上等XXX嘹絲苗米
(CRM) C. 嘹上等壹粘米
嘹二等壹粘米
各種米裝包之輕重均隨顧客之意全加拿大之頭等雜貨發行商俱辦此等商標之米常時新鮮及潔淨
本公司現辦到大帮新造各種絲苗米請早定購聲明何等嘹頭者
歡迎函詢新行情

Viaduct Drug Store
Cor. Main & Georgia Sts.
Phone Sey. 842

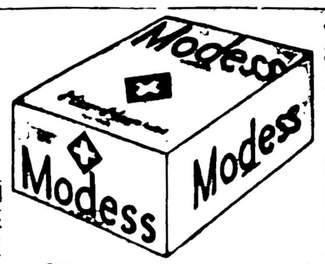

壹打三毛二　兩打四毛一
最適宜之「模特是」月經帶乃是世界著名之一轉店及轉店一公司所製造者
「時東律藥水」(Stone Root Compound)
最適宜背痛、腰部、膀胱、及風濕之用。又常備有頑癬無油藥膏及花柳消痔藥水。
緬夾佐治街懷亞德西藥房敢

合生隆記
HOP SANG LUNG KEE
79 Pender Street East
Vancouver, B.C.

現在滙價降下 貨價越平
本號現辦到大帮新靚貨品
十淨絲苗 頭號絲苗
靚新絲苗 新花萱占
油糖茶荳 京菓海味
蘇杭什貨 水貨蒔菓
瓜仁菜米 樣樣齊備
如蒙惠顧 批價相宜
喂喂 僑胞呀

▲廣東新聞▼

粵省應付金融風潮

▲成立買賣港幣登記處
▲省銀行發行法幣總額

廣州訊　粵省自外匯高漲　港幣價值驟高以後　財廳爲安定金融計　日前曾佈告禁止對於港幣買空賣空　凡買賣港幣期貨　須由六月九日起實行登記　今後商民在銀市買賣港紙　均須訂明交易期限　至六月八日以前買賣之期貨　由銀業行自行議訂一價格截結　九日　銀業公會特召集會議討論截數價目問題　會議結果　決定六月八日　以前買賣之港幣期貨　一律照加七五八五（即每百元貼水七十五元八毫五分）計算截結　經此次截結後　仍有在銀市以外買賣港幣者　雙方均可不負　交易結數責任　如雙方扶同隱匿　一經查出　概予嚴辦　其在銀市內互訂期貨買賣　如到期雙方無現貨交收以入倉截數作結者　則立令將兩行銀號停業　並治以買空賣空　擾亂金融之罪　查廣州銀市買賣港紙期貨登記　於九日開始辦公　設主任一人　由法幣發行準備管理會派出該會第三科長　黃仕强兼任　廣州銀市視察員羅守頤爲協辦員　登記處係臨時性質　如港紙價格平復　無買空賣空之投機份子操縱銀市時　即由主辦員協辦員呈財政廳　核准裁撤銀市期貨登記處成立後　一般投機操縱者　間有轉而操縱港幣現貨　故連日港幣現貨價格　仍加水至八成（即每千元貼水八百元）但買賣者甚形冷淡　恐此種昂高之匯水　不能久持　日間將可回跌

連日因外匯仍在高潮中　故首受影響者　在於入口之洋米　市商會八日曾議決呈請當局撤銷　洋米專稅　以維持民食　並請財廳令省市銀行　將存儲之港幣放出　以調劑目前港幣之漲價　當局能否採納　尚未可知　是日該會並請省立銀行行長沈載和出席報告目前粵省金融狀況　以安定人心　沈果如期赴會　將現在粵省法幣發出之數目詳爲報告　據稱「法幣本身之價值　是在準備之數目來計　法幣在未改幣制以前　紙幣是一種兌幣之性質　故此種兌幣是可以買賣的　如果準備金不足　總可照價值兌換　但自去年十一月七日以後　政府宣佈一切交易須用法幣爲本位後　所有白銀均變爲貨物　故對內行使　概以法幣爲主　但對外則以白銀爲外匯基金　將一部白銀向外國有信用之銀行　換一種如港幣英金之類　同時上海亦如此辦法　至本省法幣　照省行五月底統計　總共爲二萬二千八百四十四萬　但其中有四千九百五十五萬　係在省立銀行者　例如存欵及不動產等　除此四千九百五十九萬以外　在市面者　祇一萬八千八百四十九萬　至準備金則有毫銀七千八百五十五萬　大洋一千九百二十五萬　以大洋伸合毫銀計　則有一萬零一百萬　照此可換金鎊九百九十九萬六千餘　其中負有保險費等　總不能低過九百九十九萬之數　故以法幣一元五毫　合爲一申鈔　至流通之法幣　需要週轉額一萬八千餘萬　至目前白銀收得總有六千餘萬　則紙幣流通　當須增加　此時可增至三萬零幾百萬　而此時可買金鎊八百餘萬　如此　則法幣之購買申鈔及港幣　當不能超過加五　至關於準備金問題　已決限六月底移交法幣準備管理委員會完畢　以後如增加法幣須有白銀收入　如行增發」（六月十日）

請用槻地架利或福烟仔紙捲
惡頓幼嫩烟絲

用惡頓幼嫩烟絲捲烟仔之吸烟者●日漸增多●因其烟餃爲和順●君亦必好用惡頓烟絲●

KUO KONG SILK CO
國光公司髮絲
27 PENDER STE VANCOUVER BC

各欵絲內衣

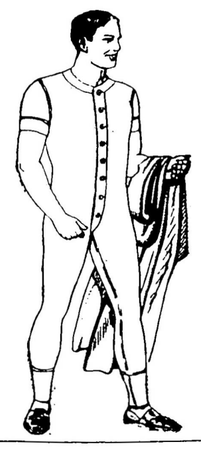

上等人絲背心　每兩件壹元零五
上等人絲短內褲　每兩條壹元零五
次等人絲背心（褲同價）　三件九毛五
次等人絲無袖衫連短褲　每套七毛五
超等人絲長袖笠衫　每件壹元五毛
超等人絲長內褲　每條壹元半
超等人絲短袖笠衫　每件壹元三五
超等人絲短內褲　每條壹元
超等人絲短袖衫連短褲　每套貳元
超等人絲短袖衫連長褲每套貳元三五
超等人絲長袖衫連長褲　每套貳元半
以上之衣有藍色桃果色白色由卅貳至四十四號

Geck Lock Sie Co. 139 Pender St. E. Vancouver, B.C.
▲處凱通房癬氏藥廠▼

◎極樂氏藥房廣告
極樂氏精補精藥水
大減價

剪此告白付來每樽收銀二元

志在馳名買一送一

如買精補精藥水貳樽送多貳樽又送齊人藥水一樽如買三樽送多三樽又送齊人藥水壹樽久戰水一樽神〇〇一个此神〇〇包用之功効也

極樂氏精補精藥水功効

治陽事不舉　治交感無力　治夜夢遺精　治精虛囊墮
治見花即洩　治尿後返滴　治腎虛腰痛　治子息虛花
治脚冷脚震　治眼花耳鳴　治開胃消食
治老人無力交合轉老還童
以上之症自然藥到成功經用過者無不異口同聲讚美此精補精藥水之功力矣

極樂氏花柳搜毒丸治法

治白濁莖病　治芒菓橫弦　治花柳骨痛　治五淋白濁
治疔瘡遍身　治花柳脚痛　治無名腫毒　治鵝頭鹹疳
治魚口便毒　治風濕骨痛　治五臟閉結　治行房撞紅
治黑痧粒仔　治心痛肚痛　治大便閉結　治皮膚奇癢
治內傷吐血
此丸治上列之症奇效如神每服一粒能去百毒包無壞身絕嗣之虞非別家搜毒丸可比成搾咁食食了口又腫含綠荳水之笑話
花柳搜毒丸每樽二元

雲埠總發行處

極樂氏醫生包醫花柳奇難雜症

止咳藥水每樽錢八
片打街門牌一百三十九號馬金紫堂樓下極樂氏藥房
（寄藥郵費買者自備）　總理極樂氏敢

美容露每樽五毛　久戰水每樽錢八
風流飛燕散每樽錢八　探花無憂丸每樽一元
白濁包愈丸每樽一元　壯陽丸每樽五毛
心痛粉每樽壹元
處女丹每樽貳元
立止皮膚癢藥水每樽錢八

統新藥行
曹曹曹曹
C. T. SUN
900 Temple St.
Los Angeles, Cal., U.S.A.
通飢地址　羅省分行

曹統新男容堅內外
全科精理咳血花柳
白濁疳疔痔瘡雜症
發售經驗良葯倘蒙
僑胞問症取葯一律
歡迎救急良方目錄
印便承索即贈

▲止痕仙露有奇功
統新先生鑒余前購得先生所製之皮膚止癢水用之有功又敝友患手起粒痕癢數年用盡中西醫藥無効余俾的此藥水與他樣之亦即見功真妙藥也
陳彥達上
Chong Hing P.O. Box 126 Chemainus, B.C.

△立止扯氣丸　每打三員半　初起日久無不靈效
△夜夢遺精丸　每兩一元二毛五　壹治無夢滑洩二兩見功
△咳血吐血丸　每兩壹元二五兼治痰中帶血二兩見功
△大便下血丸　每兩一元三毛五　輕者二兩重者數兩見效
△新久白濁丸　每盒一元三毛五　新久刺杏早起封頭均合
△消粒解毒丸　每兩一元二毛五　血毒濕毒癬粒食之斷尾
△皮膚止癢水　每樽一元二毛五　濕毒癬粒痕癢一塗即好
△外治如聖膏　每盒一員半　爛脚瘡科跌打刀傷均合
△填精補腎丸　統治腎虧陽痿精虛血弱　每兩一員半
夜尿多　腰痛脚軟　一二三兩收效

▲轉弱回強
統新先生鑒前購貴行之塡精補腎丸服後一切虛弱敗病立即掃除此丸可謂名實相符矣
Quon Young P.O. Box 668 Swift Current Sask. Can.
麟容白

▲曹先生確係拿手
敝者弟患痔瘡症曾請西醫治理共兩個半月連割三次不特無法收效反變爲痼症膿血淋漓可不悶哉故此轉計將疾患繕函求曹先生設法幸蒙先生配藥寄來照單施用果見有功不滿一月完全痊愈正所謂藥到回春名不虛傳特登數言俾患者知國手之所在焉
旅加拿大西裸市埠馬軒利恭頌
Henry Mah Tip P.O. Box 458 Camrose, Alta. Can.

▲恭頌良醫
曹統新先生暨令郎容堅均鑒敝友久患毒症皮膚起粒痕癢難堪屢醫無效弟於是代函求先生治理幸蒙付藥前來內外兼施計求醫不過六禮拜之久五年頑症一掃而光感佩之餘特字申謝並望登於告白俾病者知所問津爲盼
紐約干和埠陸棠上言
Look Tong, Cornwall Inn, Cornwall-On-Hudson, N.Y.

▲止痕之速　誠出意料
曹統新葯房鑒敝友自服貴葯房付來之藥後皮膚所起之粒日見消除至今完全好清而痕癢亦即止絕其功效之速誠出意料之外矣
甄松字頌
Royal Cafe, 292E. 9th Ave: Calgary, Alta. Can.