德州男子狂性大發 殺三人後吞槍自殺

死者包括分居太太及舊上司

（德州科西加那電）警方說，一名被鄰居呼爲「藍波」，身穿軍中工作服的槍手廿二日在歷時卅分鐘的瘋狂射擊中，打死了他的分居太太以及另外兩個人，然後舉槍自戕。

卅七歲的佛蘭克·史都華廿一日曾告訴一位朋友說，他計劃殺人。

馬克·强斯東說：史都華是在週一上午喝咖啡時對他談起他的計劃。他說：「史都華表示，假如他得不到她（分居太太），沒有人能够得到她。我告訴他千萬不能殺人。」

警員賽克斯說，遇害者已查出是卅四歲的布蘭達·史都華，一名在她拖車活動房屋內的男子，以及史都華以前的上司。

警官杜倫說：瘋狂射擊於下午二時在市郊赫爾契公司開始，史都華在該處槍殺他以前的上司丹尼斯·韋德。

警方說，這名槍手奪得一輛赫爾契公司卡車，駛往西錫茲林牛排館，史都華太太任該店經理。杜倫說，史都華揮舞兩把手槍，威脅副經理，向空中放了幾槍，沒有傷人，即匆匆離去。

在警察一路追趕之下，這名槍手駕車到他太太的活動房屋，連射十發子彈，打死廿九歲的愛德華·派森斯以及史都華太太。

警方說，史都華走到屋外，舉槍射擊自己的頭部。

警官巴洛斯說：「他可能很沮喪。失業、跟太太分居。我們還不了解真正原因。」

美蘇議員舉行首次電視對話

（莫斯科廿三日電）今天，在蘇聯和美國首都舉行了歷史上蘇美兩國議員首次直播電視對話，就國際安全和裁軍的問題闡述了各自的立場，從而開辟了兩國對話的新途徑。

這次對話早在三年前就着手準備，只是在最近蘇美就銷毀中程導彈和蘇美首腦今秋在華盛頓再次舉行會晤達成了原則協議之後才得以舉行。這裏的直播現場設在克里姆林宮最高蘇維埃的會議大廳裏。雙方在一些問題上進行相互攻擊後，都表示同意裁軍的下一實際步驟應是削減百分之五十的進攻性戰略武器。雙方還表示願意就歐洲的常規武器問題進行會談。蘇聯科學院副院長葉·韋利霍夫建議蘇美在科技領域進一步合作。

今後兩國議員還將通過直播電視對話討論人權、地區衝突等問題。

强烈颱風吹襲中美洲各島國

（綜合報導）颱風艾楣麗挾着時速一百九十三公里的風力，星期二橫掃中美洲的西班牙島，掀起五公尺高的巨浪，迫使多明尼克共和國要關閉機場和停課。

海地太子港的班機服務亦告停頓，居民忙於儲存食物和繫好漁船。氣象預測說這個颱風可能不會影響到美國，但對多明尼克共和國和海地將帶來嚴重災害。

艾楣麗在大西洋形成，屬於第三級，即是中心風力每小時一百七十九到三百七十公里。

預料該風暴會在星期二晚吹襲西班牙島南岸，爲該地區至少帶來二十五厘米雨水，預料大雨將造成水浸和山泥傾瀉。

三國議會代表應邀訪問中國

包括巴基斯坦北韓及菲國

（北京廿三日電）應全國人大常委會邀請，由議長哈米德·納西爾·恰塔率領的巴基斯坦伊斯蘭共和國國民議會代表團將於九月二十五日起對中國進行友好訪問。

這是外交部新聞發言人在今天下午的新聞發佈會上宣佈的。

這位發言人還宣佈：

應全國人大常委會邀請，由議長楊亨燮率領的北韓最高人民會議代表團將於九月二十八日起對中國進行友好訪問。

應全國人大常委會邀請，由菲律賓共和國衆議院多數黨領蘇穆隆率領的菲律賓議員團將於九月二十八日起對中國進行友好訪問。

被指非法入境 一名美國人在金邊被捕

（河內二十三日電）越南通訊社今天援引來自金邊的報導證實，金邊政權當局最近逮捕了一名美國人。

報導說，這名美國人是在今年五月二日「非法進入柬埔寨領土」以後，被金邊政權的巡邏隊逮捕的。

報導說，這名美國人名叫斯特林·布賴恩·博諾，生於一九五二年。

據來自東京的報導說，金邊的官員最近曾向日本記者表示，如果美國方面有所表示，金邊當局將考慮釋放這名美國人的問題。

美機攻擊伊艦 列根謂係合法

並不担心伊朗報復

（華盛頓電）列根總統廿二日說，根據國際法，美國的一架直升機在波斯灣攻擊一艘伊朗船隻之事，是正當的，但是他否認美國與伊朗處於戰爭狀態中。

在白宮記者會中，記者問列根，他是否擔心伊朗報復，他答道：「不擔心」。

記者又問：「總統，我們現在是否在進行一場射擊戰？」

列根答道：「不是的，根據法律，我們在國際海域的任何地方有權這樣作」。

↑會晤　織組放解坦斯勒巴（左）特法拉阿席主十七日與伊拉克侯統總克拉伊行舉，面會因賽共持主去達格巴到他談。織會議員委行執解巴會

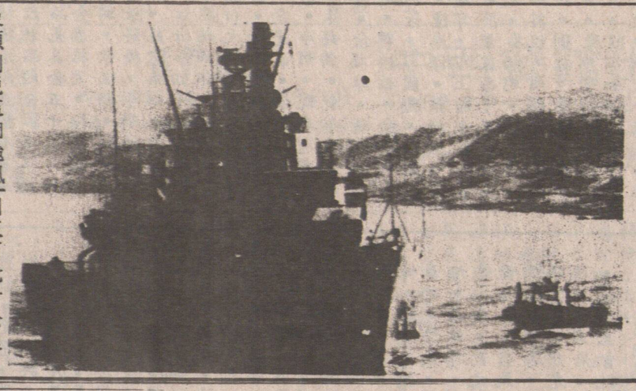

←意國軍艦　拿大利護衛艦「格雷薩爾」號二十日駛過蘇伊士運河開往波斯灣。

GROWTH IS YOUR BUSINESS AND ALSO OURS
中國國際廣告公司
China International Advertising Corp.

業務範圍
The Main Business Scope of CIAC is as follows:

- 代理國內外廠商在國外和中國的各類廣告業務；Advertising (in mass media)
- 承辦國內外廠商在國外和中國的展覽和促銷活動；Exhibition and other promotional activities
- 向國內外提供廣告諮詢，進行國內外市場調查；Consulting and market research
- 設計製作各類廣告及宣傳品、印刷品；Designing and creativity
- 代理進口、租賃、寄售各類廣告業務器材、宣傳品；Importing leasing and selling on consignment advertising equipments, publicity materials and souvenirs.
- 開展有關廣告的對外經濟技術合作業務。Foreign economic and technical cooperation projects related to advertising.

地址：中國北京中山公園西南院
ADDRESS: SOUTH-WEST GARDEN ZHONG SHAN PARK BEIJING CHINA
電報 CABLE: INTADVERBJ
電傳 TLX: 210216 CIACO CN
電話 TELEPHONE: 655874, 2015971

超級市場急請人
整理瓜菜長工一名。另請切肉長工一名。有經驗者優先。有意請電874•5422

經驗企枱
餐館請經驗女企枱需懂英語。請親到4265 MAIN ST. 或電872•8232。

招請女傭
一星期6天工作7AM至7PM。月薪六百元兼貼巴士月票。工作簡短。超頗2歲半大仔幫助打理家務。包食合。需講小小英語爲合。電：669•4957或873•5770洽。

職業司機
代聘溫哥華區職業司機。有CLASS 4牌。熟路。通英語。月入$1500以上。附履歷、近照、函：3352 SLOCAN ST. (BASEMENT) VAN.B.C.
聘請

工廠車出讓
全新BROTHER LK3牛仔西褲縫口打果衣車一架摩打枱面齊全。原價出讓。電話：604•六八四七九貳壹柒洽。

埠仔請廚
BC省北部餐館請企枱兩名中西廚及幫廚各兩名請于下午2時后自費電6369074李洽

果菜市場請人
請有經驗管理瓜菜水果長工一名及雜工一名。另請懂包紮時花女士一名。晚六至十時請電：669•4450

Bill Yee & Co.
Barristers & Solicitors　余宏榮律師事務所
408 - 88 East Pender Street Vancouver, B.C. Canada V6A 1T1
電話：Tel. (604) 689-4228 Fax: Group 2 & 3 (604) 689-1554
商業法律　地產　離婚及家庭問題
貸款按揭　移民　民事及刑事官司
公司事務　遺囑及遺產　個人受傷訴訟
BILL F. W. YEE 余宏榮律師
EVA C. UN 源綺華律師
WALLACE M. WONG 黃文威律師
辦公時間：週一至週五・上午九時至下午六時・夏季加開週六・上午十時至下午四時・
本事務所與廣州、香港、台北等地事務均有密切聯繫・以流利粵語、國語、英文爲閣下服務・

名園酒家夜總會
141-147 EAST PENDER STREET（片打東街）
VANCOUVER, B.C., V6A 1T6, CANADA TELEPHONE: (604) 683-4722
即晚登台
台灣美艷紅歌星
馬曉華
香港玉女紅歌星
周嘉玲小姐
萬能仕大樂隊長駐演奏跳舞流行歌曲
特價和菜 金牌四位 $22.95
$82.80
中午二位 特價套餐 $7.95
特價酬賓席 幸福大拼盆
蚧肉扒鮮菇 百花龍鳳卷
四寶燴燕窩 當紅脆皮鷄
京都鴛鴦扒 紅燒大石班
碧綠炒三鮮 楊州炒飯
干燒伊麵 椰汁西米露
天天營業●游水海鮮
精美點心●壽筵喜酌

代柬
本公所謹訂於一九八七年十月四日（星期日）爲所址樓宇重建落成・新廈開幕・特於是日上午十一時半瑞獅迎祥剪綵・十二時供奉　太始祖入主祔祀及揭幕禮・下午一時舉行公所成立第廿五週年紀念暨慶祝始祖誕辰禮成茶會招待・三時頒發第五屆獎學金・五時半假座名園酒家公宴・屆時恭請各界僑社首長觀禮及指導・幷統請美洲至孝篤親總公所・各埠分公所暨本埠男女宗親諸姑姊妹踴躍賁臨參加・曷勝榮幸・
附註
1・公宴餐券每張一律廿五元附送公所徽章一枚・
2・凡樂助開幕經費或係私儲值廿五元以上者・奉贈公所特製繡有「金象」族徽男庄領呔一條五十元以上者、領呔二條・
3・由九月廿一日至十月三日每天下午一時發售餐券・
4・本公所地址：雲埠奇化街二四四號・電話六八三・三七一四
一九八七年九月十四日
雲埠至孝篤親公所敬約

龍年獻新猷　月曆酬嘉賓
一年一度月曆訂購時間已開始，小號如往年一樣選辦大批月曆以供客戶選購
一九八八年月曆款式新穎，設計優美，尤以上海月曆更備多受中西人士贊賞・
小號爲酬謝顧客惠顧，特設如下優待・
。凡於七月到卅一日前訂購數量在500個以上，照價給予九五折優待・
。凡於八月卅一日前訂購數量在500個以上給予九八折優待・
。九月廿日前截稿・
贈送月曆可以維系着廣大顧客，繼而推廣至其他的朋友，願您通過贈送月曆活動用新的姿態迎接龍年的蒞臨・
聯絡及定購電話：（六〇四）二五四・四四四一
地址：喜仕定東街七一二三號，溫哥華
G.M. PRINTING LTD.
精美印刷公司
713 E. Hastings Street, Vancouver, B.C. V6A 1R3 Canada

WM Rice
大西方米廠
WESTERN RICE MILL LTD.
隆重介紹
最新運到泰國特級香米
種類如下：
雙龍牌，金龍牌，天龍牌
及正庄糯米
美國德州太陽"SUN"牌
長身絲苗白米
美國加州鑽石牌 (CALROSE)
短身白米
美國長，短身糙米 (BROWN RICE)
美國金門牌糯米 (CAL PACIFIC)
中國24/28大粒花生仁，
張家口發菜綠豆
批發零售
一律歡迎
價錢特平
常備各類米種
歡迎來電查詢
設有寬大停車場
地址：1000 PARKER ST. VANCOUVER, B. C. V6A2H2 近 VENABLE ST. & CLARK DR.
電話：(604) 251-6341, 251-6342 CABLE: WESTRICE

ming wo COOKWARE
明和公司
MING WO COOKWARE
雲高華華埠總公司
片打東街二十三號
23 E. PENDER ST., VANCOUVER, B. C.
專門供應各款中西餐館茶樓酒家廚房用具及家庭精緻用品
樣樣齊備　歡迎參觀選購
各款餐館貨品現金採購特價優待
（特價品除外）