對人產生神秘影響
月亮與犯罪的關係

月黑風高殺人夜，是証明了一件事，月亮對人有深刻的影响，當每一個月在月亮是半圓或是彎眉月，掛在天空，對我們有一定影响，甚至使一個人變爲兩樣性格，做出駭人的事。

美國的科學家在不久之前，曾發表了一份關於月亮對人影响力的研究，內容非常肯定地說，月亮對人是產生一股神秘的影响力。這位專門研究月亮對人影响產生變化的醫生約翰柏倫說，他相信月亮能對人帶來良好的影响，另一方面可使一個正常的人變爲瘋狂，變爲一股破壞力。他說在社會担任重要崗位工作的人，如醫師，警員及消防人員，應留意月亮對他的影响力，做事時不會無故出錯。

很奇怪的是在十五月圓之際，有更多人變爲粗暴做出施暴力的行動，許多傷亡撞車的交通意外，連續的自殺，毆打，謀殺及神經病，都是在很圓的月亮掛在黑夜裡的天空時發生的。

這位醫生解釋說，月亮的吸力對於人的生理潮泛，是有劇烈反應的，就像在大海的潮泛漲退時的情形無異，是同樣理由的變化。尤其是人的身體百分之十以上是用水構成的。於是月圓之夜最多出事的說法。各大城市的警察局接到更多毆打妻子的犯案電話，更多人酗酒後做出不規則的行爲，更多夢遊者走出門外，而各地的消防局隨時準備出動，因爲有更多兇徒的縱火。

蘇格蘭一位退休的高級偵探警察說，他在辦案上，一定考慮月亮的，譬如調查一件兇殺案，那一天是否月圓，就是他研究的其中一個要點，常幫助他破案。

一件事有兩面的，月亮的變化更不例外，約翰柏倫醫生相信，月亮又對人產生良好的影响，常生益處，特別是對人的情緒，明月之夜，也有不少的人，變爲一個很愉的人，他指出倘若一個人的情緒大壞，脾氣劣極，精神受壓力及悶悶不樂，而在月圓之夕，使他變爲快樂，悶氣消失。

這位醫生說，月亮對動植物亦有相當大的影响，貓、狗、馬及狐狸與若干其他動物，在月圓之時，有奇怪的行爲，平時是不會這樣的。英國的農夫有一句老話：在月亮未出的日子播種根莖植物的種籽，在月圓之日種植向外生長的農作物，才有最好的收成，這是一個有關的原則。

醫學界又認爲月球的循環對人產生的影响力，頗似人的荷爾蒙分泌，特別是人的甲狀腺及腦下垂腺，因而使我們之行爲亦隨之變化，與平日變爲完全兩樣的人。

向日葵煉燃油
廉價而方法簡

【南非比勒陀利亞廿六日電】南非科學家宣稱，他們發現了從向日葵油提煉成燃油的廉價而簡單方法。

農業工程部主任布魯韋說：提煉過程相信簡單，可以在農莊內進行，生產價約爲每公升四十四美仙。目前南非的燃油售價爲每公升六十二美仙。

布魯韋對記者說：「這種新燃油不是作商業用途，我們認爲一旦發生柴油短缺時，農民可用這辦法應急。」他表示提煉的技術程序已經完成，但工程人員仍然研究這種向日葵油對引擎的磨損與普通柴油一樣。他準備今年八月在北達科大的國際能源會議上發表提煉的詳程。

激光用處多多
也可治療脚疾

激光的用途很多，其中之一是作準確手術工具，尤其是被眼科及皮膚專家，用來割開及灼烙很難觸及到的部位，利用激光來進行脚部手術的研究，也展開了數年，最近，美國一位足病醫生，經過兩年研究後，率先採用激光來進行脚部手術。

紐約的韋斯坦醫生，以激光代替刮刀來切開皮膚，移除足疣，內生或畸型的脚趾甲，疤結組織，及其他足患。病人先接受局部施麻，然後激光在數秒內進行切割及移除組織工作。韋斯坦表示激光的數種好處。

逾百齡人瑞
北京十一位一百零四歲老姬能穿針

「北京晚報」週三報道：北京現在有十一名百歲或逾百歲的人瑞，其中最老的壽星高齡爲一百零四歲。

該報說：高齡一百零四歲的老大娘張門氏（譯音）身體仍然健康，而且還能穿針。

學術中人與虛浮之名人

我不是學術中人，不過知道學術界中人是名不易浮於外者的。依我的粗淺看法是：

（1）學術人是謙虛抑己的。

（2）參考他人的。

（3）非常沉默的。

（4）有恒的。

（5）有錯誤的。

（6）用顯微鏡看自己，看學術問題的。

（7）窮裡精神與實踐精神是代代交接棒子的。

虛浮之士是相反。例如我和你。

嘉華冷暖氣工程
煤暖冷凍氣氣氣房
Tel. 251-1616
喜士定東街1131號
專科裝置修理商業家庭大小雜貨店牛奶瓜菜肉食櫃餐館貨倉凍房冷暖氣機熱水爐
▲政府牌照▲收費從廉▲快捷妥當▲日夜服務
請電黃曜堂

本拿比電器修理公司
524-2440（廿四小時服務）
政府合法牌照，經驗技師精修各式家庭大小電器，電爐，雪櫃，洗碗機，洗衣機，乾衣機，冷氣機MICROWAVE OVEN。特價優待春英，保證滿意。

Bing Plumbing
安裝水喉潔具
修理雨水溝　安裝沙井
Wet Basements Made Dry
接駁政府大渠承接消防大喉
電動通渠修理漏水
831 Commercial Dr. Van.
電話：254-4935炳記
All Work Fully Guaranteed

TEL. 324-1486
324-7412
A. CHENG
昌盛水喉
專門修理水喉潔具換熱水爐電動通渠修裝廚廁

雄記油漆
電話：327-2335
專門承接內外油漆裝修改建商場栢文長期保養土庫間格全市最平工作可靠

代理買賣地產物業
免費估價
楊偉玉 JULIA YOUNG
BLOCK BROS.
324-3034 或 736-1039
特價平屋
▲九百尺，有七庫近乃街及四十一街，八萬九。
▲四睡房，有土庫近域多利及四十九街八萬九。
▲兩睡房，近關大路及廿六街，八萬七。
▲四睡房，33×120，近菲沙街，九萬九。
▲一睡房，近緬及廿五街，當地價出售。
▲三睡房，書房，新廚房，有土庫近乃街及六十街，風景優美，十一萬九。
▲一睡房柏文，在十九層頂樓，二埠風景，七萬八
▲避暑勝地，美麗別墅，釣魚放船，近在咫尺，片打海港，十二萬四。
入息地產
▲仔屋，六年新，三睡房，各自車房，五十尺地，近京士威及乃街，廿二萬五。
▲裏外翻新，五十尺地，近緬及六十五街，十六萬
商業地產
▲華埠新樓出賣，緬及奇花街一流設計，一流建築
▲瀚里埠，TRAILER COURT，半畝地，每年入息一萬八，投資好機會。

GARY YEE
余春池
Res. 327-0901
YOUR PERSONAL SERVICE REALTOR
UNITED REALTY LTD.
3879 OAK STREET • VANCOUVER, B.C.
V6H 2M6 • 736-3831 • (24 HOURS)
本人經手之樓宇及生意幾已售清，閣下如有房屋出售或生意出讓。請與本人聯絡。可爲閣下提供免費估價。忠誠服務是我個人的宗旨。
▲上下層孖屋，地皮三乘一百卅二，保養一流，上層三睡房，下層兩睡房，雙車房，分電錶，可收租，取價十四萬九千九。
▲一大睡房柏文，業主離埠，開價六萬三千九百2222 CAMBRIDGE ST
▲商業物業，位于本拿比，每年有一萬五千六百收入。地33×102。可供銀期給業主。

DOGWOOD RLTY
多活實業公司
胡鶴洲 KEN WU
TEL. 420-1851
420-4962
公司：876-8841
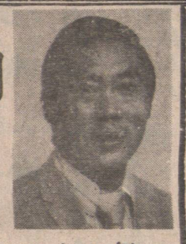
▲新屋緬街夾五十四，地点好，交通便，手工好，平整足辣，十七萬五千，歡迎換屋。
▲新屋，域多利夾卅五街，千六尺，四睡房，土庫完成，裝飾精美。開價廿二萬。
▲北雲華麗唐餐館有酒牌，三萬餘，莫失機會
▲埠心西餐館，有酒牌，裝修靚，六十座位，日入五百，開價四萬二。
▲SURRY唐餐館有酒牌地點好，租平批好，開價四萬五。
▲喜士定街肉舖，適合夫婦拍檔，萬餘元取舖
▲JOYCE街，三千尺舖位，內外美觀，劏讓十八萬。
▲喜士定街地王西藥房連實業，大幅地，開價三十六萬。
▲喜士定夾WILLINGDON舊屋兩間，九萬元，歡迎還價。

陳憲明
STEPHEN CHEN, B.S.
電話：325-6075
公司：437-9431
UNITED REALTY LTD.
2443 KINGSWAY, VANCOUVER, B.C. V5R 5G9
▲本拿比，堅固舊屋，兩房一廳，土庫完成可出租，地大，交通方便。
▲雲東三房一廳，幽靜住宅區，地大，土庫完成。
▲本拿比孖屋地連實用舊屋，業主急賣，價錢相宜。
▲MISSION商業樓宇，五年新，舖位柏文及寫字樓，歡迎詢問。
▲舒適舊式屋，東廿七辿緬街，好價錢，勿失良機。
▲西區OAKRIDGE，高尚住宅，交通方便，近好學校，華麗客廳，建築上乘，土庫完成，歡迎參觀。

電話：224-7828
EVA YU
余綺華

電話：325-2177
JOHN TOM
譚銑誠
Dominic Lau
劉偉光
324-3839

電話：872-7076
Wayne Tong
唐大維
加華實業燕梳公司
CATHAY PACIFC REALTY & INSURANCE CO
電話：三二四一一零三四
5052 VICTORIA Dr Van B. C.

電話：298-8646
Cynthia Jung
鄭翠杏

電話：254-7520 / 253-1835
黃英立 Philip Wong

電話：261-2832
ADELINA KO
高太
David Zee
684-6653

電話：733-9002
談國圓

電話 430-1076
Dick Leung
梁國峯

Jannie Kwan
關美珍

加華燕梳 專營
房屋商業樓，栢文，物業保險燕梳與及各項生意保險，保費特平，服務週到。
▲代理政府I.C.B.C.汽車保險辦理買賣汽車轉名更換牌照申領新牌照，轉換汽車保險各項手續。
＊公司附近泊車方便，並有華籍職員，能爲閣下解答一切有關購買各項燕梳應知事項。
請與關美珍JENNIE KWAN或高太治商

▲商業與生意：（一）旺區商業樓兩間：第一間有兩舖位，四組辦公廳，另有完成土庫。第二間有三個舖位，及五組辦公廳，全部租滿，有批。
（二）二埠旺區中西式餐館，有酒牌，座位一百二十個，佈置豪華。
（三）列治文三街中式餐館，有酒牌，座位一百二十個，裝飾華麗，用具齊全。
（四）旺區咖啡館，座位四十五個至五十個，每日營業時間由上午八時至傍晚七時，星期一至星期五，適合夫婦經營。
（五）果店，每日生意四百至五百元，用具新而齊備，有長批。
▲房屋：（六）本你備有三睡房住屋，另土庫兩睡房，廳及一廁完成，地大業主急賣。
（七）本你備近交界街，有兩睡房，土庫完成，可出租地大，開價十萬餘。
（八）域多利近十五街孖屋地，三睡房土庫完成，保養好，可自住或出租，十一萬餘，抵賞。
以上請問譚銑誠　電話：三二五—二一七七

商業樓
▲五十尺地，W. BROADWAY五年新，收入四萬三，只開價七十五萬。
▲ROBON街，全埠最旺區，三十三尺地，開價六十二萬。
▲烈治文，3 ROAD，五英畝半地，收入三十萬，有十四厘低息按揭二百萬可接供。開價三百五十萬。
▲市中心酒店，七十四組，價五百萬。
▲北溫哥華栢文，四十二組，收入二十六萬，開價二百六十萬。
▲另有商業樓宇及柏文，不能盡錄，詳情請電：
梁國峯治　324-1034

房屋
▲五年新屋，近三十四街夾乃磨，地大44×68，上下層完成，建築一流，下層三睡房，主人房有浴室，大廳，高屋樑，土庫有遊戲室。開十八萬九千元。
▲五睡房大屋，位于乃磨街夾一街，實淨士的古洋房。正層二睡房，大廳及光猛廚房，樓上另有二房，土庫完成一房一廳，廚廁齊，地大40×127交通便，價十二萬九千元。
▲投資或自用良機，本拿比住宅區，商業樓，前舖后居，果舖有批，另有五睡房大柏文，有低息十厘半可接供。開價二十一萬九千元。
（以上請問高太）