

# Institut Agricole D'Oka

Nouveaux laboratoires ouverts en septembre prochain

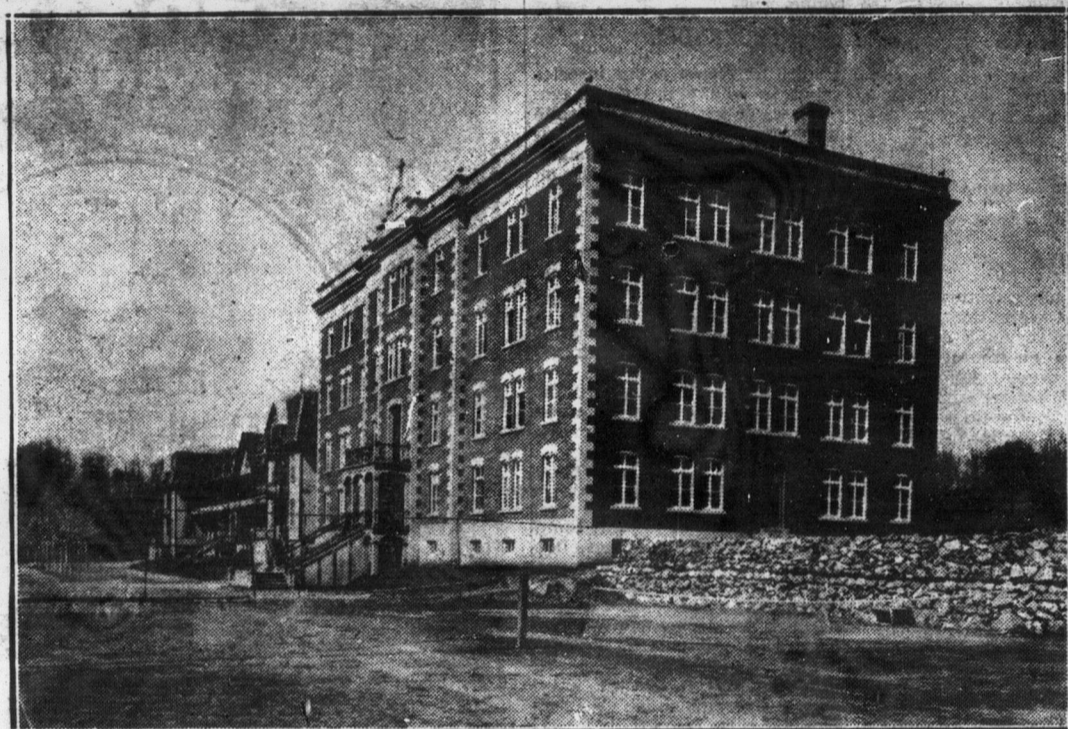

La science joue un rôle important dans l'agriculture. C'est là un fait que personne ne peut nier, et l'un des moyens les plus prompts et les plus assurés pour améliorer notre agriculture et la rendre plus payante, c'est d'instruire le cultivateur. Aussi les jeunes gens ne devraient pas hésiter à consacrer, soit 4 ans, soit 2 ans, à étudier les questions agricoles; les résultats qu'ils obtiendraient plus tard sur leur ferme compenseraient largement les quelques sacrifices de temps et d'argent que leurs études agricoles leur auront demandés.

## LE PROGRAMME DES ETUDES A L'INSTITUT AGRICOLE D'OKA

répondra largement à leurs désirs. Il comprend deux cours distincts: l'un de quatre ans, dit "scientifique", et conduisant au degré de bachelier en Sciences Agricoles (B.S.A.); l'autre de deux ans, dit "Cours moyen", destiné tout spécialement aux jeunes fils de cultivateurs.

L'ENSEIGNEMENT est: 1o à la fois théorique et pratique. Les étables, les poulaillers, les vergers, le potager de l'Institut fournissent ample matière au développement du côté pratique de l'enseignement. De plus, les nouveaux laboratoires parfaitement outillés qui seront aménagés dès la prochaine rentrée de septembre, permettront de donner aux élèves des deux cours un enseignement complet en chimie, physique agricole, physique des sols, bactériologie, botanique, maladies des plantes, etc.

2o Cet enseignement est gratuit pour tous les élèves de la province.

CONDITIONS D'ADMISSION.—Au cours scientifique, avoir 18 ans, et déboursier pour la pension, \$53.50 à la rentrée de septembre, plus \$25 en janvier. Au cours moyen, avoir au moins 15 ans, et déboursier \$48.50 à la rentrée de septembre, et \$25 en janvier suivant.

RENTREE DES CLASSES.—La rentrée des élèves du Cours Moyen est fixée au 3 septembre.

Pour les nouveaux élèves du cours scientifique, la rentrée aura lieu le 14 septembre, et le 16 septembre pour les anciens.

Pour détails complémentaires et prospectus complet de l'Institut, s'adresser au



*Révérénd Père Directeur,*

*Institut agricole d'Oka, La Trappe, P. Q.*

27

27

27