

LA NOUVELLE LOI SUR LES CAFES AU BRÉSIL

Suivant divers télégrammes de Santos, parvenus en dernier lieu, le projet de loi relatif à la destruction de 20 0/0 des cafés produits par l'Etat de Sao-Paulo, vient d'être voté par le Congrès de cet Etat, et recevra son application à partir du 1er juillet prochain, soit à l'entrée de la prochaine campagne.

La nouvelle loi comporte le prélèvement d'un impôt en nature de 20 0/0 des quantités livrées à l'exportation, avec faculté d'une taxe de remplacement de 300 reils par arrobe de 10 kilos.

Le droit de sortie actuellement en vigueur étant de 11 0/0, soit 440 reils sur la base actuelle de 4,000 reils, les cafés destinés à l'exportation devront acquitter en outre un nouvel impôt de 20 0/0 en marchandise, quantité qui sera déduite ensuite par les pouvoirs publics, ou supporter un droit global et prohibitif de 740 reils par 10 kilos sur une valeur de 4,000 reils.

Cette loi, recevant une application rigoureuse, serait d'une grande portée, car, envisagée dans ses deux termes, elle équivaldrait, soit à l'élimination de 20 0/0 sur la moitié de la production mondiale, soit à une nouvelle charge de 300 reils.

Gazette Commerciale.

NAPPE DE PETROLE EN ALGERIE

Depuis le mois de janvier dernier, on travaille avec énergie à la recherche d'une nappe de pétrole au Djebel bou Debbous, caïdat de Teboursouk.

Les travaux d'exploration sont faits au moyen de machines perforatrices nouveau système.

Bien que ces travaux soient provisoires, on a obtenu d'excellents résultats. En effet, là où le trépan desdites machines avance, le naphte coule sous forme d'huile grasse et noire.

Lorsque cette huile est en contact avec le feu, elle s'enflamme tout comme le pétrole; mais il en sort un nuage de fumée noire, car elle n'est pas encore épurée.

GREVES

Les grèves des débardeurs et des camionneurs des compagnies de chemins de fer, n'affectent en aucune façon l'expédition de nos affaires.

Notre propre système de transport avec son équipement adéquat fait face aux difficultés présentes. — Nous sommes à la hauteur de la situation. —

Nos fortes importations du printemps sont enlevées des quais, comparative-ment sans trouble et nos expéditions ne subissent aucun retard.

HUDON, HEBERT & CIE,
Montréal.

LA RECOLTE DU RIZ D'HIVER AU BENGAL

La pluie a été répartie d'une manière très inégale, la température a été très capricieuse et défavorable. Il a été cultivé 29,307,900 acres, contre 27,175,400 acres l'année dernière; la superficie normalement cultivée est de 29,879,000 acres. La diminution est due au mauvais temps qui a régné au moment de la transplantation.

Les estimations donnent: pour Birbhum, Rajshahi, Dinajppur, Jalbaiguri, Darjeeling, Rangpur, Bagra, Dacca, Faridpur, Backergunge, Chittagong, Champaran, Purnea, Malda, Southal Parganas et Mambhum, 100 % ou au delà; pour les 24 Parganas, Khulna, Mymensingh, Tippera, Naakhali, Gaya, Shahabad, Muzaffarpur, Bhagalpur, Cuttak, Puri et Singbhum, de 90 à 99 %; six districts donneront 80 à 89 %; neuf autres de 70 à 79 % et les deux districts restants, moins de 60 %. Pour toute la province la récolte est estimée à 94 % d'une récolte normale, ce qui donnera un rendement de 303,605,900 hundredweights contre 221,618,200 hundredweights l'année passée.

Aux beurriers et fromagers

La Compagnie de Laiterie St-Laurent, 10 place d'Youville, Montréal, qui a l'agence générale des célèbres Ecrèmeuses "U. S." sollicite des consignations de Fromage et de Beurre pour lesquelles elle vous garantit les plus hauts prix du marché et fait, avec un rapport détaillé, la remise immédiate de l'argent.

La Compagnie vend les Boîtes, Engins, Barattes, Malaxeurs et autres fournitures de Fromageries et de Beurreries. Vous aurez toute satisfaction.

Demandez ses prix et catalogues.

Une maison prospère

C'est un sujet de réjouissances pour les actionnaires de la E. W. Gillett Company Limited, qu'ils ont déjà reçu trois dividendes sur leur stock. Le dernier dividende a été payé le 15 du mois dernier et le montant total payé en moins d'une année aux actionnaires a été de \$18,000. Le plan consistant à intéresser le commerce dans une compagnie industrielle de cette nature a fait ses preuves de la manière la plus satisfaisante.

Le Lac St-Jean

Signalons à nos lecteurs le beau rapport que nous a fait parvenir la patriotique et populaire Société de Colonisation du Lac St Jean.

La couverture du rapport est en couleurs et représente une jeune fille filant le rouet, — scène de colonisation. — L'intérieur contient de très jolies vignettes dispersées à profusion ça et là, et qui rendent ce rapport des plus intéressants.

Le texte est rempli de renseignements très précieux pour ceux qui s'intéressent à la colonisation de notre vaste, beau et fertile pays.

LES POIVRES ET NOIX D'AREK AUX INDES NEERLANDAISES

Par une ordonnance du 3 février 1899, l'exportation du poivre et des noix d'arek avait été assujettie dans la division du Grand-Atjeh du gouvernement d'Atjeh et dépendances (ancien sultanat d'Atjeh ou Atchin, île de Sumatra) et à l'exception de l'île de Poulo-Weh, aux droits ci-dessous:

Poivres noirs et blancs 10 %, *ad valorem*;
Noix d'arek 0 fl. 50 par 100 kilog.

En vertu d'une autorisation royale, le gouverneur général de l'Inde néerlandaise vient de réduire ces droits par ordonnance du 16 janvier 1903.

Les poivres ne paieront plus que 4 % *ad valorem*, les noix d'arek de la variété *pinang tiang* 0 fl. 38 et de la variété *pinang boulat* 0 fl. 19 par 100 kilog.

Appareils mesureurs automatiques à huile

La perte est un facteur si considérable dans la manipulation de l'huile et de la gazoline que tout appareil empêchant cette perte devrait être favorablement accueilli par tous ceux qui emploient de l'huile et constituera un placement des plus profitable.

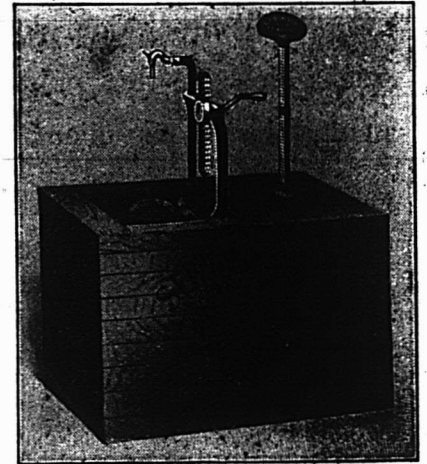

Le réservoir à mesure automatique représenté dans la gravure ci-contre est un appareil pour le premier étage pour détailler tous les genres et grades d'huiles. La pompe mesure correctement: un gallon, un demi-gallon ou une pinte à chaque coup et verse l'huile directement dans la canistre du client, sans emploi de mesures ou d'entonnoir. Un registre d'écoulement indique le nombre de gallons pompés et tient ainsi compte des transactions. Il est complet sous tous les rapports, aucun détail n'ayant été négligé, qui aurait pour but son perfectionnement ou sa durée ou ses facilités pour l'opérateur.

En plus du genre indiqué ci-dessus, le catalogue de Bowser & Compagnie nous montre plus de 50 autres modèles.

Quiconque écrira à S. F. Bowser & Co., Fort Wayne, Ind., et demandera le catalogue C. C. recevra ce catalogue et des informations détaillées complètes relativement à ces appareils.

Personnel

M. A. E. Gagnon de la Ogilvie Milling Co., qui a été absent de Montréal pendant une dizaine de jours pour l'achat de marchandises nouvelles est de retour à Montréal.