鄒家華謂已作出具體安排
中國今年工業產值
計劃增長百分之六

（北京二十六日電）國務委員兼國家計委主任鄒家華今天說，中國今年工業總產值計劃比去年增長百分之六。其中全民所有制工業增長百分之三到百分之四，鄉鎮工業增長百分之十至百分之十二。

鄒家華在七屆全國人大四次會議上還介紹了具體的計劃安排：原煤產量十一點一億噸，比去年增加三千萬噸；原油一點三八八億至一點三九三億噸，增加八十萬至一百三十萬噸；發電量六千四百五十億千瓦小時，增加二百七十億千瓦小時；鋼產量六千五百萬噸，略低於去年水平；紗產量四百一十三萬三千噸至四百三十一萬三千噸；糖六百萬噸。

他說，今年能源、原材料供應相對比較充裕，投資規模和消費需求比去年有一定增長，完成這些指標是有可能的。

鄒家華強調要切實抓好調整產品結構、改進產品質量、提高經濟效益的工作。

爲了完成今年工業生產計劃，他要求保持能源工業持續增長，認真抓好主要原材料的品種、質量，加快機電工業的全行業聯合改組和技術改造，充分發揮現有生產發揮現有生產能力。

他要求輕紡工業今年在開發新品種、新花色、新款式和提高質量方面取得顯著進步。

山西大地震
百多人受傷

（大同二十六日電）山西雁北地區大同、陽高、渾源、廣靈四縣交界之地今晨二時二分四十三秒再次發生里氏五點八級中強地震。

一九八九年十月十八日，該地曾發生了六點一級地震。

地震發生時，天空劇降飛雪。截止發稿時，雁北高胡仍雪飄不止，寒冷異常。

截至今晨六時，已有六百多間農房倒塌，一百多人受傷，尚未有死亡人員。到目前已發生小震餘震百餘次。

地震發生幾分鐘後，雁北地委領導立即佈置救災工作，發佈四條措施，責令四縣的抗震指揮部恢復工作。

雁北地委領導已冒雪趕赴災區，現場辦公，解決災民臨時住房、飲食等問題。

據悉：國務院、山西省已打電話詢問災區情況。地震部門正嚴密注視震情的發展。

中國謂甚歡迎
張學良訪大陸

（北京電）七屆全國人大四次會議新聞發言人姚廣廿四日上午說，如果張學良願意回大陸看看，我們是非常歡迎的。我們將尊重他本人的意願。

姚廣是在新聞發佈會上回答記者提問時作出上述表示的。

姚廣說，張學良先生是中國現代史上的傑出人物。半個多世紀前，在民族面臨存亡的緊急關頭，他和楊虎城將軍毅然發動西安事變，對于推動國共兩黨第二次合作和促成抗日民族統一戰線，做出了歷史性的巨大貢獻。周恩來總理生前曾說過，張學良、楊虎城將軍是中華民族的千古功臣。數十年來，我們對他始終是十分關切的。

山東建成世界首個
臍帶血造血細胞庫

（濟南電）山東醫科大學附屬醫院近日建成世界上第一個臍帶血造血細胞庫。

據主持這項研究的沈柏均副教授介紹，嬰兒臍帶血中含有的造血細胞之多，造血功能之强，堪與人的骨髓媲美。

沈副教授還介紹說臍帶血造血細胞移植與骨髓移植相比，有許多優點，除不受血緣關係，血型的局限外，臍帶血血源豐富；副作用輕、危險性小；病人血象恢復快；而且無抽吸骨髓的痛苦。

據悉，這次建成的這個血細胞庫已存臍帶血二百份，將爲治療癌症患者和血液病患者提供方便。

曹雪芹家廟
在南京發現

（南京電）曹雪芹家廟「萬壽禪寺」，最近被南京市玄武區文管會發現，這座座落於現南京市中山東路二百九十一號的家廟，目前僅保留有第三進殿堂。

據居住在家廟的古稀老人朱家祥回憶，「萬壽禪寺」在二十年代時被埋入地下。

有關專家日前對該寺進行了考察，看到殿內的木柱及磚牆仍保留完整，係清初建築風格。參與考察的江蘇省紅學會副長會、南京大學教授吳新雷指出，康熙五十年七月初四日，曹雪芹的祖父曹寅在約康熙皇帝的奏摺中談到奉旨在萬壽庵種菩提子之事。雍正六年七月初三日，繼任江寧織造隨赫德在給雍正皇帝的奏摺中則談到，他在江寧織造衙門左側萬壽庵，查到藏貯鎏金獅子一對，係雍正之弟胤禟於康熙五十五年遣護衛常德到江寧鑄就，後因鑄得不好，交與曹寄頓廟中的。由此可知，新發現位於大行宮（江寧織造衙門遺址）左側的「萬壽祥寺」即是奏摺中所說的「江寧織造衙門左側萬壽庵」。

有關曹雪芹家世的實體文物，以前在南京發現並得到確認的僅有明孝陵內的「治隆唐宗」碑和香林寺廟產碑。此次「萬壽祥寺」第三進殿的發現，對曹雪芹家世以及《紅樓夢》的研究都具有重要價值。

中國愛滋病者
已接近五百人

（北京電）醫學專家警告說，如不在預防控制性傳播疾病等方面採取有效措施，三五年內，中國愛滋病的流行將會迅速上升。

據在此間召開的「中國預防和控制愛滋病國際合作會議」透露，截至去年底，中國大陸已發現四百九十三例愛滋病病毒感染者，其中四百零八例爲居住在大陸的居民，疫情涉及到全國十個省、自治區、直轄市。

中國十月進行針灸人員考試
可以用中文或英文應試

（北京電）國家中醫藥管理局新聞發言人邢思邵十九日宣佈，中國國際針灸考試委員會已在三月七日正式成立，今年十月將進行首次國際針灸專業人員水平考試。

由中國從事針灸專業基礎理論和臨床教學的專家組成的中國國際針灸考試委員會，是國家中醫藥管理局領導的，負責指導與監督國際針灸專業人員考試的機構。今年十月進行的首次國際針灸專業人員水平考試由該委員會的常設執行機構中國國際針灸考試中心實施。

根據已經頒佈的「國際針灸專業人員水平考試辦法（執行）」和「實施細則（試行）」規定，各國家或地區的針灸專業人員，凡符合以下條件之一者均可報名：高等中醫藥或針灸院校畢業；高等醫學院畢業，取得醫師資格又經過針灸學培訓，在各類針灸培訓班滿八百學分以上，隨師學習針灸學，並有一年以上針灸臨床經驗的從業人員。

考試內容爲理論和臨床診療技能兩大部份。理論包括「中醫學基礎」、「針灸學」、「生理學」、「正常人體解剖學」，臨床包括辨證施治及病歷書寫，取穴和針法灸法操作三部分。

報考者應于考前六個月交或函寄有關學歷證明材料，向中國國際針灸考試中心提出報考，申請，交納報名費，經審查合格者准予報考，並發給報考登記表。考試總成績爲一千分，凡總分達八百以上者爲A級針灸專業人員（相當于針灸醫師水平），四百分以上者爲B級針灸專業人員（相當于針灸師水平）。以上兩種由中國國際針灸考試中心發給相應的『國際針灸專業人員水平證書』。

考試語言暫定爲中文與英語兩種，考場設在北京。

據國家中醫藥管理局官員介紹，中醫藥和針灸的醫療與保健作用日益受到世界醫藥界的關注，先後有一百卅多個國家和地區的五千名學生來中國學習中醫藥和針灸知識。

公安部去年年報表明

中國城市人口
逾三億三千萬

（福州電）公安部一九九零年度人口年報匯審結果表明，到去年底，中國城市總人口達三億三千一百八十五萬七千人，佔全國總人口的百分之二十九點四，比一九八九年增加一千六百一十五萬六千人，增長百分之五點一（不包括台灣、港澳人口，下同）。

今天在福建省泉州市結束的公安部一九九零年度人口年報匯審會認爲，一九九零年全國已有四百六十一個城市（包括直轄市、地級市和縣級市），比一九八九年增加十五個。其中，五十萬人口以下的城市二百一十個，五十萬至一百萬人口的城市一百五十三個，一百萬至二百萬人口的八十二個，二百萬以上人口的十六個。

人口年報匯審資料提供了全國城市人口的結構特點，城市人口性別比爲一百比一百零六點三，男的一億七千一百萬三千人，比一九八九年增加八百一十七萬七千人，增長百分之五，女的一億六千零八十五萬四千人，比上年增加七百九十七萬九千人，增長百分之五點二。

公安部負責人口統計的官員稱，去年，中國成功地完成了第四次全國人口普查，各級公安部門又進行了規模空前的户口整頓工作，許多地方還完善和强化了户口管理制度，因此，一九九零年度人口年報匯審資料質量高，誤差率也大大低於往年。

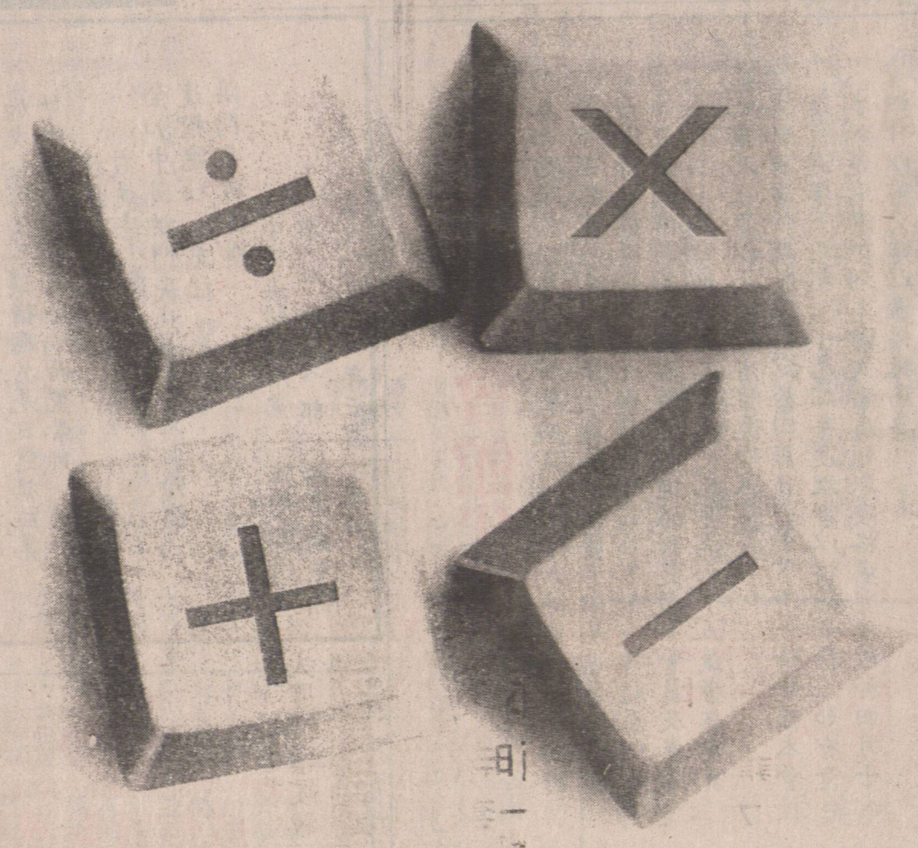

無須左計右計
ACURA售價，本行最實際

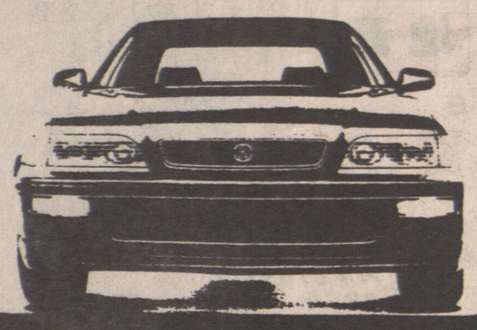

服務優良・薄利多銷

本行銷售各款ACURA汽車數量，超出目標甚遠，爲全加銷量最多的代理商。全賴各車主及各界友好之熱烈介紹，及車廠產品優良、本行售價合理公道、服務優良，得以致之。
各位在本行選購各款ACURA汽車，確保價格最平及獲得最滿意、最方便的服務。

#1 銷量最多 ACURA代理

香港、美國、澳洲 日本、星加坡
大昌貿易行集團
RICHMOND ACURA
列治文：4211 NO.3 ROAD 電話：(604)278-8999

ASIAN CRIME SECTION 亞裔罪案調查科

撲滅罪行・人人有責

維護社會治安，有賴警察與市民的合作。警察撲滅罪行的工作必須得到廣大市民的支持及協助，也只有這樣我們才能建立美好、舒適而安全的生活。

一九八五年，由溫哥華警察局與皇家騎警聯合成立了亞裔罪案調查科，專責調查亞裔社區的犯罪活動。過去幾年，在警民緊密合作之下，多次成功地打擊罪犯，成績斐然。

近年低陸平原地區罪案又見日增。如果閣下不幸成爲罪案的受害者，或者掌握着任何有關犯罪活動的資料及線索，請即與所屬區內警局聯絡或致電亞裔罪案調查科。爲確保閣下人身定全，一切均絕對保密處理。

亞裔罪案調查科緊急電話

660-6440

ASIAN CRIME SECTION
COORDINATED LAW ENFORCEMENT UNIT