The Chinese Times
Entered at Vancouver Post Office as Second Class Matter

Monday, March 9 1942

The Chinese Times

Vol. 3 No. 260

THE CHINESE TIMES, PUBLISHERS
1 PENDER STREET EAST
P. O. Box 339 Phone MArine 8941
VANCOUVER B C

中華民國三十壹年三月九號（星期一） 新聞紙第三卷第二百六十號

大漢公報

孔子二千四百九十三年 夏歷歲次壬午年正月廿三日

本報價目表
本埠派到每月收銀九毫，若派不到者，郵票寄上，每個月收銀壹圓一五，英屬及美國，每年收英金十一圓四，半年五圓八五，每季三圓，每月壹圓一，中國及外國，壹年收英金拾三圓八，每月壹元一五，除星期日外，皆按日呈閱，無論取閱久暫，報費均要先惠，空函定閱，恕不奉呈。
司理部啓

▽言論△

緬甸荷印戰事與我國之關係

（超然）

日賊奪取新加坡之後。其南進賊兵一方面加緊進攻荷印。壹方面猛力搶奪緬甸。

緬甸方面。我國有援緬大軍開赴前線助英拒賊之舉。我軍日昨已有由緬甸北部入泰國轟敵消息。還有我軍源源開緬甸助戰之電訊。不斷傳到海外。夫以我大軍間關遠往。馳援緬甸英軍。其原因極爲明顯。一因我國與英美等國聯合陣線。共同抵抗日寇及德意軸心之侵略。在義務上。我國有派兵援緬之必要。一因我國抗戰要靠英美等軍械之接濟。而軍械之運輸又單靠滇緬公路。故我國之遣兵援緬。保護緬甸亦卽保護我交通之生命線也。援緬之意義至爲明顯。蓋緬甸與我關係至深且切。但荷印戰事。與我國亦有大關係。

荷印方面。在地理上現時已作我聯軍之前衛線。亦爲英美荷澳等在南洋羣島最後爭持。荷印之爪哇與蘇門答臘之得失。在我人眼光觀之。聯軍拒絕日寇搶富源尙屬小事。日寇若完全奪取荷屬東印羣島。則南洋與印度洋之海面將次第爲其控制。我大軍縱能助英保守緬甸。陸路交通雖可獲安全。惟海面被阻。美國助我之軍械無登岸之地点矣。此荷印之得失與我抗戰。實有重大之關係。以現狀而論。荷印與緬甸局勢至危。在荷印前線爲海空戰爭。我國愛莫能助。在緬則以英軍爲主。英軍又屢戰屢縮。緬甸荷印前途并不樂觀。我國抗戰之運輸實受莫大之影響。差幸我國軍備自身尙可支持。最近蘇俄又將其奪獲德國之巨量軍械轉贈我國。因德製子彈不合俄槍之用。反而適用於我軍。我國又獲一意外之助力也。

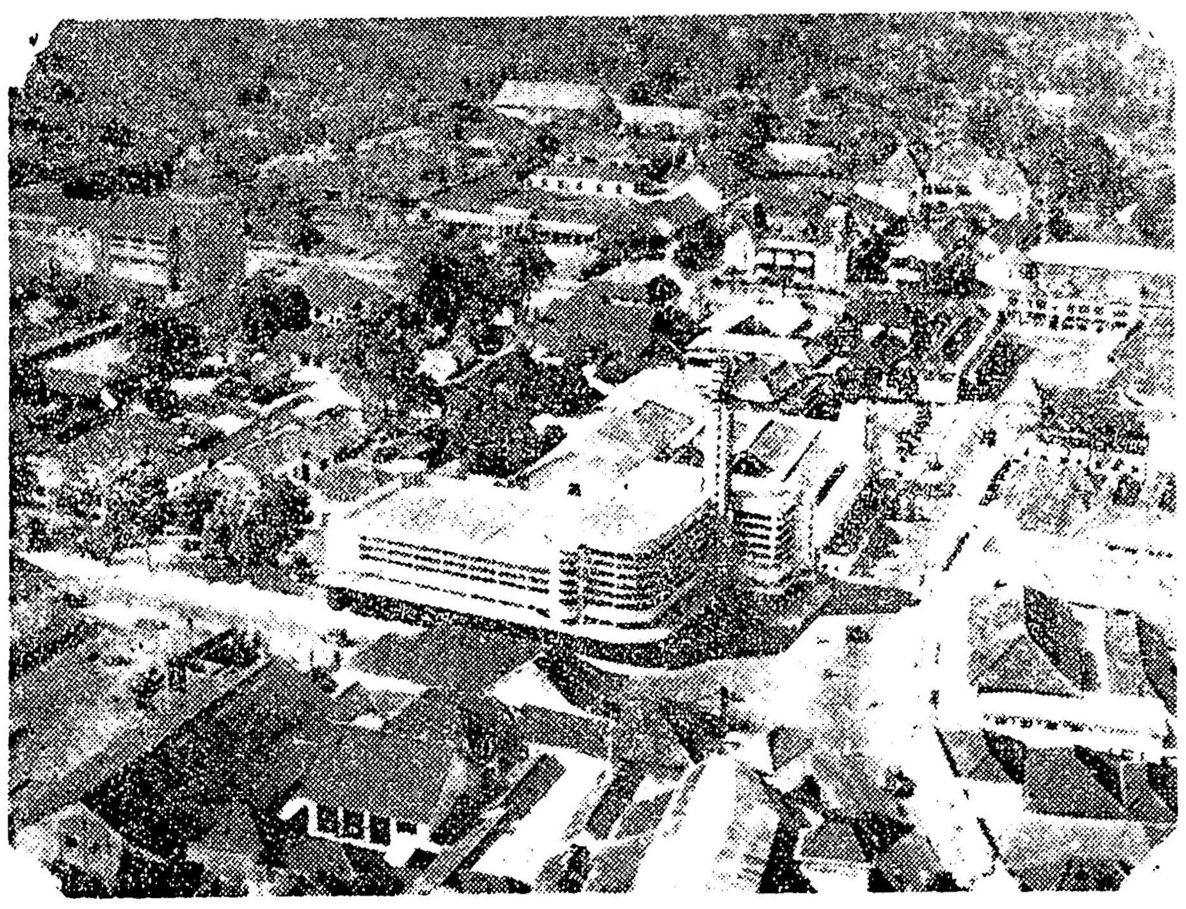

爪哇要城奔德，爲聯軍之總部，聯軍在此用各種汽車，急速出發，迎擊北岸三路登陸之倭軍，

△重要電報▽

我軍與倭劇戰魯南

重慶八日電 中國軍報。謂中日兩軍。刻在山東省南部大戰。日軍雖有五千增援。但華軍仍能堅守陣地云。

萬隆電台最後播音

紐約八日電。爪哇官辦電台。昨晚對聽衆行最後相見禮。查該電台設於萬隆。今停播．或是萬隆準備退守云。

印回教請勿變政體

新德里八日電。印度回教會。是日正式與請英國政府。勿將印度政體改變。謂回人之主張。在分區自治。英政府未獲彼等之許可以前。切勿擅自施行任何政体改變云。

韓代表言倭攻美俄

羅省九日電。中韓同盟會之駐華盛頓代表韓吉壽。昨對報界記者談話。謂日本於來月。可由高麗清津北進。因該處距西伯利亞。爲途僅一百五十里。海空力量。均可控制海參威。如與北滿軍隊合作。登時可令西伯利亞岸線。全部孤立。自是卽可進攻亞留地安島。織犯亞拉士加云。

倭拘提摩爾島荷員

東京八日電。同盟社昨晚稱。日軍在提摩爾島。業將該島荷蘭專員擒獲云。

上海倭賊拘捕英僑

柏林七日電。德國接上海消息。謂上海日當局。近拘捕著名英僑數名。內有商人暨報界記者。其目的在代美國日僑報仇云。

俄新軍數百萬參戰

倫敦七日電。俄新軍數百萬配足武裝。調往前綫作戰。粉碎德軍春季大進攻之企圖。希特勒爲阻止俄軍之前進計。續調大量炮隊抵抗。但亦無濟于事。簽塵勝古元帥之兵。已佔地尼巴河區之要城。烏克蘭方面德軍。被俄逐至西北部。中綫擊潰德軍第二六〇。二六三及一三一等師後。現續向西前進云。

△各埠新聞▽

●占城僑胞籌款賑救難僑

▲哀謝

顯祖考天閑諱驥材字華國 太府君痛于民國卅一年二月廿三日壽終雲埠旅邸 承重孫聯陞遠居祖國未能親視含殮抱恨奚如 荷蒙駐雲禺山昌後堂 列位仁翁代爲主持喪事畀 顯祖考得以妥安窀穸又蒙 各界親臨執紼素車隨行惠賜鮮葩賻儀誄文恩及重泉泥首雲天曷勝痛感謹誌數言哀此以謝

承重孫駱聯陞泣血稽顙

（恕不稱呼）

域埠禺山昌後堂素車 誄文 花圈 域埠禺山學校素車 誄文花圈 域埠城北堂素車 誄文花圈 周佐衡戴簡卿素車 誄文花圈 周廣雄黃禧素車花圈 徐星河周順榮董梓柏徐秩燕董顯嵩周量和素車誄文花圈 㕧吆禺山分所素車晚聯花圈 咩路西江灶素車花圈 曹佽珍江普慈素車花圈 劉駿沈清劉杜蘇積劉潤樊庭周曾慈素車花圈 伍尙武徐承徐熾謝初李球素車花圈 曹彩甘國屏徐福炎曹卓賢沈汝凌沈洪坤沈進凌曹牛素車花圈 駱海駱福駱梅素車花圈 黃玉篇沈柏容曹德廣戴釗容素車花圈 方錫球徐焯棠曹羨宏素車花圈 沈潤添曹年勝花圈 駱內黃堂素車花圈 党近城北駐所素車晚聯 佃步崙劉學勤劉重文輓聯 誄文 曹卓燊花圈 駱吉慶堂素車二輛 讌樂素車輓聯 劉煥堯素車 羅權 楊昆素車 永華張郎謝植福謝潤成素車 曹容長劉鎭球素車 徐子樂 宋良弼蘇錫壽曹庚細素車誄文 陳啟圖黃汝良素車 安懷駐所素車輓聯 周寶山素車輓聯 呂記房素車一輛 域埠羣南房素車誄文 廣發房素車 楊伯安楊永年素車、羣生公司素車花圈 陳日進素車花圈 㕧吆徐在良甘潤廷沈露凌曹松珍花圈 徐熾徐烈丕謝初素車花圈 蘇沃禎素車 曹贊威江春華甘進星沈廣三周湘球蘇和發花圈 梁載階素車晚聯花圈 雲埠禺山呂後堂素車晚聯花圈 禺山總公所素車四輛晚聯花圈 禺聲月刊社素車晚聯花圈 禺山游藝部素車晚聯花圈 駱府素車五輛 李卓賓輓聯 域埠怡然房誄文 劉伯顯輓聯 錦碌埠禺山分所誄文 曹登炎輓聯 徐子樂輓聯 劉天雄 楊彭 楊容和 計彩 曹培英 顏林 張偉權 楊載興 各寶燭金五毫 馬吉祥二毫五

（賻儀列后）

駱內黃堂廿元 曹仲雅十元 周家谷十元 曹登炎十元 得利館十元 周金十元 楊守眞十元 周順榮十元 徐星河 周量和 徐秩燕仝十元 黃汝良十元 徐承 伍尙武 李球 徐熾 謝初仝廿五元 駱海十元 駱梅十元 駱福十元 梁載階十元 黃玉篇十元 江春華 曹贊威 甘進星 沈廣三 周湘球 蘇和登仝九元五 曹卓賢 徐福炎 振利館 金利字花 周寶山以上各五元 周啟發五元 大振館五元 曹振威五元 黃金澤五元 徐焯棠 曹羨宏仝五元 楊宜丕五元 域埠徐全量

周學彬仝五元 㕧吆徐在良 甘潤廷 沈露凌 曹松珍仝五元 錦碌禺山分所四元 佃步崙劉重文五元 域埠戴簡卿 周佐衡仝三元五毫 董瑞林五元 域埠禺山學校三元 南海陳杏財五元 党近城北駐所二元五毫 㕧吆禺山分所二元 安懷駐所三元 周金賢三元 沈進凌三元 沈洪坤三元 徐錦濤弍元五毫 中山方祿三元 戴釗容三元八毫五 党近葉祥標五元 周幹芬三元 曹桂炎 沈汝凌 周享華 徐宗智 楊伯安 雲來號 周鰲 周植能 周貴明 曹有全 曹渭全 曹卓威 周會生 徐河 曹健 曹深志 劉鎭球 曹庚細 劉伯顯 周天池 羅全 楊順宜 新會鍾練 大有字花 周金滿 楊規 曹彩 周日 楊均容 周富可 曹日桃 蘇杰生 曹浩容 蘇錫壽 周金志 蘇庚 蘇炳昌 黃鎭 周文錦 曹德廣 永華號 謝植福 沈潤添 沈伯容 周子湘 曹梓球 茹北燦 曹錫宏 順德劉雲伯 張郎 楊金培 廖翼鵬 曹庚新 曹樹田 周佩航 謝瑞珍 沈冠球 馮漢京 周焯華 林玉照 周啟芬 徐潤深 周燦宜 周美初 周爵 周垣 周威．沈耀彬 陳啟圖 江任貴 蘇文波 蘇煜鰲 怡然房 曹耀明

（以上賻儀各二元）

劉增平 楊熾光 楊鑑才 周金培 周貴堅 曹釗明 興利 蘇容芳 朱錦來 沈登灶 曹熾財 曹福 曹早宜 曹裕英 江炳 周泮 劉接 曹玉 蘇岳宏 黃祥 黃清 楊添培 基 徐秩湘 沈德扶 楊恩 懷春 蘇述三 葉枝 曹滿 楊進成 楊丁培 楊金 楊順培 謝林 沈和 貴 蘇早 徐錦襟 沈壽山 黃載 周春年 趙奕明 周錦堅 楊標生 蘇田仔 楊中容 楊勝 朱少英 董鏡輝 蘇樹功 楊熾堅 楊芬 江星 周業 周添 江燕廣 曹木根 曹佳水 劉燦如 楊進其 茹保清 台山趙錦田 楊榮華 徐台 曹容長 楊森 楊賡深 蘇容波 台山劉孟義 曹餘漢 楊瑞美 周伯宜、劉錢 曹家泰 朱松扳 徐子樂 曹協和 蘇伯儉 周台 楊錫枝 楊林 沈樹勤 曹活洪 徐謙 曹浩培 曹添 沈澈霜 羅苟仔 曹輔基 陳秋容 楊茂彬 蘇鏡廉 中山方守富 沈南堅 蘇同芳 徐德燦 沈錫祺 沈松演 楊秀通 沈韶光 楊麗材 楊細蝦 楊鉅忠 曹鑑均 陳福華 周曾川 楊秀山 曹惠庭 徐炳煊 葉炳春 周廣麟 周廣儀 徐廷彥 董敏德 董競榮 楊梅莊 曹叔釗 楊乙恒 羅權 楊瑞昆 沈揚泰 周文煜 馬蘭清 謝潤成 宋良弼 蘇灼堯 徐能界 徐德基 顏祖 各一元

問取瀝架埠酒
LUCKY LAGER

此告白不是丕詩省政府或酒局所登載

THE ROYAL BANK OF CANADA
Head Office - - Montreal, Canada

賫路銀行
（六）支行逾七百家銀行事業。恒以其利便顧客。之能力衡其偉大。本行駐加拿大之支部共六百餘家。駐外國者亦逾七十家。故不特對於先生在交易上之各種需求。樣樣能應付裕如。而本行執事。亦樂爲予以勵助也。

博家費路市有限公司
BUCKERFIELD'S LIMITED
Foot of Roger St. High. 5400

本公司之象嘜田料經已馳名有年售貨日多因本省之佃戶謂成數甚高凡用過者滿意爲本埠之最良田料也並有各項殺虫藥水及黑葉四十號殺虫藥水直接發行或向雷溢公司及夭奶失夫李沙農產等處購買亦可 如以上所言之貨與口供不相符者請卽報知本公司代爲察驗

▲中醫 趙鴻欣包醫痔科
能用藥脫 不用刀割 限日痊愈
Rooms Sun Ah
568½ Yates Victoria, B. C.

The Brackman - Ker Milling Co. Ltd.
1420 Broad Street, Victoria
Nanaimo Courtenay Vancouver
New Westminster, B.C.
二埠布勒文卡
麥穀有限公司廣告

本公司現備有合時之菠菜米五種卽（波倫市酒。頃鐸丹麥。維多利亞。制但奴布。辟利溫粗。）並備有C.I.L.肥田料華友光顧格外歡迎

CANADIAN INDUSTRIES C-I-L LIMITED

LUX THEATRE
★樂斯戲院★
是日放影
「齊奏鼓樂」
「黑夜鎗聲」
兼映時事詼諧畫片

賫路戲院
常有好戲放影
最近戰事畫片
華友賜顧
無任歡迎
ROYAL

國信公司 國貨商場
Kuo Seun Co. Ltd.
130 E. Pender St. PA. 6023
Vancouver, B. C.

▲袁振邦影相
本館設在緬街門牌四百三拾八號僑胞光顧特別歡迎
電話 孖嚏 五六三四
438 Main St. MA. 5634

麥刁民鐵行

各種園口鐵器用具
華友光顧無任歡迎
MARK DUMOND
832 NAIN ST.

Paris Beauty Salon
301-302 Holden Bldg.
16 East Hastings St.

巴黎修容所新張廣告
本所設在喜市定東街門牌拾六號第三零一及三零二號房僑胞惠顧無任歡迎

加拿大雲高華
金利源興記
GIM LEE YUEN HING KEE
75 Pender St. E. Vancouver, B.C.

來貨大宗 價錢特平
五香鳳尾魚 張廣源鯪魚 瑞芳泰鯪魚 大陸蘇鯪魚 大號冬青碗 大號白尖匙 大號滋味素 二號滋味素 三號滋味素 四號滋味素

. Can.
加拿大
補血煖腎固精丹
專治精血耗竭入門倒戈腎囊濕冷小…
每料弍圓

…行輔
Co. Ltd.
…r Street
B.C. Can.

新到大帮花旗
…絲 …苗 …米

…羅
諸君惠顧最好直接滙銀來本行但如不便請將買每元加一毛五…

元
…. Ltd.
…ast

油米雜貨 藥材丸散