中原興雜貨藥材蘇杭發行

香港總行住址
Jong Yuen Hing Co
152 Wing Lok St. W.
Hong Kong China

雲埠支行住址
Jong Yuen Hing Co
112-114 Pender St. E. Phone Sey. 4425
Vancouver B. C.

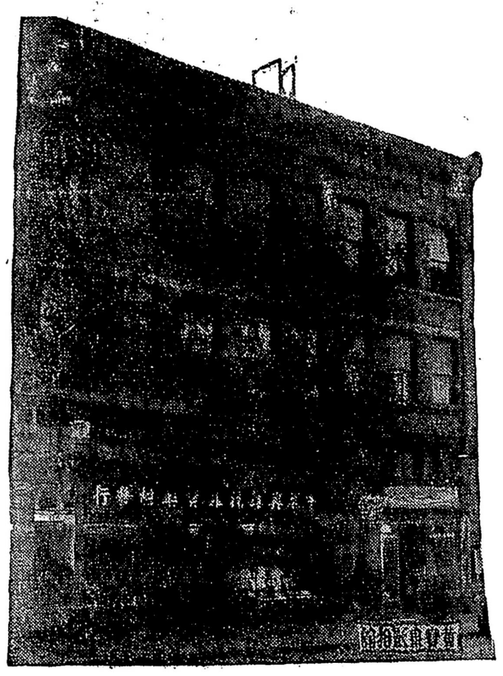

新到大帮

特發樣日地油足祖新增
別行樣用道茶味國靚城
相零齊品藥海咸鮮萱絲
宜沽備物材味魚貨占苗

▲經理
▲著名各項丸散
▲皇冠化學公司應驗療痔丸
▲提督輪船公司接理

香港滙兌本總行見票立即照交自滙自收快捷無悞

醫生 容月池寓內

雲埠支行中原興司理馬恒兆
香港總行中原興司理馬兼存馬樞俊 同啓

▼○▲香港文咸街五洲滙兌有限公司廣告

本公司專做滙兌附貯按揭生意如各梓里有銀屄寄由本公司轉交家中者香港總行每百元取回用銀壹元另附回鄉送到府上帶工壹元紙水若干照時價如數奉還倘有不測本公司當照數賠償決不令各梓里稍有損失

歡迎貯蓄 二個月期週息三釐 六個月期週息五釐 壹年期週息六釐

香港總行
The Wu Chow Receiving Agency Ltd.
38 Bonham St. E Hong Kong China
支行在 白沙 台城 三合 赤坎 省城
總理馬持隆 副理馬策廷 同啟

祖國新聞二

痛負擔 維持近狀 然已壯者挺而走險 弱者塡乎溝壑 遍地兵匪 民不聊生 而奉票之慘落 哈幣之毛荒 實基於此 況今戰事勢成騎虎 環甲千里 以一敵二 東省爲根據地 籌餉之責 不能推辭 故又有籌濟局之設立 專以籌集軍費 奉張特委奉海鐵路總辦張志良爲該局督辦 且將從前設立之禁烟局 一概歸併該局辦理 張志良奉委後 已擬就辦事細則 呈請帥府核准施行 並通令吉黑兩省同時設立籌濟局 以昭劃一 而專責任 該局內部 共分四科 第一科 專收各鐵路 各礦業之收入款項 並管理一切事務 第二科 專收各種雜捐雜稅 第三科 專收三省鹽稅 海關稅 附加稅 印花稅等項 第四科 專收雅片捐稅 紙烟稅 及各縣禁烟罰款 業經張督辦籌備就緒 實行試辦 自該局成立後 所有壹切軍用款項 概歸籌濟局負責籌集 擬與省財政劃分爲二 一負政費 一負軍費 兩不相犯 黑省經此次吳興帥回轅後 籌備設立 吉省現正在籌備中 所難者惟人選問題耳 初籌濟局督辦一席 當局屬意於總商會會長張節濤 張本吉省富紳 人極幹練 爲總商會會長幾十年 在商界中 頗有潛勢力 渠肯出任斯席 則將來對於商界攤款認捐 都能省時省力 惟張氏有鑒於時局之危難 金融之不穩固 吉林商務之滯鈍 不敢輕於嘗試 因此極力推辭 大約須俟熙代督回吉後 力有一定辦法也

饒漢祥眷屬被拘

北京訊 天津戒嚴司令部檢查處 據駐塘沽等十派出所班長曹熙霖報稱 入日午後六時 在由滬開來之新銘輪船上 查獲饒宓僧(即饒漢祥)眷屬老婦二名 幼女四名 並由手提箱內搜出國民革命軍符號壹方 委任狀壹紙 前經呈解到部 分別署訊 據饒葛氏供稱(年四十五歲) 湖北人 饒宓僧係我夫弟 前在黎總統部下當秘書長 因老太太逝世 請假回籍 於去年六月間 亦因病身故 今爲避亂及起柩事 故特來津 住法界宏蔭里門牌二號 所有該委任符號 因我們婦女 均不識字 故裝置箱中 由中乘輪來津等語 又據饒氏供稱 饒宓僧是我丈夫 饒葛氏是我嫂子 其餘與饒葛氏所供相同 復審並無異情 查該女眷屬雖有南軍嫌疑 而饒宓僧已逝世 所帶革命軍事委任符號一節 均不知曉 頗有可原之處 不便再加深究

▼○▲西巴崙致公堂各昆仲繳交十六年捐經費名列

梁慧三 黃錫照 馬榮雅 黃杞財 朱務修 廖璧山 黃舜世 馬心慰 陳龍秤 錫本射 馮立莊 鄧猷廣 馬榮杰 鄧偉慶 曾翔全 周國慶 林佳福 鄧添 黃囊掌 馬炳騰 鄧壬午 許存裕 楊鍾鏞 黃煒鑄 梁錫元 黃翕世 鄧三維 胡連富 馬立綏 吳新寧 馬振芳 馬世達 林惠宋 胡紳爵 陳南球 吳榕梅 周汝祺 陽成祖德 鄭壁山 朱濃修 陳如信 馬明德 周國萬 鄭厚祐 梁積邦 周有女 陳卓榮 曾能均 馮宏森 李榮金 梁洪榮 鄭如東 劉重賢 馬光揚 梁忠振 鍾如柏 朱基瑤 陳元泮 林遂伙 宋華世 黃輝 馬同寧 馬悅 馬洪燕 劉希璞 馬宗湖 馬大敏 吳仁賞 黃煥傳 馬洪文 吳進 周家寅 陳文棟 陳以寧 林立彩 鄭元 梁毛護 馬榮 周宗榮 馬允政 梁美彥 馬長順 麥長大 鄭元子 鄭植庭 馬光韶 陳利明 楊均 鄭千煌 黃世儉 馬榮家 吳瑞初 馬長宗 陳百長 馬光安 馬泗政 曹想咸 馬心民 黃燁文 馬護 梁有 周憲潤 林德聰 李廣隆 黃桂芳 張炳格 鄭文波 周錦潮 馬毓興 朱榮滋 陳孔滋 曹翔來 馬光燮 陳文燕 蘇洪 梁世衍 余和琨 鄭天星 鍾功欽 彭福安 馬祐同 關禮堂 鄭壬 李汝年 許恢遠 劉重豪 甘進新 鄭振進 黃奉傳 熊福就 朱桐修 黃擴昭 余弼 黃廣英 馬光 陳良煌 梁春基 李臻橋 鄭繼 鄭德謙 黃桂 周錦潮 周煥家 陳秋裕 林德聰 馬任安 謝振 鄭壬 梁池發 余苞龍 關松鍊 鄭國譽 馬逢遇 高余擴英 鄭柱光 彭世樂 楊成祖 陳神德 周汝梅 吳榕南 梁球 鄧壬午 黃囊掌 馬炳騰 鄧偉慶 曾翔全 馮立莊 梁耀登 梁庚 周世堯 陳文保 盧齊長 梁利邦 東鴻冕 馬大宗 鄭長敢 劉變 曹翔 徐長凌 鄧德恩 黃世裕 許存 鄭觀長 黃舜世 黃英 馬榮 黃彥傳 馬光安 徐惠全 李荀

▼○▲寓客注意

敢者本旅館開設有年各界人士旅寄者咸稱利便因與華人街接近內有房百間每間有冷熱水洗濯另有電話利用現定每客一宿收銀一元以上至平者收銀一元每定住一星期取價由五元以上此佈一

喊線詩磨九四〇一
HOTEL WEST
444 Carrall St.
Phone Sey. 9401
Vancouver, B.C.
雲埠委市旅館主人啟

○不坎文致公堂通告

敢者本堂郵局信箱改換號數特字告凡各郵件寄來本堂收者懇將下列住址寄來得收無誤此佈幷候 洪安
Dan Lee P O. Box 8
Port Hammond B. C.

國光公司

KUO KONG SILK CO.
27 Pender St. E.
Vancouver B. C. Can. Phone Sey. 4918

絲髮 絲髮 絲髮 絲髮

華人最完備之衣裳店
中國絲髮綾羅綢緞
中西婦女衣裳中國絲小衫
廚房用衣 傚工衣服

本公司專辦中國絲髮綾羅綢緞顧綉絲巾男女絲襪男女緞鞋及專造時裝中西婦女衣裳中國絲小衫各款工衣廚房用衣應有盡有僑胞光顧不拘發行與零沽俱表歡迎

雲埠國光公司啟

最靚企檯褸仔每打二拾元零五毛
有反領企領軍裝背心式元青羽紗褸仔每件四元貳五出外及企檯均合用
柳條番褲每條一元
白帆布番褲每條一元七五
一號斜紋企圍每打五元八
一號斜紋方圍身每打四元七
各色絲辦製便
函索即奉

(買客注意)
在加拿大各埠僑胞購貨如先來銀本公司包支郵費若由C.O.D.交易車費買客自備

心田織造公司
W. Samtien CO
136 Columbia Ave
Vancouver B. C

▲茲將各欵羊毛衫價目列左
疊領衫銀拾元
鑲領衫銀九元二五
唐女銀衫九元
開胸夾仔銀六元二五
五色旗夾仔銀六元二五
密胸夾仔銀五元五
罅領衫銀九元二五
以上超等紗線
疊領衫銀八元五
鑲領衫銀八元
唐女衫銀八元
開胸夾仔銀五元五
五色旗夾仔銀五元五
密胸夾仔銀四元七五
罅領衫銀八元
以上上等紗線
倘由本公司所購之衫不合意者勿穿污殘可來函述明轉換以昭大信或歸國僑胞欲定造合意之衫四十八點鐘能有貨交上
▲現有各種彩色羊毛線辦超等十二種上等二十二種 諸君欲看線辦函索即寄

▼○心田織造公司

本公司在雲高華開張織造男女各款最好羊毛搾結工夫精良久爲僑胞歡迎蓋本公司所織造之搾結專取合中國人身材尺度適合非比西人所造之衫有袖長及不襯身之憾而且價極廉平
兼售各種勞動衣物額外克己

定搾結尺度法
(密胸夾仔)
由胸前橫量至背後書明若干英寸付來無悞

中華百貨商店
雲高華 加拿大
輔行雜貨公司
新辦到

水仙花頭 鮑魚枝乾 碓頭盞茶 金菊糖羌 中國蔴糖 江西瓷器 福州漆器 上海銅器 精細竹器 福建木器 宜興泥器 籐椅梳私 男女睡鞋 長短絲袜 絲髮綢巾 各種玩具

本公司具資分設支行在香港派伴專司搜辦中國南北貨品大帮運來以應此間僑商就近採辦嘉客惠顧可以選配任意不拘委附快車慢車定必周旋無誤斷不致負所托焉敢竭鄙誠佇候明教
司理李日如啟

FOO HUNG COMPANY
127 129 PENDER ST. E.
VANCOUVER B. C.
PHONE SEY. 3440

環球公司鋼鐵行

蔡元培題

(電話)(詩磨)
四九九四
Phone
Sey. 4994

8

本公司現辦到大帮民且罅包線。特殊平賣。無論任何西人發行價格。總不及本公司包綫批價之平。細查便知。

薯仔包線

WANCOW CO. LTD. HARDWARE
137 Pender St. E. Vancouver, B. C.

鋪在加拿大雲高華埠片打街東(馬金紫總堂樓下)門牌一百廿七號開張

英昌隆 利華 域多
YingChongLungCo. Ltd.
Phone 1236 P. O. Box 1510
547-9-5 Cormorant St. Victoria B.C.

注意

本號辦到絲苗萱占白米合時牛菓水貨各江日雨品物零沽批發特別相宜

德國反老還少補片 每盒二百五

茲特減價沽發買一盒送壹盒
由元月至二月拾號止此補丸
功效甚大馳名五大州欲補身
者請爲留意勿失機會爲盼

總司理李進啟