大漢公報

TAI HON KONG BO LTD.

THE CHINESE TIMES

PUBLISHED DAILY EXCEPT SUNDAY, AT

443-445 CARRALL STREET VANCOUVER, B. C.

ENTERED THE POST OFFICE VANCOUVER, B. C., AS SECOND MATTER

Phone Seymour 7092 (SATURDAY NOVEMBER 20th, 1915) P. O. Box 260

VOLUME 1 No. 13 （新聞紙第一卷第十三號） $ 7.00 PER YEAR

本報信箱二百六十號（禮拜六）二九〇七磨詩線喊

中華民國四年十月二十日

夏歷歲次乙卯十月十五日

▲▲本報廣告

本報爲加屬致公堂總機關前爲我大漢人民除束縛今爲我大漢人民謀幸福固我大漢人民先覩爲快者也茲除禮拜日停派外皆按日呈派本埠每月收報費五毫郵寄七毫五英國各埠美國檀香山小呂宋墨西哥等處每年華金七元正半年四元三月二元一月七毫五中國及外國今減爲同價以期廣播共和主義無論取閱暫久均仰先惠如因小費未便或托各埠代行認取定必陸續付上如蒙賜閱請將西字住址惠來

本報宗旨純正。材料豐富。新聞眞確。素爲海內外所推許。固閱報諸君宜日手一篇者也。承印中西文件。妥當速率。取價克己。加以紙張整潔。校對精慎。并新辦到中西活板字印。花邊。種種新式物料。請爲留心光顧。

▲▲承印新年中西日期帋

本報現鑄活版電模刷印中西日期顏色華麗字畫玲瓏大單定製價甚相宜

本館論說

論孔教宜力行主義

二續 著生

夫所謂四端者。一曰敬教。教徒對於教主。等諸若有若無。不存敬意。此其教所以不昌也。孔教徒自應以若何手續。敬禮其教主。必當先修教堂。繼定教規。各縣之有學宮。是爲一縣之大教堂。孔教會即宜設立其中。上棟下宇。從新粉飾。祇貴莊嚴。無取靡麗。宮前餘地。拔去荆棘。遍栽芳草。或有空隙荒塲。亦宜蔭與嘉木。地方務期潔淨。出入力戒喧嘩。使履其地者。嚴恪之思潮。與日新又新之觀念。油然而生。又當重聘通人。爲會中主講。將孔子之大義微言。發揮而光大之。使人咸曉然。於孔教之精深博大。六通四闢。宜古宜今。有非諸教以神話誘人迷信者所可及。則信仰益堅。必須定期演講。風雨無愆。或朔望爲集會之期。或溯聖誕行來復之制。（今之禮拜日係耶教舉行禮拜之日也我國學校仿用之不其愚哉。）會中同人。屆期齊集。守一定之儀式。表恪敬之誠心。會中要務。無逾於此。

二曰勸學。形上者道。形下者器。皆非學不能有成。況好學尤孔門所重乎。我輩生居二十世紀。適際學者戰爭時代。自政治以暨各種藝葉。有學者優勝。無學者劣敗。人事演進。莫逃公例。當由教會、設備各等學校。及研究所。圖書館。俾學齡兒童。固得以受及時之教育。即年長失學者。亦得隨時補習。校中必以讀孔子書爲主科。此外有用科學。亦採用之。以應時變。既有男校以養完全之國民。又立女校以造賢良之妻母。入文科者。有大學以培育鴻博之才。入實科者。有專門以發明新異之器。務令會中人士。學有所長。以之應世。固無難於自立。以之傳道。較易起人信仰。西洋教士。入我國傳教者。無不有學問以濟其窮。豈我孔教徒。而可以不學無術哉。尤有進者。孔教會所主之學校。當兼收教外、或異教之人。聽其附學者。有教無類。吾道益宏。潔已以進。何庸疑惑。會中職員。速宜謀此。

未完

時評

中國果可加入協商乎

漢

▲▲本報通告

本報重新組織加意改良新聞務求眞確消息務求靈通推陳出新掃浮存實用副閱報 諸君所期望幷多聘撰述員及加派訪員分駐各地凡關於投稿文件概由編輯部主理凡關於營業事件概歸司理部主理特此通告

大漢公報披露

●〔華友注意〕 自由車減價廣告

啓者麻公司設立在丹士苗街門牌七百二十五號喊線詩歷一百七拾二號 專載貴客上落馬頭搭船搭車均皆快捷華友光顧額外歡迎

價目表

一名收銀五毫
二名收銀五毫
由二名以上各收銀貳毫五

一十一十

本公司總理人 恭連披露

PIONEER TAXI & AUTO. CO.
Vancouver: B. C.
Tom Rains Manager
725 Lunsmuir Street
PHONE 172

域多利埠米偈公司

MOUNT ROYAL MILLING CO.

Telephone 1280
1824 STORE STREET, VICTORIA, B. C.

VANCOUVER Agents
UNITED WAREHOUSE CO. 25 PENDER ST. W.

New Westminster Belyea & Co.
Telephone 156. Carnarvon Street'

啓者本公司在域多利埠向辦大幫米當蒙華友光顧現新運到大幫絲苗萱粘鮮明潔白價甚相宜如雲埠及各埠發行二包宜定庄若干每包磅寓明照辦從速付上如蒙惠顧無論遠近單到即付取價從廉仰祈留心是厚望焉

互中華
網賣路米偈公司謹啓

四不亞公司 東亞客務總司理 司徒旋啓

四不亞亞輪船廣告

滿提高 日本皇后 再行

啓者自歐戰開鬯以來本公司所有各輪船盡爲英政府調用茲者海軍部已將滿提高幷日本皇后輪船交回照舊航駛太平洋旋唐諸君請爲留意茲將暫訂船期開列于下

由雲高華城多利啓行往香港船期

●日本皇后 一千九百拾六年元月壹號啓行

●滿提高 元月十一啟行

●本公司駐各埠代理人列后

云高巴 葉生
域多利 李夢九
二埠 新鄉和
尼乙 鄭水祐
汝利佩 和記
卡屈利 留家驛
列必珠 廣生
老市巒 永安和
歐汝邱煥
卢間頓 雙利
沙市加寸 泰天德
美利佩鉄關 聯
火威林 陳灼
雷根打 麥昌勝
云汝胖 衛福
蒲市隆 葉富
田布碌 李莊

（美）（國）

舍路 陳文宗
秣崙 梅百顯
市卜見 劉進

周耀初影相館

YUCHO CHOW STUDIO

Phone Sey. 5174
23 Pender St. W.
VANCOUVER, B. C.

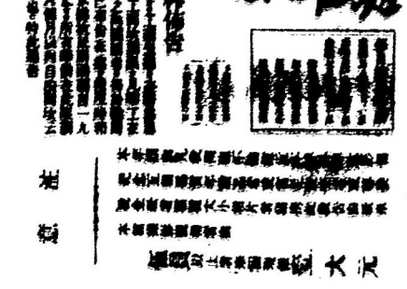

○○○代理中國郵船公司招股廣告

啓者日前得接大埠中國郵船公司付來章程股册委任招股經即標紅布告幷將股册派發各處股實商號以便同胞就近附股惟我僑胞居留於此地方遼闊至來有股册寄到之處請附股者可將股欵照下列住址由會館或商會付來定必代理妥當否則向該公司直接亦無不可祇聽尊便尚祈互相竭力附股幸勿失此千載一時之良好機會也其中招股章程經該公司登載各報布告詳悉想邊邇僑胞有目共睹似無庸贅述此佈

Chinese Consolidated Benevolent Association,
Chinese Chamber of Commerce P.O. Box 514 Victoria, B.C.
P.O. Box 526 Victoria, B. C.

中華民國四年十一月四日 多利埠中華會館 華商總會同啓

Seto More
Asiatic Pass Agent,
C. P. R.
Vancouver, B. C.

H. W. Brodie
General Pass. Agent,
C. P. R.
Vancouver, B. C.