郵電部投資十億八千萬元改善市城服務

全國電話近年倍增亦話電人私增加

許多到過中國大陸旅遊或公幹的人士，都抱怨大陸通訊設備不足、落後，信息傳達不靈。

近幾年來，中國政府在改善和發展電訊業方面，是進行了一些努力的。據統計，從一九七九年到一九八七年九年間，全國郵電固定資產已由六十億九千萬元增加到一萬元增加十多億元，增長百分之一百三十，爲前三十年增長總數的一倍半。全國電話交換機已增加到八百萬門，其中市電話交換機總容量四百七十六萬門，增長百分一百七十二點一；農村電話交換機三百一十五萬七千門，增長百分之三十六點七。全國電話普及率（百人平均數）由百分之零點三八上升到百分之零點七二。

目前大部份的程控電話，市內電話交換機總容量中，自動交換機已佔百分之八十五點七，已開通的程控電話交換機達八十七點八萬門。進入長途電話自動網的城市已有三百一十個。

中國在改善和發展長話全自動業務的同時，努力發展國際長話服務，一九八七年底，北京東北郊三元橋附近的現代化電信樞紐工程，從比利時、西德和意大利引進了國際程控電話交換設備，國際用電報交換機和微波系統，提供了直撥國外電話和國際電報服務。在沿海開放城市和經濟特區中的天津、福州、上海、珠海、廣州、深圳等地，也已開通直撥國際電話。

近幾年來，私人住宅電話也大增。過去，私人電話的用戶僅限於高級官員，少數名作家、藝術家或有關知名人士，一九七八年北京市的私人電話不過四五百戶，到了八七年八月底，居民擁有私人自費電話達一萬一千多部，是三十年來私人自費安裝電話總和的二十餘倍。上海現在私人住宅電話已達到三萬號綫，居中國各城市之首。廣州市計劃到一九九〇年，實現市區每十人擁有電話機一部。其他中等城市安裝私人電話的也增多。

爲加速電訊事務的發展，今年郵電部計劃投資十八億元，進一步改善中國大、中城市的電訊服務。

據郵電部的負責人介紹，中國將投產一批大中型通信項目，其中北京有四萬七千門程控電話投入使用，天津、上海、廣州和青島總共將投入使用十三萬門程控電話，到今年年底，除拉薩和呼和浩特外，中國所有的省會和沿海開放城市將實現長途自動撥號。

三月三日浙江省重點建設項目京杭運河主體工程——郊區航道和三堡船閘通過驗收並交付使用。三堡船閘將把運河與錢塘江溝通起來。（新華社傳眞）

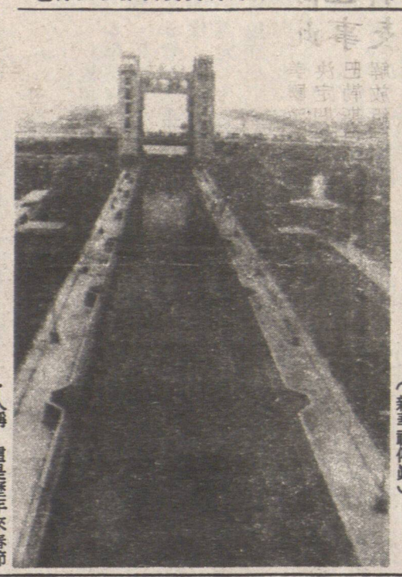

陝西舉辦旅遊活動 拜謁祭掃黃帝陵墓

據陝西省龍年國際旅遊活動組委會辦公室負責人透露，陝西省中國旅行社和黃陵縣將從四月五日至十五日，組織四海外炎黃子孫以拜謁祭掃黃帝陵爲主要內容的旅遊觀光活動。

軒轅黃帝是中華民族的共同祖先，他的衣冠冢葬於陝西省黃陵縣境內的橋山之巔，西安北一百六十多公里處，號稱「天下第一陵」。每年清明節，都要舉行隆重而盛大的公祭儀式。

根據廣大海外炎黃子孫的要求，從今年起，在清明官方公祭之後，海外同胞和外籍華人可分批前往祭掃。他們既可按公祭形式，也可按民間傳統形式或自己選擇的方式進行祭奠。除祭文自撰外，黃帝陵、軒轅廟可爲客人提供祭器、祭品、香表、蠟燭和古樂演奏。

除了祭掃活動外，海外人士可拜謁定於清明（四月四日）之日開始展出的黃帝石象，雕參觀同日開放的面積爲三百四十平方米的碑廊，這里陳列的一百二十多通歷代碑石，包括毛澤東在一九三七年清明節寫的祭文，一九四二年冬蔣介石題的「黃帝陵」碑。

陝北黃土高原植被稀少。唯有橋山滿目蔥郁，遊客在這裏可以觀賞包括「黃帝手植柏」在內的六萬多株百年以上的松柏，還可領略展示黃土地風情的民間歌舞、剪紙、刺綉和地方風味小吃。

在從西安赴黃陵途中，將組織參觀規模宏偉的三原城隍廟，全國重點古物文物保護單位藥王山石刻和雕塑，還有被譽爲「中國陶瓷史的天然博物館」的耀州窰遺址。

武夷山春節期間 港澳台胞遊客多

春節二百多個旅遊團

曆正月初一至初十，接待港澳地區訪問團二百四十多個，比去年同期增加二成，其中，在香港組團的台胞五百多人。

武夷山旅遊部門負責人稱，這是歷年來春節期間武夷山接待港、澳、台同胞人數最多的一年。

武夷山風景區內各賓館、遊樂場、商店、街道佈置了各種龍的圖案，具有龍年氣氛的旅遊商品、手工製品、龍宴、龍菜也陸續推出。

台胞赴陝 觀光探親 人數日增

台灣赴陝西探親觀光的同胞呈現增長趨勢。

統計表明，自去年底台灣當局允許台灣人士返大陸探親訪友迄今，由海峽彼岸來到此間的台胞已接近六百名。儘管北國冬季嚴寒，春節前後來陝的台胞仍達百餘人。此前，每年只有零散台胞來陝觀光探友。一九八六年累計約二百人。

據了解，來陝台灣同胞九成多是三十九年第一次成行，其中陝籍者多爲國民黨老兵，他們憑在看望父母妻子和親友，祭祀祖墳和春暖花開季節的到來，組團的台籍同胞，他們最爲了一睹世界第八奇跡——秦始皇兵馬俑地下陵墓最完整最雄偉的古城堡——西安明城牆等名勝古跡。

一些台胞預測，隨着國民黨黨工幹部赴大陸探親辦法的實施和春暖花開季節的到來，特別以清明節掃祖墳和黃帝陵爲熱點，赴陝的台灣同胞必將急劇增長。

已有台商十九人爭先前往青島洽談生意

回山東長島縣探親的台灣商界人士蕭先生近日在青島流連忘返。此間一年一度的山東省對外經濟貿易洽談會正達高潮。

蕭先生告訴記者，此番回鄉，不虛此行，既與闊別的親人重叙舊情，又與山東老鄉談成了生意。他已與有關廠家簽約訂購孔府家酒、景陽春等山東名酒四百餘箱，近兩天又在爲出口山東硬質木而奔波。

山東省首次在青島交易會上設立了對台貿易專門機構。據該機構負責人透露，截止三月三日，至少有十九名台灣商人了解山東的對外政策、經濟信息，爲以後的經濟往來作好準備。

台灣客商普遍認爲，與山東發展經濟技術合作、貿易往來大有裨益。山東的勞動力資源豐富，出口產品多且在台灣島內銷路好，這都是客視的有利條件，對洽談生意有利。

一位與山東有關廠家成交兩筆買賣的台灣橡膠業客商三日在離開青島時對本社記者說，現在與山東做生意方便多了，可以直接與企業談判成交事宜，審批手續也簡便得很。他這是第三次到山東經商，前兩次因爲政策限制太多而一無所獲。

記者了解到，到青島來的台商都有一個共同的要求：希望海峽兩岸能早日直接通商，減少因隔閡而造成的經濟交往方面的諸多不便。

長春市城市公共汽車電車公司

公共汽車電車公司

公共汽車電車公司

家鄉

漢宮大酒樓

KINGSLAND CHINESE RESTAURANT
987 Granville Street Vancouver, B.C. Tel: 687—6675

超值貴賓席
鮮龍蝦大沙律
貳大熱葷：金銀鮮麻鮑甫
玉掌美人魚
濃燉鷄鮑翅
雙鳳朝陽
紅燒雙乳鴿
鴛鴦玉麒麟
腿汁鮮笋露
奶油焗海鮮飯
冰花木瓜燉雪耳
四式美點
$328.00

酬賓席 特價
七彩大拼盆
上湯龍蝦2½磅
紅燒八珍翅
掛爐片皮鴨
紫羅炒鴨片
釀焗鮑魚盞
當紅炸子鷄
清蒸海上鮮
奶油扒肆蔬
楊州炒飯
紅荳沙
生菜盆
$168.00

奶油龍蝦2½磅
油泡明蝦
貳大熱葷酥炸齊帶子
蚧肉會燕窩
掛爐片皮鴨
七彩炒蝦
當紅炸子鷄
翡翠象拔蚌
骨吊拼雙脆
楊州炒飯
紅荳沙
合時生菜
$148.00

SF-7750 SHARP Z-50
BOND PAPER COPIER
Bond paper copier

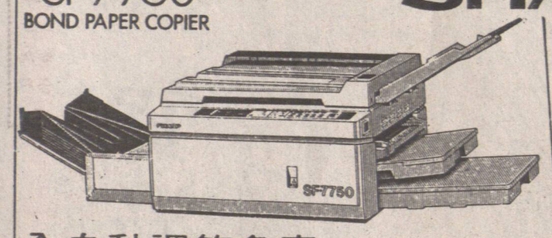

全自動調節色素
（多種顏色）
可調節放大縮細 64% 至 154%
可影印 11"X17" 面積
from $3495.00

$880.00
全自動調節色素
可使用四種顏色
可復印 1 至 19 張
兩種入紙方法
（價錢保證全市最平！）
並有各款電話圖文傳眞機
歡迎參觀選購
Please Call S. Tan Chow For More Info.

COPYPRO BUSINESS SYSTEMS LTD.
222 WEST BROADWAY, VANCOUVER, B.C. V5Y 1P6
(604) 876-4141

專門搬屋
七噸大貨車專爲僑胞服務，價平工作認眞，優待省英
4 六時後請電：2 7 8 7 邱 洽 ㄅ

B.C. Royal Cafe
119 E. PENDER ST.
VANCOUVER B.C.
Phone: 681—3953

天上人間
住在大溫哥華
食在秘書賓路
四時有不謝之花
五節有長春之草
雲秘書賓路蔡根根遜立正埠

陶陶酒家
102 E. Pender Street
Vancouver, B.C.
PHONE: 681-1030
陶陶酒家 食譜精研 大小筵酌 地址：雲高華片打東街壹〇二號

京華麵家 海鮮菜館
GAIN WAH RESTAURANT
218 KEEFER ST. VAN.

馳名燒烤 粥粉麵飯
正宗粵菜 生猛海鮮
晚飯宵夜 歡迎外賣

超值四和菜 27·95
瑤柱海鮮羹
玉蘭炒雙鮫
清蒸游水班
排爐火鴨（半只）
白飯（甜品）

超級六和菜 45·95
花膠鴨絲羹
當紅炸子鷄（一隻）
清蒸游水班
卷葱焗肉蟹
玉蘭鮮鮫
中式焗雙扒
白飯（甜品）

特價酬賓席 89·50
京華大拼盤
玉蘭帶子
椒鹽鮮鮫
瑤柱三寶羹
當紅炸子鷄
奶油焗雙蟹
北菇扒菜胆
清蒸游水班
揚州炒飯（甜品）

每日有特價餐供應
營業時間：
星期一至星期四、日
上午十時至凌晨一時
星期五、六
上午十時至凌晨二時
684·1740
地址：奇化街218號

NORTHWEST FOOD PRODUCTS LTD. 花旗麵廠
355 POWELL ST. VANCOUVER, B.C. PHONE 684-9820
新鮮雲吞 辛鮮餅仔 運蛋麵 春捲皮 鮮雲吞皮 蒸鮮炸麵 蒸氣炸麵 花旗乾麵 雲花乾麵 五磅十扎

雙喜食品廠
Double Happiness Foods Ltd.
427 Powell St., Vancouver
Phone: 253-4424
正宗香港式雲吞麵食品
新鮮河粉 全蛋生麵 上海麵類 雲吞皮 春卷皮

北園
NORTH PARK RESTAURANT
擴張營業 全新裝修 喜慶讌會
瑤璜禮堂 筵開卅席
酬賓席
七彩大拼盆 上湯龍蝦2½磅 紅燒八珍翅 掛爐片皮鴨 紫羅炒鴨片 釀焗鮑魚盞 當紅炸子鷄 清蒸海上鮮 奶油扒肆蔬 楊州炒飯 紅荳沙 生菜盆
$168.00
993 GRANVILLE STREET VANCOUVER B.C. V6Z 1L3
PHONE: (604) 688-8828

China National Machinery I/E Corp., Hubei Branch

Our corporation is always ready to promote business contacts to all parts of the world. Meanwhile, we devote ourselves to provide high quality products, good service, expanding sino-foreign co-operation.

Scope of Business:

Our Major Import Items:
Airplanes, ships & boats, petroleum equipment, chemical machinery, metallurgical equipment, power machinery & equipment, electric equipment, mining machinery, valves, compressors, pumps, machine tools, ball bearings, presses & forging machines, wood working machinery, industrial diamonds, rolling-stock, agricultural machinery, precision tools, light industrial machinery, textile machinery, building machinery, hoisting equipment, transport machinery, automobiles & spare parts.

Our Major Export Items:
Ships & boats, rolling-stock, food processing machinery, textile machinery, building machinery, rubber processing machinery, plastic-making machinery, light industrial machinery, petroleum machinery, forestry machinery, graphite electrodes, fire fighting equipment, weighing machinery, instruments and meters, tools & agricultural implements, complete industrial equipment, items processed to supplied drawings or samples.

CMC
China National Machinery I/E Corp., Hubei Br.
Foreign Trade Building, 14th-15th Floor,
8, Jianghan Langhan North Road, Wuhan, China.
Telex: 40154 MIECH Tel: 27828-2662 Fax: 563954