關之琳自感未成熟 無意接受台灣片約

雖未一鳴驚人，但已廣受注意

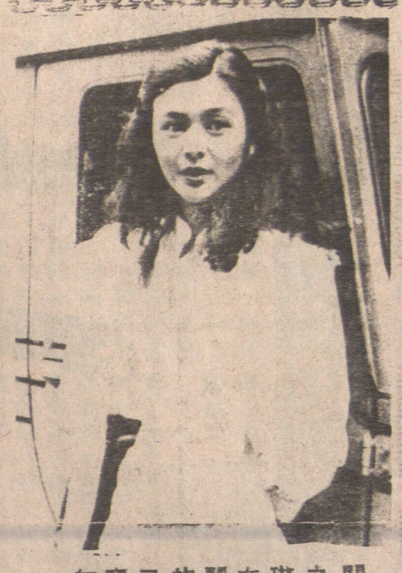

關之琳在紅寶石的戲裝

關之琳在「亞喇坦」中以主角姿態出現，比起「甜甜廿四味」中佔戲更重，在外面的梯，台灣有片商透過關山與她聯絡，並希望邀請他們父女兵上陣，對方所出的薪酬待遇不俗，但片約更應接不暇。最近關之琳認爲，自己的演技仍有待改善，未敢貿然接戲，所以，看情況推辭的成數居高。

最近她應廣告商邀請，拍了鑽珠寶的廣告，身珠光寶氣，亦好配合她的氣質，在簽約麗的之前，曾聲明要方提她在外面拍片，只要不妨碍公司的演出就可以。在「甜甜廿四味」中她對自己的表現不滿意，由於演戲經驗未足，往往失却可以供她發揮的機會，爲此她已專心這方面鑽研。

最近推出的「邵氏猛片」有好幾部是關山當年的名作，她將這些電影錄映起來，欣賞父親演技之餘，也供自己作參考之用。

劉緯民臨考驗 問題要做國語訪問

赴台拍「金馬」特輯

劉緯民在月底將隨一行團赴台灣拍「金馬影展訪問特輯」，而類似被委以任命，對他而言還屬首次，而且還要操國語作訪問，有人就担心能否勝任，他以半戲謔淡的國語謂：「一點點啦，到時盡力而爲，叫做姑爺，這會容易令人誤會，很久之前，已至於苗可秀到時會否去台灣助其一臂之力，他表示亞秀現時無暇抽身啦！」

影視消息

鄭文雅與王鍾在大四喜中再演情侶。該劇天明推出。

陳美齡在北京拍電影

北京拍攝的「馬哥孛羅傳」中飾演漢人的女兒美莉。下：陳美齡與片中飾演忽必烈的演員英若誠合攝。

上：陳美齡接受一位外籍化粧師替她化粧，她在

CANADA FLORIST
4726 CANADA WAY
(科仕蘭墓園側)
FLOWERS FOR ALL OCCASION
電話：298-0522
加拿大花舖
花花世界
色樣美觀
花王蘇金主理

明德託兒所
(特設託兒補助金)
註冊
可申請政府免費或津貼及接受本所補助。負責接送幼稚園兒童
所址 530 Heatley Ave. Van.
715 Victoria Dr. Van.
報名電話：二五五一四二五一

麥秋土木工程油漆
MAK AND CO.
舖屋內外油漆，中小土木工程。從業悠久，頗著信用基礎。下午六時後電話：二五五一八七三三

勝任車蓬按裝廠
由你的貨車轉變爲有蓬的睡車，有十二年經驗，担保妥善，免費估價，有汽車零件。
FREE SPIRIT VAN
398 Kingsway Van. B.C.
Ph. 873-3361

榕記油漆
屋內外噴油及洗屋外牆，價錢最平，起貨快捷妥當。
電話：590-3892
588-0536

宏海裝修
舖屋，土庫露台車房建造裝修，內外油漆，專業補漏精工換瓦面免費估價電話二九一一九八六一

英皇電器修理工程
合格牌照，新裝電火，免費估價，電器修理。
日夜應命。
電話二九八一五八七八余鴻智洽

煤氣工程
持有政府牌照
專門修理及安裝，兼修理水喉等工程，承接長明保養，換暖氣爐九百五十元起，換熱水爐二百九十五元，專做溫哥華，免費上門估價。
電話：939-8275鮑洽

中國糧油有限公司
239 E. HASTINGS ST. VANCOUVER, B.C. ·電話：687-4204
秋季大減價十天　美國上等靚絲苗特平 $10 99/xx
百分百純正粟米油 $.3 80/xx　金牌即食麵卅包庄 $4 99/xx

SUNRISE MARKET Ltd.
300 Powell St
Vaucover B C
Phone:685-8019
日昇豆腐公司
日昇雜貨
新鮮菓肉類
中西雜貨菜
鮮瓜
鮮豆腐花
豆魚丸
豆腐奶
炸滑角
爽炸豆魚
油沽批發
零律歡迎
東方雪櫃冷氣公司
New Way Refrigeration
專科上門修理家庭商業雪櫃
設計按裝大小商業凍房冷氣
日夜服務收費從廉
電話：英語 251-2301　華語 255-4821
政府牌照
馬文紹

館儀殯黨市暗
ARMSTRONG & CO.
304 Dunlevy Ave. Vancouver, B.C.
TEL. 254-2821
本館創業六十餘年
經驗豐富
最新裝修
寬大禮堂
棺木山地式式俱全
宗教儀式
任君選擇
鄰近華區
交通方便
本館特聘華人經理
李顯理二君爲僑界服務
雲龍
廿四小時
電話：二五四一二八二二

頭髮設計男女美容院
hair is
HAIR DESIGN STUDIO
FOR MEN & WOMEN
ALL THE LATEST HAIRSTYLES
聘有華人頭髮專家主持
ESTHER CHEN
選擇最近流行髮裝配合你的面型
現代化設備，服務完善，使你得到安心舒暢。
請打電話來約定時間
540 W BROADWAY
½ BLOCK WEST OF CAMBIE
VANCOUVER B.C.
PH 879-5435 OR 879-8314

奧林比亞電視公司
OLYMPIA TV ELECTRONICS
2303 E. Hastings
Vancouver, B.C. V5L 1V6
專售及修理
ZENITH
TECHNICS
RCA
電視，音响，錄影器材
ALVIN O.W. CHAN 主理
PHONE 255-4543

眞善美
VANSON
精印
卡片　信紙　信封
中英文膠章
快平靚
A complete Design & Advertising Promotion Service
magazines newspapers posters brochures logo
Chinese Cultural Centre
Commercial Complex
205-10 East Pender Street
Vancouver, B.C., Canada, V6A 1T1
Tel. (604) 684-2424

電器
政府牌照，專門裝修住宅，商業，工業等各種電線及電器
430-3144
271-1754

昌記裝修油漆公司
承接泥水木工傢私等各大小工程
忠誠爲僑胞服務工作快捷妥當。
電話：二五四一七五〇三
六八七一四〇九四

本拿比電器修理公司
524-2440（廿四小時服務）
政府合法牌照，經驗技師精修各式家庭大小電器，電爐，雪櫃，洗碗機，洗衣機，乾衣機，冷氣機MICROWAVE OVEN。特價優待僑胞，九折優待書英，保證滿意。

館儀殯珊碧孟
在常情親
Mount Pleasant Chapel
今日風光娶後人
往時恩義感親友
寬大禮堂
多種儀式
收費公道
各式棺木
豐儉隨意
免費車場
供客使用
特聘華人顧問商君
KELVIN KAN
爲僑胞服務
地址：306 E. 11th Ave.
電話：OFFICE 876-2161
商君住宅（華語）872-4914

樂僑花舖
Louie's Florist
371 E. Hastings Street
Vancouver, B.C. V6A 1P3
683-5124
雲埠 喜士定東街三七一號
無僑花花結新盆四本
任胞圈籃婚型栽季店
歡光花襟花設樹鮮常
迎顧牌花球計木花僑
呂頌韶主理
Geo. Louie 住宅 255-9675

中山安堂林健龍
占卦四元。能知過去未來算命十元，批算一生，人財福壽，解諱公簽，解觀音簽，天星擇日，結婚，移居，祝壽求運，解除災難，酬照超幽，每日在緬街五〇七號二樓九號室候教，即帝國商業銀行隔鄰，入門口有林健龍爲據。由星期一至日中午十一時下午六時，若欲上來舍下請電話預約：二五四一二八六二

雄記油漆
電話：327-2335
專門承接內外油漆裝修改建商場柏文長期保養土庫間格全市最平工作可靠

文華花店
Mandarin Florist
154 East Pender St., (China Town)
Vancouver 4. B. C.
Tel: 687-9605
本店常備四季鮮花盆栽樹木新型設計結婚花球花籃衿花花圈花牌僑胞光顧無任歡迎

月蓮花舖
LISA FLORIST
3903KNIGHT ST. VAN. B. C.
Bus:.872-4124
Res.:434-1423
代理處：片打街東一二一號芸生

Bing Plumbing
安裝水喉潔具
Wet Basements Made Dry
接駁政府大渠
Everything according to our agreement
電話：254-4935炳記
電動通渠　修理漏水
All Work Fully Guaranteed