△言論▽

實現民治才有和平

㊀ 朱灼雲

三、內戰需要大量軍火的補充，但這些軍火的來源，不是出於中國的自製，而是仰諸外國的供給，內戰所造成了財政危機，亦需靠外借債來支持，所以，爲着繼續進行內戰，於是，不能不出賣主權，開放門戶來換取美國的支援，其結果是殖民化日深，與乎外貨的湧入，使在內戰摧殘下已經奄奄一息的工商業更加陷入深淵。

內戰既然造成中國目前這許的災難，爲什麼當政者還不停止內戰，實現和平呢，這是當政者不肯開放政權，換言之，當政者依然要繼續「黨治」，不要「民治」，直接的說要繼續「獨裁」，或許會有人說，目前當政者不是開放政權，實施「民治」嗎，如現在的政府不是有民社黨青年黨參加嗎，去年國大通過憲法，最近又籌備大選，不是在實施憲政呢，但這種表面現象掩蔽不了獨裁的本質，因爲「民治」的起碼條件，要人權獲得保障，言論出版有自由，可是目前特務橫行，不依任何法律可以捕人殺人，出版物則任意查禁，報紙可以隨便封閉，簡直連民治的影子都沒有了，何況目前的所謂「三黨政府」中的民社黨青年黨只是聊充陪客而已，許多民主政黨却依然被排除政府之外，甚至還不能公開活動，所以目前的政府仍是「黨治」的政府，不是「民治」的政府，而當政者正是要繼續的「黨」治下去，於是內戰越打越劇烈了。

全國人民是厭惡內戰，急要和平，以求得休養生息的機會，但爲求和平的獲得，必先起來爭取民主政治，「民治」的實現，只能先有民主才能有眞正的和平，空喊和平是沒有用的。（未完）

●阿精銳軍候命出發

伊拉克京拉格達四日聯合社電，前任伊拉克首相亞沙威地氏，即現任阿剌伯族聯合最高委員會經濟部長，昨日在此間宣稱，阿剌伯族之精銳軍隊，配備有新式軍械，現已準備一切，等候命令，開入聖地與猶太人決壹雌雄云。

●猶人在美組織軍隊

美國波士頓四日合衆社電，據此間巴勒斯坦猶太政治活動委員會主席柏治哥夫博士宣稱，此間猶太人委員會擬計劃徵收廿五萬名自願軍赴聖地服務，負担恢復猶太人國之任務，謂餵等軍隊多屬第二次世界大戰退伍軍人，命名爲「佐治華盛頓軍」，並稱現時有數名著名將官自願加入服務云。

●英皇歡宴四強外長

英京倫敦四日路透社電，據此間英皇巴京漢宮殿消息，英皇佐治六世，偕同皇后伊沙利弼，是日在巴京漢宮之音樂室設筵歡待四強外長委員會要人，英皇太后瑪梨及皇弟格勒斯打公爵與皇弟婦懇公爵夫人等，均在場列席云。

●美艦隊赴遠東演習

珍珠港五日合衆社電，美海軍大將丹非爾宣稱，美進攻艦隊第三十八號，包括航空母艦一艘，驅逐艦四艘，煤油船一艘，預備於明年元月出發演習，遊弋途經包含中國青島，澳洲雪梨及其西太平洋口岸云。

●希前首相奉命赴美

希臘京雅典五日聯合社電，據此間權威方面消息，希臘前任首相溫士魯氏，是日奉政府命爲任派駐美國密使，與美政府磋商關於希臘之形勢，向美政府求加强實力，援助希政府，俾能早日剿平共產云。

●埃民高呼展開聖戰

埃及開羅五日社電，據此間消息，有埃及人民二萬名，舉行巡遊示威，反對聯安會最近通過將聖地分區，劃爲阿拉伯族及猶太人兩大獨立區，埃民高呼展開「聖戰」，要求埃及政府，即速援助巴勒斯坦之阿族人，及排斥所有聯會贊成聖地分劃之國家，據埃及前任國防部長沙克柏沙氏向埃民高舉手槍而呼曰，吾人現時已絕路，只有以武力才能解放吾人之自由，又據埃及阿拉伯族秘書長拉文柏沙氏向埃民演講，埃及政府將領導阿族之國家，保護聖地完整，你等受軍事訓練完成時，埃及政府定必供結等軍械，共同保衛聖地安全云。

●美領事否認美僑撤出聖地

巴勒斯坦耶路撒冷四日聯合社電，據此間美國總領事館發言人宣稱，謂聖地之內亂，已在醞釀中，但否認最近盛傳之消息，謂美國務部已命令將聖地之美國僑民四千五百餘名撤出，但稱最近阿剌伯族人之叛變，聖地損失之資產不下已達二百萬元云。

●蘇俄拘留美人妻子

華盛頓四日美聯社電，美國務部是日宣布，謂過去六個月，曾屢次要求蘇俄准許與美國人結婚之二百五十名婦女，離開蘇俄與彼等丈夫相聚，但蘇俄當局對美之請求，均置之不理云。

●英駙馬明年將來加

英京倫敦十日加拿大社電，據此間「電報」日報昨日登載，英國海軍艦隊之大無畏艦「雲勒」號，將於明年春間，載英駙馬厄頓堡公爵及夫人伊利沙伯公主，赴澳洲及加拿大一遊，英駙馬偕夫人將亦順道赴美云。

●火車輾斃三日小孩

東京五日電，合衆社訊，有五歲日幼女兩人，及六歲男童壹人，是日有火車由郊外開來，欲聽其隆隆之聲，將耳貼近鉄軌，及火車開到，走避不及，三人均被輾斃。

●蘇俄阻止羅王結婚

英京倫敦五日聯合社電，據此間「精寫」日報昨日登載瑞士羅聖尼埠消息，關於羅馬尼亞王米古氏之婚事，蘇俄政府曾極力反對羅王與丹麥侯尼公主訂婚，謂羅王最近赴英京參歡英公主意利沙伯與肼力厄頓堡公爵結婚之典禮時，曾致電向羅政府請求意見，關於他個人之婚事問題，羅新任外長侯那栢架夫人主張，羅政府先將餵問題與蘇俄政府磋商，才能進行，但昨得俄政府之答覆，謂不贊同云。

●高麗領袖被刺續訊

漢城五日電，美聯社訊，高麗民主黨領袖張德蘇（譯音）昨晨日被人行刺，蓋據其妻云，當晚七点鐘，有三人扣門，她走出探問，被等謂欲見其夫，張德蘇出見，二刺客不動聲色，即拔鎗向張氏嚮去，兩彈由背後穿入，送醫院治，不久即斃命云。

◎鳴謝

此次東旋叨蒙昭倫親義公所東弟等此次東旋叨蒙昭倫親義公所東山別墅賢昆仲親朋盛筵餞別惠賜厚珍隆情高誼永矢弗諼茲因行程匆匆未克一一登門握別抱歉殊深謹綴數言藉伸謝悃敬祝

康健

弟謝永近　美臻　振業
永榮　克濯　森光　仝鞠躬

◎李奕燦回國啓事

敢者弟倦遊歸國，於十二月六號乘美格輪船由大埠開行，荷蒙岡州會沙堆僑安總會，開會歡送，又各位康健會員，及同益公司，維新駐所蒙各會員，及同益公司，維新駐所廖榮，鳥埠聶芳，李逢，舍路劉孔良君等，設筵餞別，厚惠珍品，隆情高誼，拜領之餘，銘感五中，祇因行期匆促，未克親臨道別，抱歉良多，謹綴數言，藉伸謝悃，並祝各位康健

◎陳德業歸國鳴謝

敢者弟此次倦遊思鄉擬乘十二月六日由美敢行之美格將軍號輪東渡深蒙潁川總堂昆仲暨各團体親朋戚友設筵餞別茶會歡送厚貺隆儀高誼盛情五中銘感祇因行程忽促未能一一踵門握別謹誌數言聊申謝意並祝諸君前途康健

◎劉孔彝歸國謝啓

敢者弟此次乘美國輪船（美格號）於十二月六日由三藩市開行，荷蒙茶會盛筵餞別，並惠程儀珍品，以裝行色，高誼隆情，銘感五內，祇因行期忽忽，未克登門握別，抱歉良深，謹綴數言，聊表謝意，並祝各位康健

◎吳天賜歸國謝啓

敢者弟此次倦遊思返擬乘十二月六日由美敢行之美格將軍號輪東渡深荷各團体親朋戚友設筵餞別厚惠珍品高誼隆情五中銘感謹誌數言聊伸謝悃並祝諸君康健

◎餐館出賣

餐館一間地位適中各具齊備式千五百元便能交易　FA. 8615

◎承頂二埠劉勝園連實業聲明

敢者劉勝園在二埠爐爐挨倫十九路原係劉勝所耕及劉勝自置實業共二十一個的架今劉勝旋唐願將自置實業及園中架生什物自由車等一概頂與昌利堂備價承受訂期于本月九號在片打街東二五六號雷根寫字樓交易清楚倘劉勝有欠到中西賬項手續輕暢未清者請本交易以前到雷根寫字樓報明理妥但交易後劉勝所欠各項手續與承頂人無關特此聲明以免後論

承頂園人　昌利堂謹白

一九四七年十二月四號

新到唐山水貨
蓮藕　粉葛
馬蹄　白果
生薑　芋仔
新到合時鹹魚
黃花同　白花同
三牙或　釣大或
釣大三　粉白倉
大馬頭　釣曹白
香大烏　公魚仔
國信有限公司國貨商場
Kuo Seun Importers Co. Ltd.
89-91 E. Pender PA. 6023
Vancouver, B. C.

亞洲旅館
AH CHOW ROOM
139 Pender St. E.
Vancouver, B. C.
加拿大雲高華
本旅館設在雲高華埠適中地点久蒙僑胞賜顧來往咸稱利便房舍寬敞牀褥雅潔汽爐溫煖冷熱水喉，溫泉浴室，近更改良裝修完備租價克己僑胞惠顧加意歡迎
電話 PA. 6962
門牌片叮街東壹三九號
司理馬本步敬啓

合生隆記國貨商店
HOP SANG LUNG KEE & CO.
79 PENDER ST. E., VANCOUVER, B.C.
新到唐山貨
九龍吊片　南華草菰　北江冬菰　南乳
四川雲耳　三邊付竹　靚新金菜　蝦醬
淨絲燕窩　天等荳豉　王老吉茶　冲菜
源吉林茶　甘露茶　三牙或　茶瓜
白花同　白鹼水　糯米粉　粘米粉　竹筷
苦瓜干　蘇合丸　理中丸　如意油　菓皮
濟衆水　萬金油　木耳　鄧麵
來貨無多　購請從速
◎新喊綫　PAcific 5845

京都雷鳴春（精補精）
皇宮補品
原是皇宮補品。御醫妙選進呈。
世上從來罕有。秘傳我得製成。
既可驅邪治症。復能益壽延齡。
茲本良心一片。特售普救衆生。
京都雷鳴春（精補精）。乃大補陰陽。行氣活血。生精益髓之聖藥。男女咸宜。藥力之靈。功效之廣。開補品界新紀錄。信用之大。聲譽之隆。爲藥物中之最著名者。眞亘古未有之神品也。凡精腎兩虧，夜便夢滑，腰痛膝軟，陰虛陽痿，易洩難嗣，氣虛血弱，寒咳久濁等症。服之立奏奇效。諸君欲求康健。請留意焉。
▲▲寒來暑往　▲▲秋收冬又降了
可畏的秋涼已去。可畏的冬寒又至了。素患氣虛血弱。骨損精虧的人們啊。你們處於陰冬的時候。不是常常覺得手足很凍。夢滑陽痿。和夜尿頻數。寢寐不寧嗎。這的病症。雖然未有甚麼厲害。但是長此愈弄愈兇。以致促成壽限。那時就悔恨已晚哩。諸君若欲防微杜漸。按復人生樂趣。請速服
京都雷鳴春（精補精）。則這些病症。立刻一掃而清了。
▲滋肆牌利琉　萬育堂等號代售
▲溫肆精行公司　金利源　國信公司

中國經理有限公司
電話孖連八壹〇五
片打街東弍五六號

China Agencies Limited
MA. 8105　Res. PA. 5297
256 E. Pender St.　Vancouver, B. C.

陸海軍衣裳店
ARMY AND NAVY
25-27 W. Hastings St., Vancouver, B.C.
678 Columbia Street. New Westminster
雲埠　廿五及廿七號　喜市定街西
二埠　六七八號　甘林比亞街
★四季衣裳常備
男女各款衣裳・外褸・短褸・帽・靴・俱是新款時裝・貨眞價實・認眞平賣・請趁機會購買・必能節儉金錢・

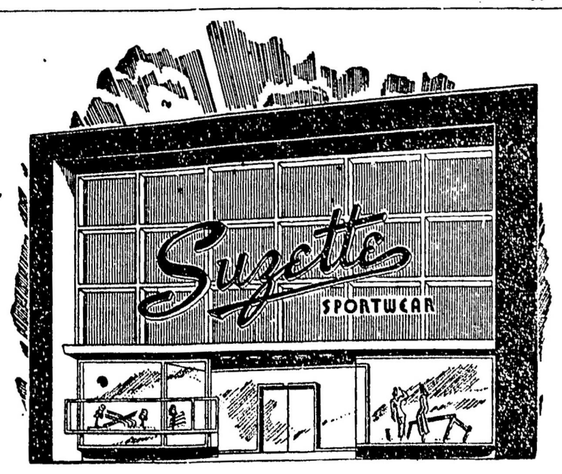

660 HOWE ST.
★冬節禮品
本店現備大帮冬節禮品如巴辣連拿濶脚裙頸巾襪女服手巾仔手袋衫頭羊毛冷衫窄結衫等美麗裝包不取分文
蘇惑女服店啓

最近辦到大帮「爹利陣」「布路華」「華盛頓」「市丹達」及多種著名公司新欵男女手錶

十五石黃金色女錶由十七元起　七石由十一元起
〔另戰稅〕

十五石黃金色男錶由十五元起
七石由十元起
〔另戰稅〕
墨水筆
柏架51黃金色每枝十八元・白色十五元
「和打文」「柏架」「爹偉濕」各種筆每枝由三元半起
每副由五元起
各種原子筆每枝由壹元壹毛半起
雲埠廣珍金器鐘錶舖發售
PA. 5816　KWONG CHIN HO CO.
39 Pender St. E.　Vancouver, B.C.