# 協和安洋服店

H. W. Owne, Co.
Phones Sey. 1227
514 Main Street,
Vancouver, B. C.

## 大帮暑天衣裳到了

本店開張以來大蒙僑胞光顧殊深感佩茲者暑來往寒歲候遷人身衣服亦必因之而易故本店特由大製造廠辦到暑天大帮衣裳鞋靴帽襪種種俱全以應僑胞賜顧兼辦祖國各江絲疋繡花絲巾欵色華麗收價廉平各界垂青特別歡迎

▲鋪在緬街五百一十四號開張

---

## 新到袖珍影相機器

雲高華埠

# 義泰藥房

G. HIGH Co.
512 Main Street,
Phone ev. 1227
Vancouver, B. C.

本藥房還售補身補血壯筋活絡滋陰補腎以及水傷火傷頭痛咳嗽風濕藥水藥膏花旗桑香鹼香水毛剪毛刷鉸剪剃刀電燈中西文房用具袖珍影相機器中西名優唱碟廣東精緻手工繡花象牙及西人藥肆中所有零星諸物莫不齊備遠近光顧厚禮歡迎

司事人盤（韶惠　秦昌）啓

▲鋪在緬街五百一十二号開張

司事人盤（文炳　燕）啓

---

## ▼○▲請登樓上儉積十元

今[illegible]所沽之衣裳實是諸君之利益本號創此奇異驚人之營業經營七年而可貴之物料已預貯於未戰時之前而發現於已戰之後故能有如是之力耳

（1）

特別沽平一個禮拜

價值六拾元　現沽二拾九元五

價值四拾元　現沽一拾九元五

勿失此機會

茲將成套衣裳與大褸價目表上夏日新裁造品工商諸君請來光顧優禮歡迎本號開設在世界報樓上由喜市定街西四四一号登希祈留意是荷

## 笠賓臣衣裳舖廣告

---

## ▼○▲有園出賣

▲有鷄鴨鵝在內

[illegible]拿比Burnaby地有一畝有面積二的架內養鷄所大間鷄二百頭鵝二十鴨三十內有小溪一條價銀二千五百元倘有合意者請通信商酌是禱

P. O. Box 260, City

---

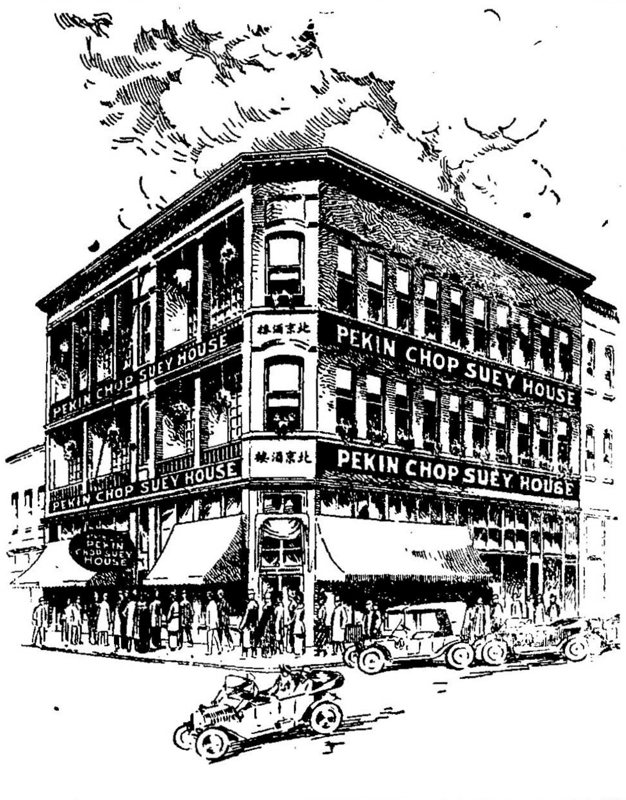

本樓在雲埠片打街夾卡路街角喊線矢磨四叁六七皇家信箱五九四

本樓主人謹啓

---

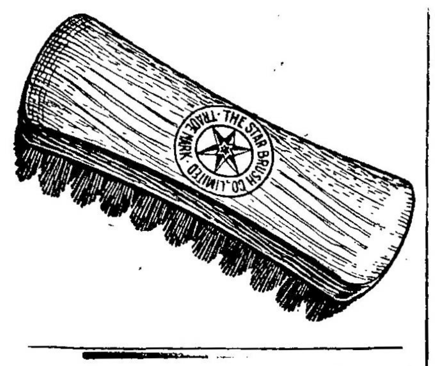
THE STAR BRUSH CO. LIMITED
TRADE MARK

啓者英崙星嘜洗衣刷久已馳名刻下該號有此等衣刷運來着本號代理發售價甚相宜如有欲購此等衣刷者或親到或付信到來購用每打價五元五毛該刷包用一年有意光顧者請爲留心焉

尤魚公司譚聲禮告啓

Wing Hem Fish Co, P.O. Box 74 Fairville N. B Can.

---

告廣

## [illegible]州尤魚唐山糯米粉發行

米粉之[illegible]庄相[illegible]

一晒英鮪魚迄今開辦多年屢蒙各寶號光顧不勝感思各貴號由遠東辦來各字號生粉實難分別何種米粉也現本號爲振興中國貨不惜資本特着幾個股實商人在中國各埠挑選土産上白大糯米粘米運來自開機器擂粉偈擂成各粉專做發行按價極廉而論該粉宜有自讚但係真正貨而且新鮮幼滑係全該粉原質食味甘香包無船倉蒸氣廹酸失味之敗確係與遠東運來各號生粉有天淵之分別　諸君採辦認明包面魚嘜商標細觀貨色庶不致悞不勝幸甚此佈

榮譚尤魚公司米

新晒尤魚蝦米蝦肉霉香咸魚時價

淨糯米粉（五磅庄　十磅庄）一百磅十八元五毛

淨粘米粉仝上一百磅十八元五毛

星麥英崙洗衣刷一打五元五毛

已上俱做發行

譚聲禮告啓

Wing Hem Fish　Fairville. N. B. Can.

---

# 三連盛記

Sam Shing Lin Kee Co
Sey. 4385 1 Pender St. W.
Vancouver B. C.

本號專造[illegible]頂靚皮靴[illegible]料質比美[illegible]人所造之[illegible]發售各欵[illegible]合脚靚[illegible]修整舊靴[illegible]索衣礦香[illegible]急袋等雜[illegible]意光顧[illegible]街門牌一[illegible]

打留

---

四十磅新晾肉　每箱七十四元

五十磅新五化肉　每箱四十一元

九十磅新田蝦腸　每箱四十八元十

九十磅新蠔豉腸　每箱四十八元十

云哥華埠

# 廣萬生

KWONG MAN SANG
218 Keefer St.
VANCOUVER, B

五十磅新鴨閏腸　每箱四十八元七

九十磅新白油腸　每箱四十一元

新到大帮臘味

減價特別平沽

---

## 雜貨大廣告

本號專辦中西伙食[illegible]

[illegible]

唐靴鞋各[illegible]

[illegible]中國[illegible]別

[illegible]種種合用貨

# 葉成記

SING KEE
891 Columbia St P. O. Box 655
New Westminster,

[illegible]毛不能盡錄如[illegible]

[illegible]一貨帮入[illegible]

[illegible]

[illegible]上價錢格外[illegible]

[illegible]

---

# 蔡元春應驗花柳丸散廣告

考選壹等畢業生蔡元春精製

## 強種自來精

本醫生不惜重資羅致珍貴靈藥參靶鹿茸製造特色强種自來精專治男子色傷精虛體倦陽事不舉綴於閨幃女子血少陰虧子宮冰冷生機日蹙不能受孕速宜購備如法飲之下元温煖腎氣復元勢力擴張偉大加倍製造健兒硬如鋼鐵雖八十歲老翁服之猶能御女生子誠空前補劑妙品無可比倫他如體質羸弱夢遺失精腰膝酸軟飲食減少以及五勞六極一切內傷不足之症服之無不全愈生精生血體貌豐肥其有功於衆宗嗣寔甚生良非淺鮮同胞賜顧價目從廉希圖永久匯寄是荷

定價

每一樽銀三元五毫

每三樽銀六大元

發客另議

（郵費另加）

美國每樽加[illegible]毛弍

外國每樽加[illegible]毛四

參茸三鞭補腎丸　全料四十元　半料二十元　小半料十元

龜鹿二仙固真丸　全料三十元　半料十五元　小料五元

有夢遺精固本丸　每盒銀二元（追水制火　扶正抑邪）

無夢遺精蛤蚧丸　全料三十元　每盒三元（寶門金鎖　蓄精聚神）

加料揭被合歡膏　每盒銀五毫

總發行所
HOO WING HERB CO.
926 FILLMORE ST.
SAN FRANCISCO, CAL.

信來寄售處
SON LOY
932 GRANT AVE.
SAN FRANCISCO, CAL.

安生寄售處
ON SING
947 GRANT AVE.
SAN FRANCISCO, CAL.

七日包愈脚痛風濕膏藥　每貼二元五[illegible]

包愈疳疔花柳瘰珠藥線　每料廿元五[illegible]

宿娼預服犀角麝香丸　每盒三元正

魚口橫痃巳潰去腐生肌　每盒五元二毛

參茸燕窩開胃藥水　每樽二元五[illegible]

婦科通經種子麒麟丸　每盒二元正

壯陽採戰忍精丸　每盒[illegible]

久戰五鞭發力丸　每盒二元半　六粒見功

種子揭被香丸　每盒[illegible]

龍涎香化痰止咳丸　全料[illegible]

統治遠年花柳入骨搜毒丸　每盒五元

立止小腸疝氣攻心丸　每盒壹元

初起白濁一劑解毒除根丸　每盒三元五[illegible]

積年疔墜惡毒一掃光丸　每盒三元

立止遠年虛濁補髓善後丸　每料十元　半料五元

初起打消魚口橫痃便毒丸　每盒二元[illegible]

久戰快活丸　每盒銀三元五毛　不夜天久戰丸（限食後六點鐘見功）每盒銀三元五

久合致大丸　每盒銀三元五毛　打消癧症瘡癧魚口萬應膏藥　每盒銀三元五毛

立消雙單鵝喉保命散每盒四元　立止花柳白濁膽汁去蟲殺毒丸　每盒銀三元五毛

一笑盆汗散　每盒銀一元五毛　經驗跌打去瘀吊傷獨聖散每一料銀二元三料五元

屢驗紅白痢症散每樽銀一元五　治外感頭暈身熱萬應散每一盒銀五毛十盒銀四元

百日可醫撞紅散　每盒銀一元　通大便閉結和中養血散　每盒銀二元五毛

婦科速愈白帶丸　每盒銀二元　驗除皮膚濕毒疥癩去毒藥水　每樽銀一元

止痛如神散每盒二元每料四元　自製神效光明眼痛藥水　每樽銀一元

安睡寧神清魂丸　每盒銀一元　典陽助戰貼臍膏（通宵不倒）每盒銀一元五毛

自製八寶光明上上眼藥每樽毛　萬應拔毒去腐生肌珍珠膏　每盒銀一元五毛

立止吐血衂血便血藥散每盒[illegible]　奇妙壯腎丸（功同再造優大戰）每盒銀四元

參茸珠寶四靈集　每盒銀五元　索據毒錦如薑丹（力能擯鉄堅砥中流）每盒銀五元

靈閣香濃種子丸　每盒銀五元　熊膠造血丸　每盒六兩庄銀五元

萬應救急靈芝甘露油（起死回生全活萬人）　每樽一元　半打五元

### ○○搜除花柳積毒藥皇丸　每盒銀五元

無論新舊白濁魚口疳疔楊梅芒菓便毒五姊妹七姊妹凡屬於花柳症服之四粒見功限廿點鐘久止濁止痛收效最速此丸出世花柳潛遊掃清積毒不傷身體所以尊爲搜毒藥皇如患以上病者速宜購服幸勿過疑觀望多受苦磨諱病忌醫養成大患謹此忠告

### ○○馳名補腦丸　每盒六兩庄銀五元

此丸滋陰而得和平增壯腦髓之最得法者凡讀書勤勞操工作苦及思慮太過皆能耗消腦髓擾動神經作用故症初起但覺精神恍惚少記憶力加以房勞色慾則腎愈虧腦髓愈竭遺精耳鳴腰部重墜尿澀餘瀝漸失聰聽此腦部之壞人多未知日久失治流爲癲癇舉世名醫十難救一此症於美洲發現尤甚良可惜爲此丸神奇莫西不獨能醫治壞腦之人更能培元固腎肥壯身驅廣嗣延年真救世慈航矣

### ○○加料大海狗鞭壯陽種子鐵甲軍丸　每盒銀四元　全料十六元　半料銀八元

海狗乃水族最健最淫之物善於體觀其陽具生成帶骨爲他類生物所無而獨有者乃天然特別靈品精其溫補之性以壯陽滑藏之性以固精配以人參益氣鹿茸旺血合天地人三才之功用補虛固精扶陽種子功稱第一服此丸者堅而大久而澀溫熱如火日久愈見功類鐵夾軍之衝鋒所向無敵服整世上補丸莫出其右誠欲攻美人陣須備鐵甲軍床頭枕畔宮儲蓄之（用法）每服三錢　每日一服　茶送下　酒下更佳　忌涼茶瓜果

丸散太多　未能盡錄[illegible]

HOO WING HERB CO. 926 Fillmore St, San Francisco, Cal.

扶榮藥局蔡元春啓

---

# ▲○▲黃江夏堂購置實業結合百子會緣起

啓者本堂集百子會所購置之樓宇現又將第三次銀期交收計尚欠銀四萬元觀此兄弟之熱心認股之踴躍不難早日清此欠隨後將現有之樓增加一層以爲本堂所之用矣如未認股者祈快認之俾利益均沾可也　簡章列后

一本堂之百子會以八千一百七十九份爲滿額務招足會份然止每百子會一份收銀十元每人額捐一份多認益善

一本堂認回百子會一千份用銀一萬元由衆兄弟每人科集五元科足此數每人發回底票一張以作本堂之堂底

一本集之百子會如彙部之日會份有過額者或將樓面加層或將會份除出屆時另行公同酌奪

一百子會止截之期屆旹或通信或由報帋宣佈以上數條不過百子會之簡章尚有置業善後章程容當修訂加入也

雲埠聯認股芳名

雲山公所　百份　炳樞　昂佐　崇疆　每九十份

展雲　二份　信棟　永遠　永衍　永源　永扶　永安

立賢　賢心　敦成　康富　章濃　簡章　世堯　榮臻

每人十份　信桂　德蘊　昂哲　亞波　文鑾　基達

朝業輝　業標　業達　業安　焜成　文禮　桂醺

各佔一份　蕃廷　盤優　每月　寬容　每三份　棠衍

焯光　子點　榮瑞　英友　世降　順利　世暢　焯業

文炎　宇文　亞三　亞四　錦泉　焜業　唐禮　禮釗

進滔　寬廸　念文　華機　鴻壬　起鎰　世休　經堯

各人一份　廸遠　祖德　華廷　位世　俊世　倬庚

傳杏　子盛　子來　寬光　樹院　永芳　翰昭　傳擴

光潮　閏蘭　宗朝　允恭　寬挺　寬業　紀明　達棉

兆鈿　牛女　鈺英　秋成　瑞燦　傳祺　良法　華堯

焌世　進禮　華鐸　華杰　各一份

收到片市魯別會份銀芳名

宗禮　一百五十元　德操　一百二十元　樹熙　一百元

潤吾　九十元　世屏　二十元　暢廷　名珍　榮榛　德鄰

有世　各一元　另每名堂底銀五元

收到車梨役會份銀芳名

增業　二百元　世湛　百五十元　彩求　百五十元

佳求　一百元　廷獲　一百元　振達　百元　道恒　五十元

遠禮　二十元　相美　世準　邦彥　世用　世聘　達裕

參廷　傳秩　遠禮　派賢　各十元　每人堂底銀五元

收到吻吆會份銀芳名

華擴　五百元　華洵　百元　寬珠　五百元　遠擴　百五十元

寬義　百元　崇棟　瑞保　作烱　錦泉　華浣　傳昌

各五十元　清洽、遠纘　開業　源盛　樹超　達光

寬培　軒昂　各卅元　簪錦　啓美　祝錦　耀興　華道

禮恩　信藹　信松　紹禮　洪蘭　煥金　安傳　崇繁

盛　寬介　寬僑　述章　長德　毓世　錫晃　寬習

傳相　焌爲　瑞雲　璧文　錦屏　坤興　崇舜　崇悅

各十元　另各捐堂底銀五元

超禮　日新　穆世　遠聽　信廣　德訓　信盈　廷廸

寬鰲　寬焗　寬烱　簪蘭　信佩　信普　世平　傳彥

順賢　信賢　崇毅　信穰　崇銳　茂廷　每堂底銀九元

收到二埠會份芳名

世沾　一百元　茂賢　九十元　握彬　卅元　經曾　卅元　昂昇

弼傳　經優　各廿元　湘秀　開蘭　閣柜　世哲　和安

德佐　濯賢　鎏英　傳標　相朝　鴻藻　旋衍　紹衍

白社　焌世　明蘭　寬重　述賢　各十元　每堂底銀五元

▲通訊處▼

廣和隆黃紀僑　Kwong Wo Lung Co. 262 Pender St. E. Vancouver B. C.

源生泰黃文德　Yuen Sang Tai Co. 504 Main St. VANCOUVER, B. C.