פאר ארבעטער

שרייבט פאר פרייען רעסיפי בוך.

האלט אים שמייכלענדיק מיט פ ר א י ' ס

מענער דארפן די גאנצע ענערגיע וואס איז נאר מעג־לאך צו באקומען פון זייער שפייז אין איצטיקע טעג ווען געזונט און מונטערקייט רעכנט זיך אזוי פיל. פארוואס ניט פרובירן פ ר א י ' ס טעגלאך? דא האט איר איינע פון נאטורס גרעסטע ענערגיע שאפנדע שפייזן. האלט אייער מאן געזונט און שמייכלענדיק מיט א טעגלאכער קאפ פון דער דאזיקער פיינער קאקא. פראי'ס—דער וועלטס באליבטער קאקא זינט 1728

J. S. FRY & SONS (Canada) Ltd., Montreal, Que. 303

דאָס בעסטע און דאָס ערגסטע אין מענער און אין פרויען!

—א מעכטיקער קאנפליקט פון קערפער און נשמה ארייננגעוועבט אין א גרויסער דראמע!

"רעזורעקשאן"

(תחית המתים)

עדווין קעריוס

סענסאציאנעלע פראדאקשאן מיט

דזשאן באָלס — לופ וועלעז

געשטיצט פון נ ע נ ס י א ' נ ע י ל
וויליאם קעילי, ראז טעפלי

גראף לעוו טאלסטאי'ס וועלט בארימטע דראמע געבראכט צו דער ריידנדיקער סקרין אין איר פולער גאנצקייט.

היינט געוויזן אין LYCEUM

Last few days of our February Sale

אפראמזונג סייל טראוולערס סעמפל

לאַמפּן און שיידס

$1.00 קעש וועט ארייננשטעלן וועלכן עס איז לאַמפּ און שייד אין אייער הים, באלאנס אראנזשירט

מיר האבן געקויפט א טראוולער'ס קאמפליט אויסשטעלונג פון לאַמפּן און שיידס צו א גרויסן דיסקאונט און איצט איז אייער געלעגנהייט צו באקומען א לאַמפּ און שייד פאר זייער א נידעריקן פרייז. די שיידס זיינען אין פערגאמענט לעדער, וועליום און זייד. סטאנדארדס אין האלץ און מעטאל. אלע זיינען געמאכט פון די בעסטע מאטעריאלן און ארבעט. די פיטינגס זיינען די בעסטע.

זעט אונזער אויסשטעלונג אין פענסטער

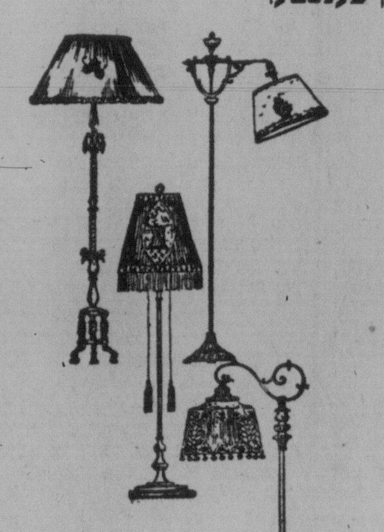

דזשוניאר פלאר לאַמפּ און שייד, פראכטפול געפינישטע האלץ סטאנדארד און א שיינע גאלד קלאט שייד. רעגולאר $41.00. ספעשל ____ **$19.50**

בינוזישער סטייל דזשוניאר לאַמפּ און שייד, זייער אן אומפאר־גלייכבארער דעזיין, סטאנדארד איז האלץ, פאליכראם פיניש. שייד איז שווארץ און הענא סילק. רעגולאר $36.00. ספעשל ____ **$19.00**

דעקארירטער מעטאל דזשוניאר סטאנדארד, פראכטפול געפינישט. שייד איז בלוי און ראז סילק, מיט א דעקארירטן פאנעל. רעגולאר $21.50. ספעשל ____ **$14.50**

דזשוניאר לאַמפּ, מיט האלץ סטאנדארד, שיין גראווירט, האט אן עכטן לערער שייד, הענט דעקאראציעס. רעגולאר $39.75. ספעשל ____ **$19.50**

דזשוניאר לאַמפּ און שייד, דעקארירטער מעטאל סטאנדארד, עכטע לערערנע האנט דעקארירטע שייד. רעגולאר $30.50. ספעשל ____ **$14.50**

ברידזש לאַמפּ און שייד, פראכטפול דעקארירטער האלץ סטאנדארד, זילבער און בלוי געטרימט. שווארצע און הענא סילק שייד. רעגולאר $29.50. ספעשל ____ **$14.50**

מעטאל סטאנדארד ברידזש לאַמפּ און שייד, דעקארירט אין רויט און אנטיק בראס. שייד איז א שיינער מולבערי סילק. רעגולאר $20.00. ספעשל ____ **$14.50**

"איר וועט טאָן בעסער אין ווילסאָנס"

Wilson Furniture Co. Ltd.

352 MAIN STREET — PHONE 21 341

בייט אויס אייער אלטע פורניטשור אויף נייע

ברודער מאָרד

העכסט אינטערעסאנטער און שפאנענדער ראמאן

(פארטזעצונג)

— ניין, לארד מאלבארא, איך בין ניט געקומען אייך ארעסטירן. איך בין געקו־מען אהער, ווייל אן אומגליקלאכער פאטער האט מיך געבעטן איך זאל עפענען די אוי־גען פון זיין טאכטער און זאל איר ווייזן, אז איר זייט א שווינדלער און באטריגער. איר האט שוין פארשווענדט א קאפיטאל, וועלכן איר האט אויסגענארט ביי איר און ווילט איצט צונעמען אירע לעצטע גרא־שנס.

— וואס? ווער? ווען? — האט לארד מאלבארא געקייכט און געקריצט מיט די ציין.

אין דער דאזיקער מינוט איז אין שפיל זאל געווארן א געשריי און א ליארעם:

— ער איז א שווינדלער! ער שפילט מיט געצייכנטע קארטן! ער שפילט פאלש.

דער אדוואקאט און ווענדלאנד האבן זיך אומגעקוקט.

— די מאטעמאטיק איז א ריכטיקע ווי־סענשאפט! — האט פראפעסאר גרינ־לאנד געשריען, — מיין מעטאדע איז ריכ־טיק. נאך מיין טעאריע האט ער ניט גע־דארפט געווינען. איך האב שוין לאנג גע־זען, אז זיי שפילן פאלש. לארד מאלבא־רא האט זיך אבער געהיט פאר מיר, דער דאזיקער שטערנפעלד אבער האט געקע־כענט, אז ער וועט קאנען באשווינדלען א פראפעסאר פון מאטעמאטיק.

— ער האט אונז באשווינדלט! ער האט צוגענומען מיין געלט! — האט גע־שריען איינער.

— דער פראפעסאר ווייס ניט וואס ער רעדט. דער פראפעסאר איז וואנזיניק! — האט געשריען אן אנדערער.

— וואו איז לארד מאלבארא? וואו איז דער באראן פאן שטערנפעלד — האט מען געשריען פון אלע זייטן.

לארד מאלבארא און דער באראן פאן שטערנפעלד זיינען פארשוואונדן געווארן. דער ליארעם און געשריי איז געווארן נאך גרעסער און עס וואלט געוויס געקומען צו א געשלעג, ווען ווענדלאנד זאל זיך ניט געווען אויסרופן אין דער הויך:

— וואס טוט איר מיינע הערן? די פאליציי וועט דאך באלד אנקומען!

ביים נאמען פון דער פאליציי האבן די פארזאמלטע אנגעהויבן זיך צעגיין. אין א קורצער ווייל זיינען אין זאל נאר געבלי־בען אייניקע מענשן. פראפעסאר גרינלאנד האט אויך געוואלט אוועקגיין.

— בלייבט נאך א וויילע, פראפעסאר — האט ווענדלאנד אים געבעטן. — איך וויל מיט אייך עפעס ריידן.

דער פראפעסאר איז געבליבן.

דער פראפעסאר פארט קיין שיקאגא

די אומגליקלאכע דאניא ראזיטא האט נאר ניט געוואוסט וואס דא איז פארגע־קומען. זי האט געזען, אז לארד מאלבארא איז אנטלאפן געווארן און האט אנגעהויבן וויינען. ווענדלאנד איז צוגעגאנגען צו איר און האט געוואלט עפעס זאגן.

— וואו איז לארד מאלבארא? — האט זי געפרעגט.

— ער האט געפונען פאר נויטיק אוועק־צוגיין מיט באראן שטערנפעלד און ער האט זיך אזוי געאיילט אז ער האט זאגאר פארגעסן צו געזעגענען זיך מיט אייך.

— אך, גאט איך האב אים דאך אזוי געליבט. — האט זי געזיפצט.

— זעט איר דען ניט, אז ער איז א שווינדלער און באטריגער? איר דארפט זיין צופרידן וואס מען האט אייך ענדלאך געעפנט די אויגן און מען האט אייך גערע־טעט פון אים.

ער האט מיך אבער דאך געליבט.

— ארימע אומגליקלאכע פרוי, — האט ווענדלאנד אויסגערופן, וויסט איר ווי איך קום אהער? אן אומגליקלאכער פאטער האט מיך געבעטן איך זאל אויפזוכן לארד מאלבארא און זאל אים צווינגען, ער זאל הייראטן זיין טאכטער, וועלכע ער האט פארפירט. אין דער צייט, ווען ער האט אייך געשווארן, אז ער ליבט אייך, האט ער אומגליקלאך געמאכט אן אומשולדיק מיידל.

דאס האט געווירקט, די יונגע פרוי איז אויפגעשפרונגען ווי אן אויפגערייצטע טי־גערן ווען זי האט דערהערט, אז לארד מאלבארא האט געליבט אן אנדערע.

— ווייסט איר עס פאר געוויס? נארט איר מיך ניט אפ? — האט זי אויסגע־רופן ווילד.

— ווילט איר זען דאס אומגליקלאכע מיידל? איך קאן עס אייך ווייזן.

דאניא ראזיטא איז געווען א שפאניערין, ווי איר נאמען ווייזט עס. דאס הייסע שפאנישע בלוט האט זיך צעקאכט אין איר און זי האט אנגעהויבן צו טאנצן ווי א וואנזיניקע.

עס האט געקאסט ווענדלאנען און דעם אדוואקאט שארפ פיל מי איידער זיי האבן זיך אביסל בארואיקט.

— וואס זאל איך איצט טאן? — האט זי געזיפצט. איך קאן דא מער ניט בלייבן. מארגן מוז איך באצאלן רענט פאר א מא־נאט.

— האט איר צוטרויען צו מיר? — האט ווענדלאנד געפרעגט.

— איך האב צו קיינעם קיין צוטרוי ניט.

—גלויבט איר וויינעסטנס, אז איך בין ניט פאראינטערעסירט צו פארפירן אייך.

דאניא ראזיטא האט געשוויגן.

— מארגן פרי ארום אכט אזייגער וועל איך צושיקן אהער א דראשקע, וועלכע וועט אייך אפפירן אין אייערע זאכן און וועט אייך ברענגען אין א קליינער אבער רוא־יקער וואוינונג צווישן אנשטענדיקע מענשן.

— און מיין געלט ביים באנקיר דזשאנ־סאן?

— און מיין געלט ביים באנקיר דזשאנ־סאן?

— איך גלויב ניט אז איר זאלט עס צו־ריק באקומען. אלענפאלס קאנט איר אי־בערגעבן אייערע פאדערונגען דעם אד־וואקאט שארפ, ווען עס וועט מעגלאך זיין עפעס צו באקומען.

(ווייטערעס קומט)

יצחק ראדניאנסקי ע"ה

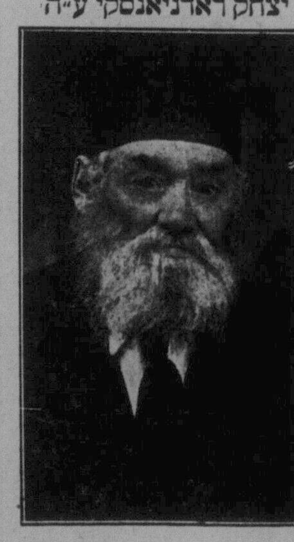

יצחק ראדניאנסקי, א וויניפעגער תושב פאר די לעצטע 8 יאר, איז געשטארבן זונטאג, דעם 22טן פעברואר, אין עלטער פון 84 יאר, אין דער היים פון זיין אינג־סטן זון אברהם, 102 דערבי בלאק.

דער פארשטארבענער האט איבערגע־לאזט זיין זון אברהם און א טאכטער מרס. ראגאטשעווסקי 99 האלעט סטריט, איין זון אין שיקאגא, און א טאכטער אין רוס־לאנד, ווי אויך 18 אייניקלאך און 8 אור־אייניקלאך. ער איז געקומען אהער פון פאלטאווע, רוסלאנד.

זיין לויה איז פארגעקומען זונטאג. א גרויסער עולם האט אים באגלייט צו זיין אייביקער רו. ער איז באערדיקט געווארן אויפ'ן שערי צדק בית עלמין. תנצב"ה.

ליליען סעקטער ע"ה

צו מר. ד. סעקטער און צו זיינע קינדער דריקן מיר אויס אונזער טיפסטן מיטגעפיל אין זייער גרויסן פארלוסט. מיר ווינ־שען זיי און דער גאנצער משפחה געטרייסט צו ווערן און מער פון קיין צער ניט וויסן.

פון אלפי קאפא פראטוירניטי

פייגע קימעל ע"ה

מיר דריקן אויס אונזער טיפ־סטען מיטגעפיל צו אירע קינ־דער און צו דער גאנצער משפחה אין זייער גרויסן פארלוסט. מיר ווינשן זיי געטרייסט צו ווערן און מער פון קיין צער ניט וויסן.

דער סטעף פון ארעצקיס דעפארט. סטאר

מצה — מצה

קאנטרי אידן, סטארקיפערס מצה דילערס

איך בין מודיע אז דעם יאר ווי אלע יאר פארקויף איך אלערליי סטייטסער און ווי־ניפעגער מצה. האלסייל פרייז. שיקט איי־ערע ארדערס אין צייט. מיין נאמען גאראנ־טירט ראיעלע באהאנדלונג

ד. טאלטשינסקי

465 פריטשארד עוו. טעלעפאן 54 336

כשר כשר

די בוטשער שאפ אויף
360 דערבי סטריט
איז איצט אונטער אויפזיכט פון
דוד אלבערט
און איז בהשגחת הרבנים
די בעסטע פלייש צו די ביליקסטע פרייזן.
גוטע אטענשאן

זעט אונזערע נייע ספרינג סחורות
א גרויסער אויסוואל פון וואס אויסצוקלייבן

Dominion Furniture Co., Limited

499 NOTRE DAME AVENUE
PHONES: 86 195 — 87 873

פאר די בעסטע
טרוקענע טעמעריק
און אלע סארטן
האלץ און קוילן
צו
מעסיקע פרייזן
טעלעפאנירט 52 540
דעליווערט שנעל און פינקטלאך צו אייער היים
מיר מופן אלעס — איבעראל

SIMKINS TRANSFER

456 STELLA AVENUE
PHONE 52 540

50 - פערד - 50

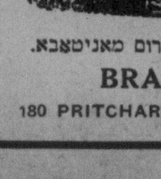

מיר וועלן האבן א צאל גוט־צוגעפאסטע טימס פון שווערע פערד, אויך א ספעציעלן אויסוואל פון יונגע פארם "מערס און געלדינגס". די דאזיקע פערד וועלן פארקויפט ווערן צו מעסיקע פרייזן פאר קעש.

ספעציעלער קאנסיינמענט פון 20 געפלעקטע גרייע פון דרום מאניטאבא.

BRADSHAW'S SALES STABLES

180 PRITCHARD AVE., EAST — PHONE 53 088

Classified Section — קלאסיפייד סעקשען

ספעציעלע פרייזן פאר ארדווערטייזינג אין דער קלאסיפייצירטער אפטיילונג

איין מאל, 5 ס. פער "אנייט ליין"	פאר 3 מאנאטן $2.15
פאר א וואך, 20 ס.	פאר 6 מאנאטן $4.00
פאר א מאנאט, 75 ס.	פאר 1 יאר $7.50

:: צו פארקויפן ::
FOR SALE

בענערמאן עוועניו, ניט ווייט פון מיין סטריט, 6 רום פולי מאדערן הויז, אוק פינישינג, אוק פלארס, סליפינג באלקאני, סקרינד ווערענדע, שיינע ליכטיקע צימע־רען. פרייז $3,000. אן אויסערגעוויינלא־כע מציאה.

א פולי מאדערן בילדינג, 2 סוויטס, סטאר, בוטשער שאפ, ברייננגט אריין $1,000 א יאר רענט. דער בילדינג אין פיירסט קלעס קאנדישאן. פרייז $5,500. א וואונדערבארע מציאה און א גוטער אינוועסטמענט.

סוויטס צו רענטן אין פארשיידענע אפארטמענטס.

געלט צו לייען אויף 6½ פראצענט.
אינשורענס פאר אלערליי צוועקן.
סוויטס און הייזער צו פאררענטן.

Sheps Agencies Ltd.
804 מיין סטריט
טעלעפאנס 55 761 און 58 807

גאראנטירטע געניצטע קארס

אלע סארטן און מאדעלן

אויב איר ווילט אן עכטע גוטע געניצטע קאר צו א פאסיקן פרייז, זעט

W. J. BOTTLE
Carter-Latter Motors Ltd.
Phone 89 367 — Res. 502 179

6 רום פולי מאדערן הויז אויף קארנער לאט 50 ביי 150. נאענט אין נארט ענד. מוז פארקויפט ווערן האלב אומזיסט — $2,500

פולי מאדערן הויז, 5 רום סוויט אונטן, באזונדער 3 רום סוויט אויבן, אויף אל־פרעד עוועניו. פרייז בלויז $3,000.

פארלאנגט באנגאלאו אין נארט ענד, ביז $8,000. צו בייטן אויף א קאטעדזש.

אויב איר ווילט א הויז זעט

ת. פערלמאן און נ. זעלטשען
MUTUAL AGENCIES
374 Main St. — Phone 51 000

קוילן — קוילן

צוויי ספעשל באַרגענס

דראמהעלער לאמפ (בלעק דיימאנד) א טאן $10.00
מאנאגראם לאמפ א טאן $5.00
מאנאגראם קאבל א טאן $4.75
קויפט איצט און שפארט געלט

Winnipeg Coke & Coal Co.
Phone 57 061

:: שטעלע פארלאנגט ::
SITUATION WANTED

א יונגער פעאיקער באַי זוכט א דזשאב אין א סטאר, אדער אין א ביזנעס פלאץ, אין שטאט אדער קאנטרי. קאן אויך לערנען מיט קינדער העברייאיש און אידיש. גוטע רעפערענסעס. קליינע ווייידזשעס. זיך ווענדן צו דאס אידישע ווארט באקס 4455

ארבעטער פארלאנגט
HELP WANTED

פארלאנגט א קלערק פאר א דזשענטס פוירנישינג סטאר, מיט פולער דערפארונג. זאל אויך וויסן אין בוטס און שיד. מוז קאנען דרעסן ווינדעס און שרייבן שאו־קארדס. רעפערענסעס נויטיק. שרייבט וויפיל געהאלט פארלאנגט. ניט פארהיי־ראטעטער פארגעצויגן. ווענדן שריפטלאך צו
POST OFFICE BOX 994
WEYBURN — SASK.

באַי פארלאנגט אין א דזשענעראל סטאר. מוז קאנען ענגליש שרייבן און ריי־דען. זיך ווענדן אין 422 בארואס עווע.

"תחית המיתים" אין לייסעאום טעאטער

"תחית המיתים" (רעזורעקשאן), גראף לעוו טאלסטאיס בארימטע דראמע, ווערט היינט געוויזן אין לייסעאום טעאטער, מיט לופ וועלעז, אוניווערסאל סטאר, און דזשאן באלס אין די הויפט ראלן צוזאמען מיט א גוטן ערשטן קלאסיקן קעסט.

דזשאן באלס אין דער ראל פון פרינץ דמיטרי און לופ וועלעז אין דער ראל קאַ־טיושא מאסלאווא, האבן זיך דערהויבן אין זייערע ראלן צו דער העכסטער קונסט פון שוישפילעריי. דאס איז א מוטער בילד, פון פיינער קונסט, אויפגעפירט טריי צום אריגינאל פון דעם גרויסן מייסטער.

דאס דאזיקע בילד האט אויפגעציטערט די הערצער פון אלע צושויער וואו עס איז נאר געוויזן געווארן. דאס איז אן אטעם פארכאפנדיקע דראמע, צארטע ליבע, קאנ־פליקטן, ליידן א קאמף מיט קערפער און נשמה, אן עכט רוסיש בילד פול מיט אינ־טערעס, שפאנונג און פיינער קונסט.

זעט דאס בילד אין לייסעאום טעאטער היינט.

וואנצן און קאקראטשעס

פארניכטעט. ארבעט גאראנטירט
CHARLES RIESS & CO.
376 Colony St. — Phone 33 529

:: פערזענלאכעס ::
PERSONAL

PROF. SCOTT 88 106
290 פארטעדזש עוו. איבער לייסעאום טעאטער
נייסטע בעסטע פאקס טראט און וואלץ סטעפס
קלאסן און סטריקטלי פריוואטע לעקסאנס.
פולער קורס פון לעקסאנס $5.00.

R. B. ORMISTON
פלאריסט
צוויי סטארס צו אייער באדינונג
96 Osborne St., Phone 42 386
340 Portage Ave., Phone 24 791
בלומען טעלעגראפירט איבעראל

לייף אינשורענס
בעסער צו האבן א פאליסי און ניט דארפ' עס, איידער דארפן דאס און ניט האבן.
P. A. TEMPLETON
807 Electric Railway Chambers
Phone 89 688

טייפרייטערס
באנקראט סייל, רעמינגטאן, אנדערוואוד, וואודסטאק און א. וו.
T. A. WEIR
Ph 28 800 — 247 Notre Dame — Ph. 24 783

הייס און אפיס פורניטשור פארלאנגט
פאר מזומן געלט.
KILSHAW'S
Auctioneers
Canada Bldg. — Phone 29 040

AACTIVE MESSENGER & TRANSFER
פורניטשור געמופט
PH. 26 062 — 121 ALBERT ST.

We Pay Highest Prices
פאר אלטן גאלד, אלטן זילבער און גאלד ברידזש ארבעט. מיר פארקויפן דזשועלרי, זייגערס, דיימאנד רינגס צו נידעריקסטע פרייזן.
703 MAIN ST. — PHONE 89 938

לייכטע ארטש סופארטערס געמאכט צו אינדיווידועלן איינדרוק. פוס דאקטאר און פוס קולטור.
MODERN FOOT CORRECTION LABORATORY
812 Toronto General Trusts Bldg.
Phone 80 767

M. B. MORANTZ & CO.
אינשורט מיט אונז
פייער, אוטאמאביל, פלייט גלאז, באנד, עקסידענט, האלד אפ.
אינשורענס
מיט עלטסטע און סאמע ראיעלסטע קאמפאניס.
לייף אינשורענס
סאן לייף אשורענס קאמפ. אף קענעדא
פערזענלאכע הלוואות
קארס פינאנסירט
מ. ב. מאראנץ און קא.
Office: 277 Selkirk Avenue
Phone 56 984 — Res. 55 902

CHESTERFIELD HOUSE
פאר טשעסטערפילד און טשערס צו נידעריקע פרייזן
ריפעירס און איבערציאונגען אויך געמאכט פון עקספערטן
639 PORTAGE AVE.
2 טירן איסט פון שערברוק סטריט
דזשארדזש האר, אייגנטימער
טעלעפאן 33 362

געשעפט געלעגנהייטן
Business Opportunities

אפארטמענט בלאק, 26 סוויטס, אלע פאררענט. יערלאכער רענט $11,300. פרייז $43,000.

גראסערי און קאנפעקשאנערי, קארנער לאקיישאן, סטאק $600, פיקסטשורס $550, אומזאץ $1,000. דריי ליווינג רומס נידעריקער רענט.

נעמט אונזער צעטל פון בארגענס אין יעדער סארט ביזנעס און בארגענס אין אפארטמענט בלאקס, טעראסעס, הייזער און א. וו.

SCOTT REALTY CO. Ltd.
11 C.P.R. Office Bldg. — Phone 89 544

:: צו פאררענטן ::
FOR RENT

צו פאררענטן א שיינעם דריי רום סוויט אין באלטיק אפארטמענט. מעסיקע רענט. זיך ווענדן צום קערטייקער, סוויט "די", טעלעפאן 56 668.

צו פאררענטן א פולי מאדערן 6 רום הויז אין א גוטן לאקיישאן. זיך ווענדן צו מ. דזשייקאב, 154 סעלקירק עוועניו.

NOKOMIS BUILDING
הארגרייוו און קאמבערלענד
ווינשנסווערטער פלאץ
צו פאררענטן. פאסיק פאר לייכטער מאנופעקטשורינג אדער אפיסעס. ני־דעריקער אינשורענס רענט.
THE J. McDIARMID CO., LTD.
201 Nokomis Bldg. — Phone 26 294

צו פאררענטן א שיין נעפארנישטע רום ביי א פאמיליע אן קינדער, אין גלאב סוויט 8. אלע באקוועמלאכקייטן. מיט אדער אן בארד. פאר א קאפל אדער סינגל טעלעפאנירט 56 568.

צו פאררענטן אן אלט עטאבלירטע באר־בער שאפ. אייגנטימער פארקויפן. זיך ווענדן אין 539½ דאפערין עוועניו.

אנשטענדיקער יונגערמאן מיט 2 קינדער, 11 און 15 יאר, פארלאנגט צו רענטן א גרויסע בעד רום מיט לייכטער באדינונג. מוז זיין נאענט פון מיין סטריט. טעלע־פאן, ראזין, 53 807.