Harriet Irving Library
University of New Brunswick

Leo Dolan
Bureau of Prov. Inform.

LE MADAWASKA

CINQ SOUS LE NUMERO — EDMUNDSTON, N.-B., 8 OCTOBRE, 1931. — DIX-HUITIEME ANNEE No. 42

Petites Nouvelles D'un Peu Partout

MORT DE DON JAIME

Paris, 5. — Don Jaime de Bourbon, prétendant carliste au trône d'Espagne, est décédé presque subitement hier soir à Paris, d'une maladie de coeur.

Un médecin et un prêtre l'assistè à ses derniers moments. Alphonse XIII a été informé de sa mort.

Don Jaime, déjà sexagénaire, était le fils de don Carlos, qui, il y a plus d'un demi-siècle, fit la guerre dans le nord de l'Espagne pour faire valoir ses droits au trône. Forcé de s'expatrier, le prétendant vécut depuis lors en exil, et ce fut aussi le sort de son fils.

CATHOLIQUES ET PROTESTANTS

Halifax, 5. — Si on érige un nouveau high school d'un million à Halifax, les catholiques ne le fréquenteront pas, a déclaré le rév. Père Thomas-P. Curran, curé de la paroisse de St-Patrice et chancelier de l'évêché, en citant le canon 1374 de l'Eglise qui se lit ainsi :

"Il est défendu aux enfants catholiques de fréquenter les écoles non catholiques, non confessionnelles ou mixtes, c'est-à-dire les écoles où sont admis les enfants non catholiques."

"Voilà, dit-il, le droit canonique de l'Eglise sur la question qui nous occupe. Nous ne pourrions donc pas laisser nos enfants fréquenter un high chool comme celui qu'on veut construire pour toute la ville de Halifax.

LORD BESSBOROUGH

Québec, 5. — L'Université Laval remettra le diplôme de docteur en droit à lord Bessborough lors de la réception qui leur sera faite samedi matin.

EXPOSITION RETARDEE

Régina, Sask. 6. — L'exposition mondiale des grains qui devait avoir lieu à Régina en 1932 a été remise à 1933. L'hon. Robert Weir, ministre de l'Agriculture à Ottawa, est président du comité national de l'Exposition.

LE PIRE EST PASSE

On travaille sans relache à faire face à la situation financière qui affecte tout le Canada et les relations internationales. Au point de vue fédéral, les finances sont en forte position. La baisse du dollar sur la place de New-York cependant n'est pas sans causer de multiples appréhensions aux maisons qui ont des paiements à verser à New-York. Pour eux la prime du dollar américain est un handicap sérieux. On croit d'une façon générale, et en s'appuyant sur de bonnes raisons, que le pire de la situation est passé. Et même s'il ne l'était pas il y aurait toujours moyen d'avoir recours à des mesures d'urgence qui peuvent être prises sans grande difficulté actuellement.

SIR THOMAS LIPTON EST MORT

Londres, 5. — Sir Thomas Lipton "le roi du thé" est décédé, à l'âge de 81 ans. Ayant amassé une fortune immense dans le commerce, ce grand sportman anglais était devenu célèbre pour les cinq coûteuses tentatives qu'il avait faites de remporter pour son pays l'"America's Cup", symbole de la suprématie du "yachting". Le gagnant du thé avait commencé sa carrière comme petit commissionnaire. Il était d'origine irlandaise.

LA PATINOIRE DE MONCTON RASEE PAR L'INCENDIE

Un incendie a détruit de fond en comb'e samedi la patinoire de Moncton connue sous le nom de Stadium, causant à la ville une perte de soixante à quatre-vingt cinq mille dollars.

Vers les cinq heures, la bâtisse n'était qu'un immense brasier et il était évident qu'il était inutile de combattre les flammes dans un effort pour sauver l'édifice et qu'il importait avant tout de protéger les édifices avoisinants.

Quelque trente minutes plus tard l'édifice s'effondrait ne laissant debout que les murs en brique constituant le corps de la bâtisse.

Cette patinoire avait été construite l'année dernière et appartenait en propre à la cité de Moncton qui l'avait louée à une corporation locale.

UN GRAND DEUIL

St-Jaen, N.-B., 6. — La mort de Mgr Casey, archevêque de Vancouver, a provoqué de vifs regrets à St-Jean, et ailleurs au Nouveau-Brunswick, où ce prélat était très connu. Il était né à Flume près de la ville de St-Stephen, et l'été dernier encore avait visité les lieux où s'écoula son enfance. Deux frères, Patrick et Thomas Casey lui survivent à St-Stephen. L'archevêque défunt était âgé de 70 ans. Il occupait le siège de Vancouver depuis 19 ans. C'est là qu'il est mort hier. Ses funérailles auront lieu jeudi.

NOUVEAU GOUVERNEUR

Ottawa, 6. — L'hon. Frank Stanfield, lieutenant-gouverneur de la NouvelleEcosse décédé récemment a maintenant un successeur dans la personne de Walter H. Covert, C. R., de Halifax, dont la nomination a été annoncée officiellement hier soir.

LAVAL ET

PETAIN VIENT EN AMERIQUE

Toulon, 5. — Le maréchal Pétain s'est embarqué vendredi sur le croiseur *Duquesne* à destination de Yorktown, Virginie. Il représentera la France aux fêtes commémoratives du cent-cinquantième anniversaire de la victoire de Yorktown.

Le Pape veut qu'on aide aux sans-travail

Dans une encyclique intitulée "Nova Impendent" le Souverain Pontife demande au monde entier et particulièrement au monde catholique de prendre part à une croisade d'humanité pour venir en aide aux sans-travail.

UNE TREVE D'ARMEMENTS

Cité Vaticane, 5. — "De nouvelles obligations nous incombent" (Nova Inpendent) est le titre en même temps que les premiers mots de l'encyclique promulguée samedi par Sa Sainteté Pie XI sur le fléau du chômage, dont il rend partiellement responsable la course aux arguments Cette nouvelle encyclique est un appel au monde catholique pour que tous ceux qui le peuvent viennent en aide aux sans-travail. Les évêques et les autorités religieuses sont, entre autres, invités à organiser des secours.

Lord Cecil de Chelwood, délégué anglais à la S. D. N., a eu samedi une audience de trois quarts d'heure du Saint-Père. Le même soir lord Cecil eut une entrevue avec M. Grandi, ministre des affaires étrangères d'Italie, qui proposa récemment à Genève une trève d'armements en attendant la conférence qui doit commencer en février prochain.

L'ENCYCLIQUE

Voici le texte de cette encyclique nouvelle de Pie XI :

"Une nouvelle plaie menace — et afflige déjà en vérité — une grande partie du troupeau confié à nos soins, frappant principalement les plus faibles bien que les plus animés — les enfants, les affamés et les dépourvues d'argent — les ouvriers et le prolétariat.

"Nous voulons faire allusion au grave embarras pécunier, à la crise financière qui s'est abattue sur chacun et qui, dans une marche régulière et impitoyable, apporte le chômage en chaque pays.

"Nous voyons de grandes multitudes d'ouvriers honnêtes et bien disposés forcés de chômer et réduits avec leurs familles à une indigence extrême; des ouvriers qui ne demandent pas autre chose que de gagner à la sueur de leur front, ainsi que l'enseigne le mandat divin, le pain quotidien qu'ils demandent chaque jour à leur Seigneur.

"Leur cri de détresse a touché notre coeur paternel et nous fait répéter avec la même tendresse les mots qui jaillirent du coeur très aimant du Divin Maitre lorsqu'il vit une foule affamée: "Misereor super turbam" (J'ai pitié de cette foule).

"Nous prenons principalement en pitié l'énorme chiffre des enafnts, victimes innocentes de ce triste état de chose. Les petits demandent du pain, et il n'y en a pas à leur partager.

"Dans les affres de la misère, ils sont condamnés à voir s'échapper de leur existence la joie et le bonheur que ces âmes ingénues voudraient trouver autour d'elles.

"Notre coeur de Père a considéré la situation avec angoisse et, suivant l'exemple de nos prédécesseurs en de semblables occasions, principalement celui de notre prédécesseur immédiat, Benoit XI de sainte mémoire, nous élevons notre voix et nous invitons tous ceux qui possèdent un sens de foi ou d'amour chrétien en faveur de ce que l'on puorrait appeler une croisade de charité et de secours.

"Une telle croisade, tout en apportant un secours au corps, réconfortererait et soutiendrait l'âme également, créant de nouveau une atmosphère de sereine confiance et chassant d l'esprit des humains ces pensés sinistres que la misère y implante.

"Cette croisade éteindra les flammes de la rancoeur et des passions qui rendent l'homme méchant, et ranimera et alimentera les feux de l'amour et de la concorde, et les liens nobles et forts de la paix et de la prospérité individuelles et sociales.

"L'hiver approche, avec son long cortège de souffrances et de privations principalement pour les pauvres et les jeunes impuissants.

"L mal le plus sérieux toutefois est l'agravation de la plaie du chômage à laquelle nous avons fait allusion. Le dénûment de tant de familles et de leurs besoins, menace de les pousser — que Dieu nous en préserve! — jusqu'à l'exaspération.

"Par conséquent c'est à une croisade de pitié et d'amour, une croisade de sacrifice aussi, que nous convions tout le monde, fils d'un Père unique, membres d'une seule et grande famille, la famille de Dieu, et participants par conséquent comme les enfants de la même famille, de la joie et de la prospérité, des peines et de l'adversité qui sont le partage de nos frères.

"Nous vous invitons tous à cette croisade comme à un devoir sacré, un devoir enraciné dans ce commandement si particulier à la loi évangelique et proclamé par Jésus-Christ comme étant son premier et son plus grand commandment, synthèse de tous les autres, le commandement de la Charité.

"C'est ce commandement que nos prédécesseurs d'heureuse mémoire ont répété dans un but identique aux jours de la guerre.

"Nous invoquons maintenant le plus beau des commandements, non pas simplement comme le devoir suprême suivant la loi chrétienne mais plutôt comme l'idéal sublime de toutes les âmes généreusement animées et les plus inclinées vers la noblesse et la perfection chrétiennes.

"Nous ne croyons pas qu'il soit nécssaiere d'insister longuement sur ceci, car il nous semble évident que cette générosité du coeur seul, cette ferveur seule des âms chrétiennes portées au sacrifice pour le salut de leurs frères, principalement ceux qui sont dans le besoin et ceux qui excitent le plus la compassion, comme la foule des enfants innocents, parviendra à surmonter par la force d'une concorde unanime les graves difficultés de l'heure présente.

Et comme l'impitoyable course aux armements est, d'un côté, l'effet de la rivalité des nations, et de l'autre la cause de la dissipation énorme de la richesse publique, nous ne pouvons nous abstenir de renouveler sur ce sujet les sages avis de nos prédécesseurs qui, jusqu'à date, n'ont pas été écoutés.

"Nous vous exhortons tous, vénérables Frères, par tous les moyens à votre disposition, par la prédication et par la presse, à vous efforcer d'illuminer les esprits et ouvrir les coeurs sur ce sujet conformément aux solides dictées du droit, de la raison et de la loi chrétienne.

"La pensée nous vient de suggérer que chacun de vous agisse comme le point d'union de la charité et de la générosité de vos fidèles, et le centre de distribution des secours.

"Toutefois, si dans certains diocèses la chose semble être plus opportune, nous ne voyons aucune objections à confier la direction aux pasteurs respectifs ou à des institutions de charité qui auront prouvé leur efficacité, ou qui auront votre confiance spéciale.

"Nous vous avons exhorté à utiliser tous les moyens à votre disposition, la prière, le prédication, la presse, mais nous voulons être le premier à faire appel à vos fidèles, à les prier de répondre avec une généreuse charité à votre appel et à vous suivre dans tout ce que vous proposerez après que vous leur aurez fait part de notre lettre apostlique.

"Vu, toutefois que la force humaine sans l'aide divine ne sera jamais suffisante pour assurer la réalisation de notre but, adressons de ferventes prières à l'auteur de toute chose pour que dans son infinie miséricorde il abrège cette période de tribulations.

"Au nom de tous nos frères qui souffrent répétons avec plus de ferveur que jamais la prière que le Christ lui-même enseigna à l'humanité: "Donnez-nous aujourd'hui notre pain quotidien".

"Nous recommandons à tous de ne pasoublie r, pour leur encouragement, que le Divin Sauveur comptera comme fait pour lui-même toute ce que nous aurons fait pour les pauvres. (Mathieu, XXV, 40).

"La fête que l'Eglise célèbre aujourd'hui nous rappelle, comme pour donner une conclusion à nos exhortations, les touchantes paroles de Jésus qui, suivant l'expression de saint Jean Chrysostôme, après avoir érigé unmur imprenable pour la protection des âmes des enfants, ajouta ces mots: "Veillez à ne pas dédaigner l'un de ces petits, car je vous dis que leurs anges dans le ciel volent continuellement la face de mon père qui est dans les cieux."

"Ce seront ces anges qui porteront au Divin Maitre les actes de charité accomplis par les coeurs généreux pour secourir les enfants. Ils obtiendront également les meilleures bénédictions pour ceux qui auront pris à coeur cette cause sacrée.

"De lpus, comme nous approchons de la fête du Christ-Roi, dont nous avons travaillé à promouvoir le règne et la paix depuis le commencement de notre pontificat, il nous semble approprié de proposer que comme préparatif à cette fête des triduums solennels aient lieu dans chaque paroisse pour demander à Dieu de répandre partout des pensées de paix et ses bienfaits.

"Nous vous accordons notre bénédiction apostolique, vénérables frères, ainsi qu'à tous ceux qui répondront à notre paternel appel.

"Octobre, le 2, 1931, en la fête des Anges Gardiens".

DEUX AUTOS AMERICAINS SE COLLISIONNENT

EN VILLE

Une collision entre deux autos américains s'est produite en ville dimanche après-midi, vers quatre heures.

L'accident est survenu à l'intersection de la rue Court et de la rue Canada, en face du garage Fournier alors qu'une machine du Wisconsin qui descendait la rue Court vint se frapper contre une autre de marque Auburn, portant license du Maine, et avaria celle-ci considérablement. Personne ne fut blessé.

Heureusement, les deux voitures portaient assurances et les propriétaires en furent quittes pour quelque retard dans leur voyage.

LE JUGE BASSETT DECEDE

Augusta, Me., 5. — L'ancien juge Norman-L. Bassett de la Cour Suprême Judiciaire de l'Etat du Maine est décédé ici.

EN LICE

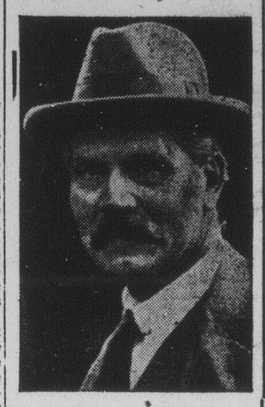

Le premier ministre anglais M. Ramsay MacDonald qui, à la suite de la dissolution du Parlement où il conduisait les affaires à la tête de son cabinet national inaugurait hier la campagne électorale en vue de l'élection du 27 prochain.

LES NOUVEAUX CONSEILLERS MUNICIPAUX

Voici la liste des Conseillers municipaux dans chaque paroisse du comté de Madawaska, qui ont été élus mardi pour le prochain terme:

SAINT-FRANCOIS: Wilfrid Verret, Docithé Cyr.

CLAIR: James J. Clair, Denis J. Long.

BAKER-BROOK: Lévite Lévesque, Joachim Thériault.

ST-HILAIRE: Elias Daigle, Thimothé Ouellet.

MADAWASKA: Henri Michaud, Philippe Sirois.

ST-JACQUES: Edouard Rice, Régis Morneault.

ST-JOSEPH: Antoine Ouellet, Joseph P. Morin.

ST-BASILE: Isidore A. Cyr, Onésime Voisine.

RIVIERE-VERTE: Patrice Cyr, Lévite Ringuette.

STE-ANNE: Benoit R. Martin, Denis Mazerolle.

N.-DAME DE LOURDES: Allyn Cyr, Cyr Thibodeau.

ST-LEONARD: Antoine Bellefleur, Léo T. Michaud.

AMBITIEUX

Le lieutenant G. H. Stainworth, membre de l'équipe qui remporta la coupe anglaise Schneider, et qui, après avoir voyagé à une vitesse de 386 milles à l'heure, rêve d'établir un nouveau record.

EXEMPTIONS DE TAXES

Le conseil administratif de la ville de Québec vient d'être appelé à considérer une proposition qui ne manque pas d'initiative.

Si cette proposition est mise à exécution, la ville exempterait de taxes les citoyens qui se construiront des résidences privées d'ici trois ans.

En encourageant ainsi la construction, on attirerait plus de travail pour les chômeurs.

APRES 65 ANS DE PROFESSION RELIGIEUSE

La Mère Maillet de l'Hôtel-Dieu de St-Basile exerce encore ses activités. — Une grande fête de famille, unique dans son genre. — Messe solennelle. — Banquet auquel prennent part de nombreux prêtres et laics distingués.

LE 6 OCTOBRE

Fêter des noces de diamant est toujours un fait remarquable; mais fêter son 65ème anniversaire de profession religieuse, est un évènement rare. C'est cependantt ce que vient de faire la vénérable survivante des Hospitalières fondatrices de l'Hôtel-Dieu de St-Basile.

Mardi matin, une messe solennelle était célébrée en la chapelle du couvent, par M. l'abbé Télesphore Lambert, assisté des abbés J.-B. Doucet et Geo. Bernier, comme diacre et sous-diacre, tandis que plusieurs prêtres assistaient au choeur.

A cette même cérémonie, les révérendes soeurs Larose et Albert faisaient leur profession à voeux perpétuels. De nombreux parents de celles ci, dont la première est originaire d'Ottawa et l'autre de St-François de Madawaska, assistaient dans la nef.

M. l'abbé C. J. Cyr de Ste-Anne prononça le sermon de circonstance. Il repassa rapidement la vie de la vénérée jubilaire, qui se résume en ces mots: prière, travail dévouement. Il rappela les tribulations qui avaient assailli son oeuvre, comment elle en triompha miraculeusement, et salua en cette jubilaire de 85 ans l'unique survivante des fondatrices, qui faisait en ce jour le renouvellement de ses voeux à l'occasion de deux nouvelles professions

A midi, un banquet somptueux réunissait un clergé nombreux, les médecins des environs et les parents de Sr Larose et de Sr Albert.

L'aumônier de l'Hôtel-Dieu, M. l'abbé Doucet, en qualité de président, dit quelques mots de louanges à l'adresse de Soeur Maillet, après quoi le docteur P. H. Laporte d'Edmundston démontre la progression de l'oeuvre au cours des trente années pendant lesquelles il a été l'un des médecins de l'hôiptal.

On remarquait au banquet: MM. les abbés C. J. Cyr, V.F., curé de Ste Anne de Madawaska, W. J. Conway, V.F., curé de la paroisse Immaculée Conception d'Edmundston, T. Lambert, curé de St-François, J. P. Lévesque, curé de St-Basile, F. Dugal, curé de St-Michel de Drummond, M. Richard, curé de Lac-Baker, G. Bernier, curé de Grand-Sault, M. Ouellet, curé de la paroisse St-Thomas d'Aquin de Madawaska, Maine, J. Hevey curé de St-David, Me., Armand Martin curé de St-Léonard, ville, F. Verret, curé de St-André, E. Michaud, curé de Clair, A. Godbout curé de St-Hilaire, A. Lynch, curé de Rivière-Verte, J. B. Doucet aumônier de l'Hôtel-Dieu, H. Daigle vicaire de Ste-Anne, plusieurs médecins, et notables des environs, les aprents des Soeurs Larose et Albert.

Cette dernière, est la nièce de M. l'abbé I. N. Dumont, en retraite à l'Hôtel-Dieu dont il est l'un des bien faiteurs insignes, et la soeur de l'abbé Camille Albert.

L'OURAGAN

Un violent ouragan s'est abattu sur notre région lundi après-midi et de nouveau lundi soir, causant des dommages assez considérables à divers endroits de la ville, et de ses environs. Des arbres ont été déracinés et projetés, de transmissions électriques et téléphoniques privées de courant pendant une assez longue période; bref, ce fut là le plus violent orage que nous ayons eu depuis des années. La tornade avait débuté par une crise de vent, suivie d'une forte pluie et de la foudre.

Par l'obscurité la plus complète, complète, de six à sept heures du soir, le tonnerre et les éclairs firent forte partie causant un grand effroie chez la population.

Une tempête semblable, mais peut être plus violente encore, affecta la ville de Campbellton la semaine dernière, rapporte-t-on.

Prochain Mariage

THIBODEAU-RAYMOND

On annonce pour le 14 prochain le mariage de Mlle Marie Thibodeau fille de M et Mme Damase Thibodeau de Rivière-Verte, à M. Léo Raymond, fils de M. et Mme Frank Raymond également de Rivière-Verte.

La cérémonie de la bénédiction nuptiale et la messe seront célébrées à 9 heures du matin, en l'église paroissiale de cette paroisse, par M. le curé A. Lynch,et les époux partiront immédiatement en voyage. Pas de cartes.

AUX CHOMEURS!

Le public est prié de prendre avis que les sans-travail (chômeurs) dans les différentes paroisses du comté de Madawaska auront à se rendre chez leurs conseillers respectifs pour se faire enrégistrer le plus tôt possible.

Dans les paroisses où il y a des conseillers nouveaux, la loi exige que cet enrégistrement se fasse chez les anciens conseillers.

MINISTRE

L'hon. W.J.P. MacMillan, M. D., ministre de l'Education et de la Santé Publique dans le nouveau gouvernement de l'Ile-du-Prince-Edouard.

UN DECES A SAINT-MICHEL DE DRUMMOND

Dame Emilie Bard, épouse de M. Antoine Rivard, décédée le 26 dernier, laisse pour la pleurer son époux, deux enfants et de nombreux parents.

Le glas des cloches paroissiales a troublé douleureusement le village de Drummond, le 26 dernier, annonçant le décès de Mme Ant. Rivard que la mort venait de faucher à l'âge de 32 ans.

Dieu est venu chercher cette prédestinée au seuil d'une vie pleine d'espérance, pour l'amener au séjour glorieux des célestes réalités.

Pleurent sa perte, outre son époux, deux enfants: Adrienne, âgée de 14 ans, et Mathieu, 11 ans; quatre frères; MM. Jean, Alfred, Eddie et Eluide Parent tous de Drummond; trois soeurs: Mesdames Jean Daigle, Félix Daigle et Mlle Lucie Daigle de Bangor, Maine; ses beaux-parents, M. et Mme Cyrille Bard, ses beaux-frères et ses belles soeurs: MM. et Mesdames Narcisse J. Chamberland et Henri Bard, Mme Jean Parent et Mlles Lucienne et Rose-Anna Bard.

A cette famille en pleurs, "Le Madawaska"offre ses sincères sympathies.

LUI AUSSI

Le T. H. J. G. Coates, ex-Premier ministre de la Nouv.-Zélande, présentement chef de l'opposition, qui a l'exemple de Baldwin en Angleterre, se joint au gouvernement dans la formation d'un Cabinet national.

MARIAGE

DUMONT-ALLAIN

Mardi dernier, en l'église de l'Immaculée Conception M. le curé W.J. Conway bénissait l'union nuptiale de Mlle Florence Dumont, fille de M. William Dumont d'Edmundston, à M. Emile Allain, membre du détachement local de la police provinciale.

La mariée était accompagnée de son père, et M. Albert Guimond servait de témoin au marié.

A l'entrée dans l'église, Mme Landry exécutait à l'orgue la marche nuptiale de Lohengrin. Au cours de la messe, la chorale des Enfants de Marie interprétait Millard dans son Ave Maria, avec solo par Mme Ed. Savage. Mme James Tobin à l'Elévation rendit avec âme la "Sérénade des Anges" avec obligato de violon par M. Lucien Dumont. Il y eut encore plusieurs soli: "Je vous salue Marie", par Mme Albert Lebel, duo de violon "Andantine" de Lamarre par MM. James Tobin et Lucien Dumont qui exécutait avec accompagnement de l'orgue pour la sortie "Wedding March".

Après le déjeuner, servi à la demeure de la mariée, les nouveaux époux partaient en auto pour faire le tour de la province, emportant avec eux nosmeilleurs voeux de bonheur et de prospérité.

Nouvelle Tragédie au Lac Squateck

Un jeune homme se noie dimanche soir au cours d'une expédition de chasse en compagnie de son père. — En embarquant un chevreuil. — Le noyé est repêché lundi matin. — Il était le cousin d'Elzéar L'Italien qui eut le même sort en mai dernier.

LA FAMILLE WILLIAM SOUCY DE STE-ROSE DU DEGELE DANS LE DEUIL

Un accident analogue à celui qui causait la noyade d'un jeune homme d'Edmundston au lac Squateck, le 10 mai dernier, est survenu dimanche dans la même région, à peu de distance de cette scène entrainant cette fois dans l'abime le cousin de la première victime, Joseph Soucy, fils de M. et Mme William Soucy de Ste-Rose du Degélé.

Le drame sest affectué au cours d'une expédition de chasse de quelques jours à laquelle prenaient part Joseph Soucy, son père, son beau-père et un autre compagnon.

Il était environ huit heures, dimanche soir, quand Joseph Soucy et un des autres chasseurs, furent assez chanceux pour abattre un chevreuil, sur le lac. Ils ramèrent dans le sens où se trouvait lanimal, et parvinrent a lembarquer. Mais la charge était trop lourde pour le canot.

"Nous allons couler! s'écria Soucy; il eut à peine le temps de finir: une lame vint qui enveloppa l'embarcation et la fit chavirer. L'un des passagers parvint à regagner le rivage en s'accrochant au canot; mais l'autre, Joseph Soucy, disparut pour ne plus revenir.

Les efforts faits au cours de la soirée pour repêcher la victime furent vains; on attendit les clartés du jour et à cinq jours, M. William Soucy retrouvait lui-même son fils au même endroit où le canot avait versé.

La dépouille mortelle fut immédiatement transporté à Ste-Rose, où la famille en larmes venait d'apprendre le triste accident.

Outre son épouse et ses parents, feu Joseph Soucy âgé de 29 ans et neuf mois, laisse un jeune enfnat de trois ans.

Les funérailles ont eu lieu hier matin en l'église paroissiale de Ste-Rose et une foule très nombreuse tant du village que des environs y a assisté.

M. l'abbé L. Desbiens, vicaire de Cabano, ami du défunt, officiait, assisté des abbés C. Desbiens, curé de Ste-Rose et L.P. Desbiens, son vicaire. Le chant était exécuté sous la direction conjointe de MM. Jos. Ouellet et Esdras Morel.

M. Ph. Thériault, beau-frère du défunt portait la croix, tandis que ses frères portaient le cercueil: MM. Gérard, Paul, Esdras et Patrice Soucy.

Conduisaient le deuil: le père du jeune disparu, M. William Soucy, ses beaux-parents, M. et Mme Ludger Landry, ses soeurs: Mesdames Georges Picard, et Ph. Thériault, Mlles Hermance et Mariette Soucy.

On remarquait encore parmi les nombreux parents : MM. et Mesdames Elzéar L'Italien et Paul Ouellet d'Edmundston, Mme Jos. Ouellet de Ste-Rose, M. P. Soucy d'Edmundston et une grande foule d'autres, dont de nombreux cousins et cousines de Ste-Rose et d'Edmundston et d'ailleurs.

Nous prions la famille William Soucy et la jeune épouse du disparu d'agréer lexpression de notre profonde sympathie.

VUE D'ENSEMBLE SUR LA SITUATION INTERNATIONALE

Voici un sommaire des grands événements internationaux du jour tel que publié hier par "l'Evangéline" de Moncton.

La Grande-Bretagne a décidé de faire appel au peuple le 27 octobre prochain.

J. H. Thomas a annoncé qu'au cas où le gouvernement obtiendrait un renouvellement de mandat, une conférence internationale serait immédiatement convoquée dans le but de discuter l'étalon d'or, les dettes et indemnités de guerre.

De graves émeutes se sont produites de nouveau à Londres.

Le ministre des Affaires Etrangères de l'Allemagne, Julius Curtius, a démisionné comme membre du cabinet allemand, en prévision d'une réorganisation ministérielle qui permettrait au gouvernement de soutenir le feu des adversaires au Reichstag.

Le président Paul Von Hindenburg émettra des décrets d'urgence demain en vue de redresser la position financière du pays.

Le président Hoover a convoqué une assemblée de congressmen pour ce soir dans le but de délibérer sur des questions d'importance nationale.

Lord Reading, secrétaire des Affaires Etrangères de l'Angleterre, est arrivé à Paris pour discuter le problème des dettes de guerre, de l'étalon-or et quelques autres questions internationales avec les hommes d'état français

Dino Grandi, ministre de la Politique Etrangère de l'Italie, a présenté un vibrant plaidoyer en faveur du désarmement, l'envisageant comme moyen de solutionner la crise mondiale actuelle.

La France refuse carrément de se prêter à une trève des armements à moins qu'elle n'obtienne des garanties positives comme quoi elle est à l'abri de toute invasion.

CABANO

Soirée Récréative

—Nous avons le plaisir d'annoncer qu'une jolie soirée dramatique, organisée par les Enfants de Marie de cette ville aura lieu dimanche prochain, le 11. Tous sont assurés de passer une agréable et joyeuse veillée. Comédies, dialogues, chant, tout sera au programme pour faire trouver les heures courtes et charmantes à ceux qui y assisteront. Bienvenue à tous! Les portes de la salle seront ouvertes dès six heures et demie.

Les Quarante-Heures

—Les pieux exercices des Quarante-Heures se sont terminés jeudi dernier en notre paroisse. L'église, ornée de ses plus belles décorations, et enrichie d'un magnifique luminaire, excita l'admiration de tous. Les adorateurs se firent nombreux tous les soirs et les communions abondantes distribuées au cours de ces jours bénis, furent des indices certains que la parole de Dieu ne s'était pas fait entendre en vain. Les sermons furent donnés par le Rév. Père Chartrand de Ste-Anne de Beaupré.

Décès

—Le 25 septembre, s'éteignait dans le Seigneur, M. Anthime Michaud, époux de Cénénire Dubé, âgé de 63 anset 5 mois.

Une foule sympathique rendit à sa mémoire un beau tribut d'hommages en assistant nombreuse aux funérailles qui eurent lieu le 28, en l'église paroissiale.

A la famille éplorée, nos sincères condoléances.

Va-et-Vient

—M. et Mme Jos. Michaud de Kamouraska visitaient dernièrement leurs parents à Cabano.

—M. et Mme J. Lucier et Mlle Madeleine Simard, garde-malade, de Manchester, ainsi que M. et Mme J. P. Gagné de Rivière-du-Loup, étaient en ville, la semaine dernière chez M et Mme Arthur Gagnon.

—M. Elzéar Dionne est en voyage à Rivière-du-Loup.

—Mme Pierre Gagnon de St-Eloi est actuellement en promenade à Cabano chez ses parents.

Partie de Chasse

—M. et Mme Arthur Gagnon, M. et Mme Omer Pelletier et Mlle Elsie Martin de St-Jacques, sont revenus la semaine dernière, après avoir passé douze jours aux Iles du Squateck où ils furent assez heureux pour abattre deux chevreuils et se procurer une bonne pêche.

Naissance

—A. M. et Mme Robert Bélanger de St-Louis du Ha! Ha! est né un fils baptisé Joseph, Benoit, Clément parrain et marraine: M. et Mme Wilfrid Ouellet.

SAINT-BASILE

Est décédé à St-Basile, le 1er octobre, Malcolm, fils de M. et Mme Félix P. Fournier, âgé de 16 mois. Nos sympathies.

M. Cyprien Hudon de St-Alexandre, P. Q., est actuellement en visite chez son frère, M. Arthur Hudon.

MAISONS DE COURTAGE EN BANQUEROUTE

Pétitions enfaillite présentées devant les tribunaux hier dans le cas de McDougall & Cowans et Greenshields &Co.

Montréal, 7.— Deux importantes maisons de courtage du Canada, McDougall etCowans et Greenshields & Co., ayant toutes deux leur bureau principal à Montréal, ont accepté de se laisser pétitionner en banqueroute devant les tribunaux locaux hier.

La première firme contre laquelle des procédures furent instituées fut McDougall et Cowans. Une pétition demandantt un bref de liquidation fut présentée à la division des faillites de la Cour supérieure par la Canadian Holdings Limited, représentée par son trésorier, M. Alfred H. Lang.

Puis, avec une soudaineté dramatique, il fut annoncé qu'une pétition en banqueroute contre Greenshields & Co., présentée par A. McDougall, avait été consentie et que M. G. S. Currie avait été désigné comme fiduciaire.

Dans les cas de McDougall et Cowans, M. Gordon W. Smith, a été nommé fiduciaire.

La Bourse avait fermé ses portes lorsque la nouvelle de la faillite de Greenshields & Co., devint officielle mais aucune procédure légale ne fut entamée pour suspendre les opérations de ces bureaux de courtage. On croit, cependant, que des ordres seront donnés à cet effet à l'ouverture de la Bourse ce matin. La Bourse a ordonné que les procédures en liquidation, dans le cas de McDougall et Cowans, soient faites comme d'ordinaire.