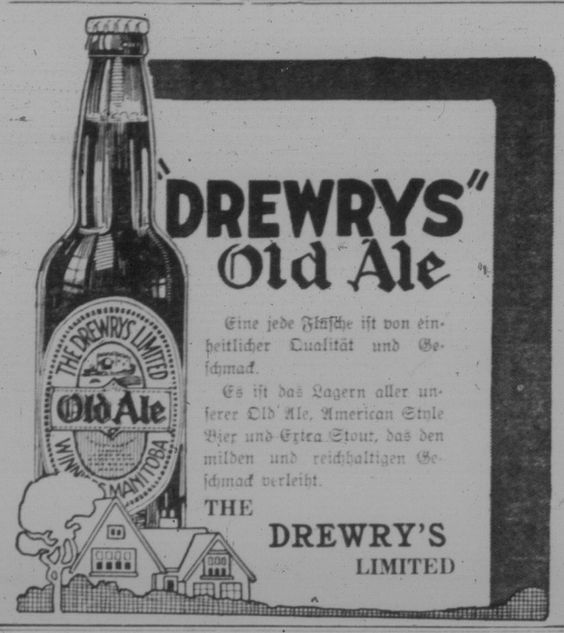

Eine jede Flasche ist von einheitlicher Qualität und Geschmack.

Es ist das Lagern aller unserer Old Ale, American Style Bjer und Extra Stout, das den milden und reichhaltigen Geschmack verleiht.

THE DREWRY'S LIMITED

Entschließungen der Tagung des Auslanddeutschtums in der Heimat

29. August bis 2. September 1925.

Entschließung 1

Die zur Tagung des Auslanddeutschtums in der Heimat versammelten Auslanddeutschen sind der Ansicht, daß für die Wahrnehmung der Belange des Auslanddeutschtums bei den heimischen Behörden und Volksvertretungen eine nachhaltig sich einsetzende, dauernde Vertrauensstelle der Auslanddeutschen in der Heimat wünschenswert ist. — Die Auslanddeutschen fordern dringend engste Zusammenarbeit und organisatorischen Zusammenschluß aller in der Heimat für das Auslanddeutschtum tätigen Verbände, soweit diese nicht schon durch die bestehenden Zusammenschlüsse im Deutschen Schutzbund und im Verband der freien Deutschtumsvereine gewährleistet ist.

Entschließung 2

Die zur Tagung des Auslanddeutschtums in der Heimat versammelten Auslanddeutschen fordern, daß die Reichsregierung bei allen sich bietenden Gelegenheiten im Auslande auf die Kolonial- und Kriegsschuldlüge hinweist und sich mit Nachdruck für das Recht der nationalen Selbstbestimmung und der kulturellen Autonomie einsetzt.

Entschließung 3

Die zur Tagung des Auslanddeutschtums in der Heimat versammelten Auslanddeutschen legen einmütig Verwahrung ein gegen die Wegnahme des deutschen Privateigentums im Auslande.

Sie erwarten von der Reichsregierung, daß sie mit allen Mitteln darauf bedacht ist, diese Schädigung des deutschen Privateigentums bei allen sich bietenden Gelegenheiten wieder gut zu machen. Sie sind der Ansicht, daß nach Annahme des Dawes-Planes die Möglichkeit zu erfolgreichen Schritten im Zusammenhange mit den Verhandlungen über die Durchführung des Dawes-Planes gegeben ist.

Entschließung 4

Die zur Tagung des Auslanddeutschtums in der Heimat versammelten Auslandsdeutschen bitten, daß die Reichsregierung den gesetzgebenden Körperschaften eine Novelle zum Reichswahlgesetz vorlegen möge, die Bestimmungen darüber trifft, in welcher Weise die im Auslande ansässigen Reichsangehörigen das ihnen nach der Reichsverfassung zustehende Wahlrecht ausüben können.

Entschließung

Die zur Tagung des Auslanddeutschtums in der Heimat versammelten Auslanddeutschen bitten, daß die Reichsregierung den gesetzgebenden Körperschaften den Entwurf eines Gesetzes vorlegen möge, das Deutschen im Auslande fremder oder keiner Staatsangehörigkeit (deutscher Abstammung und deutscher Sprache), welche sich im Reiche niederlassen, grundsätzlich einen Rechtsanspruch auf Einbürgerung im Lande ihres Niederlassungsortes gewährt.

Entschließung 6

Die zur Tagung des Auslanddeutschtums in der Heimat versammelten Auslanddeutschen bitten, daß die im Reiche ansässigen Deutschen fremder oder keiner Staatsangehörigkeit (deutscher Abstammung und deutscher Sprache) durch entsprechende Verwaltungserlasse den Reichsangehörigen auf dem Gebiete der allgemeinen Landesverwaltung, insbesondere bei der Zulassung zur Berufsausübung und hinsichtlich der Erhebung öffentlicher Gebühren aller Art, tunlichst gleichgestellt werden möchten. — Sie bitten die Reichsregierung weiter, dahin zu wirken, daß den im befreundeten Ausland lebenden Reichsdeutschen die gleichen Rechte eingeräumt werden.

Entschließung 7

Die zur Tagung des Auslanddeutschtums in der Heimat versammelten Auslanddeutschen weisen die Reichsregierung darauf hin, daß die Flaggenfrage nicht nur das Inlanddeutschtum, sondern — je länger je mehr — auch das Auslanddeutschtum in zwei feindliche Lager zu zerreißen droht.

Bei dieser Sachlage erscheint es notwendig, einen Volksentscheid herbeizuführen und zwar unter Einbeziehung der Reichsdeutschen im Auslande auf Grund entsprechender Abänderung des Reichswahlgesetzes.

Entschließung 8

Die zur Tagung des Auslanddeutschtums in der Heimat versammelten Auslanddeutschen bitten, daß die Reichsregierung sich mit allem Nachdruck dafür einsetzen möge, daß die Beschränkungen des vorübergehenden oder dauernden Aufenthalts, der Niederlassung und der gewerbepolizeilichen Gleichberechtigung und der Paßzwang fallen möchten und der Vorkriegszustand der internationalen Freizügigkeit wieder hergestellt wird.

Entschließung 9

(Gefaßt auf der Reise von Berlin nach Halle von Vertretern aus dem Auslande, welche die Mehrheit der abstimmungsberechtigten Tagungsteilnehmer darstellen.)

Die Vertreter des Auslanddeutschtums auf der Tagung sind sich darüber einig:

daß die Leitung der nächsten Tagung in den Händen der Auslanddeutschen liegen soll, und zwar in der Form, daß der Bund der Auslanddeutschen als zuständige Organisation die Vorbereitungen der Tagung in der Heimat übernimmt.

Die Richtlinien der Tagung werden, in fortlaufendem Verkehr mit den auslanddeutschen Verbänden von zu bezeichnenden Vertrauensleuten festgestellt. Die Vertrauensleute sind für tunlichst weite Gebiete gemeinsam aufzustellen, um eine zu weit gehende Dezentralisation zu vermeiden. Es ist Aufgabe der heimkehrenden Delegierten, ihre Kolonien und die nicht vertreten gewesenen Nachbarländer hiervon zu benachrichtigen.

Die Vertrauensleute werden kurze Zeit vor der nächsten Tagung in der Heimat zusammentreten, ein Tagungspräsidium wählen, Kommissionen bestimmen, aus deren Arbeit das Programm und die Rednerfolge sich ergibt. —

Es ist damit vollkommene Einigung erzielt und endet der erste Tagungsversuch auch insofern in allgemeiner Uebereinstimmung.

The Melville Milling Co.

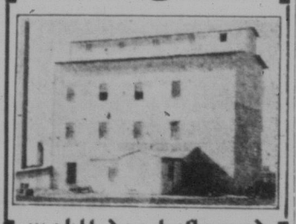

mahlt das beste und gesündeste

Mehl

Farmer bringt Euer Getreide zu uns. Wir kaufen und verkaufen alle Arten von Getreide.

A. LERCHER, Eigentümer.

Kirchen-Anzeigen

Katholische

Katholische Gottesdienste in Regina
St. Marienkirche

An Sonntagen: Vormittag: 7 Uhr und 8 Uhr hl. Messen, 9 Uhr Kindergottesdienst, ½11 Uhr Predigt und Hochamt.

Nachmittags: 2 Uhr Andacht für Kinder mit Katechismusunterricht, abends ½8 Uhr Abendandacht mit Segen.

An Werktagen: 7 Uhr und 8¼ Uhr heilige Messen. Am Mittwoch und Freitag abends ½8 Uhr Abendandacht.

Pfarrer: H. O. Pater Boening O.M.J.

Protestantische

Ev.-Lutherische Vereinigkeitsgemeinde.
J. Fritz, Pastor. Tel. 2791.
Regina.

Gottesdienste jeden Sonntag Morgen zu halb elf Uhr und abends um halb acht Uhr.

Sonntagsschule um 2 Uhr nachmittags.

Luther-Liga: Jeden zweiten Mittwoch um 8 Uhr abends. Alle jungen Leute des lutherischen Bekenntnisses sind herzlich eingeladen.

Frauenverein: Jeden ersten Mittwoch im Monat.

Jedermann ist herzlich zu den Gottesdiensten eingeladen, wie auch ersucht, die Kinder in die Sonntagsschule zu senden.

Alle mit Wort und Sakrament unversorgten Lutheraner in der Provinz Saskatchewan ist bereit zu besuchen und zu dienen.

Pastor H. Honebein,
Reiseprediger, der Ev. Luth. Synode von Ohio und anderen Staaten.
1945 St. John Str.,
Phone 7899. Regina, Sask.

Evang. luth. Missions-Parochie Moose Jaw—Central Butte.

Wm. Kupfer, P., Moose Jaw, Sask.
1297—5th Ave. N.W.

Jeden 1. Sonntag im Monat Gottesdienst in Moose Jaw, ½11 Uhr, Ecke Fourth Ave. und Statagona Str.

Jeden 2. und 4. Sonntag im Monat Gottesdienst in Central Butte, 11 Uhr. Sonntagsschule in Central Butte, 10 Uhr. Samstagsschule in Central Butte, 9—12 und 1—4 Uhr.

Jeden 3. Sonntag im Monat Gottesdienst in Limerick, 11 Uhr. Sonntagsschule in Limerick, 10 Uhr. Samstagsschule in Limerick, 9—12, 1—4 Uhr.

Jeden 3. Sonntag im Monat nachmittags 3 Uhr Gottesdienst in Stone Hinge.

Jeden 5. Sonntag im Monat Gottesdienst in Cadillac, ½11 Uhr, im Hause des Herrn Kuminsky.

Kirchlich unversorgte Lutheraner in diesem Distrikt werden gebeten, sich an Unterzeichneten zu wenden.

Wm. Kupfer, P.

Erste Ev.-Luth. St. Johannis-Gemeinde
Ecke 96. Str. und 108. Ave., Edmonton, Alta.
Pastor: E. Kirchheim,
10789—96. St., Telephon 71012.

Gottesdienste: Jeden Sonntag, vormittag zu halb elf Uhr und abends halb acht Uhr.

Deutsche Sonntagsschule: Vormittags halb zehn Uhr.

Englische Sonntagsschule: Mittags 12 Uhr.

Samstagsschule: Vormittags um 9 Uhr für die größeren, nachmittags um 2 Uhr für die kleineren Kinder.

Luther-Liga: Jeden ersten Mittwoch um 8 Uhr abends.

Frauen-Verein: Jeden ersten Mittwoch im Monat.

Freunde sind jederzeit herzlich willkommen.

Ev. lutherische St. Petri Kirche
Ecke 96. Str. und 110. Ave.
Edmonton, Alta.

Gottesdienste: Jeden Sonntag Morgen 10.30 in deutscher Sprache. Abends 7.30 in englischer Sprache.

Schule: Jeden Samstag. Täglich in der Sommermonaten. Sonntagsschule jeden Sonntag 11.45.

Chor: Jeden Dienstag und Donnerstag Abend um 8 Uhr.

Frauenverein: Jeden zweiten Donnerstag im Monat.

Rev. A. Schwinkel, M.A.S.S.
Pastor

Ev. Luth. St. Paulus-Missionsparochie in Elbourne-Cerath, Sask.

Gottesdienste in Elbourne jeden zweiten Sonntag im Schulgebäude um 10 Uhr morgens und 7½ Uhr abends. Deutsche Schule jeden zweiten Samstag von 9.30 bis 12 Uhr vormittags und 1.30 bis 4 Uhr nachmittags in Lesen, Schreiben, Biblische Geschichte, Katechismus und Gesang.

Parochie Hubbard—Goodeye—Tuff, Sask.
(Vereinigte Lutherische Kirche.)

Pastor A. Schlange, Hubbard P. O., Sask.

Gottesdienste finden während des Winters jeden 2. Sonntag, im Sommer jeden 2. Sonntag in den Gemeinden statt, zuvor Sonntagsschule, wenn möglich.

Samstagsschule findet in allen drei Gemeinden Samstags von 10—12 und halb 2 bis halb 4 Uhr statt.

Konfirmandenschule findet statt im Winter: In Hubbard Mittwochs Nachmittag von halb 2 bis halb 4. In Goodeye und Tuff Sonntag Nachmittag von 2 bis 4 und Montag von 10 bis 12 und halb 2 bis halb 4 Uhr.

Ev.-Lutherische Bethlehems-Kirche
Ecke 8. Avenue und Main Str. (über der Royal Bank) Vancouver, B.C.

Gottesdienste jeden Sonntag: morgens 11 Uhr in deutscher Sprache, abends 7.30 in englischer Sprache. Bibelstunde Donnerstag abends um 8 Uhr. Jedermann herzlich willkommen. Konfirmandenunterricht jede Woche. Sonntagsschule um 10 Uhr.

E. L. Meyer, Pastor.
893 Howe Str.,
Telephon Seymour 8819?.

British Columbia

Lutherische Kirchen der Missouri-Synode: In Vancouver (Pastor E. L. Meyer, 893 Howe Str.); **in Vernon** Pastor H. Baumann); **in Nelson** (Pastor Carl C. Janzow, 204 Latimer Str.) und **in Newkloste** (Pastor W. Berning). Kirchlich Unversorgte sind gebeten, sich an irgend einen dieser Pastoren zu wenden. Wer Verwandte oder Bekannte irgendwo in British Columbia hat, möge uns dies melden, damit wir sie, wenn auch nur ab und zu, bedienen können. Auch sind wir bereit, solchen, die nach British Columbia ziehen wollen, Auskunft zu geben über passende Orte, wo Land zu kaufen ist, usw.

Ev.-Lutherische Christus-Gemeinde
Ecke Hudson und Tenth

Sonntagsschule um 10 Uhr.

Gottesdienste: Morgens um 11 Uhr, abends um 8 Uhr. Alle herzlich willkommen.

E. R. Pflüger, Pastor.
265—10th Ave. W.
Telephone Natr. 2290 R

Kleine Anzeigen des „Courier"

Rechtsanwälte

Dörr & Guggisberg
Deutsche Advokaten, Rechtsanwälte u. Notare. Einzige deutsche Rechtsanwaltsfirma in Canada. — Geld auf Grundeigentum. — Zimmer 301—303 Sterling Trust Bldg., Ecke Rose Str. und Elite Avenue, Gegenüber City Hall, Regina. — J. Emil Doerr, LL.B., W. W. Guggisberg, B.A.

TINGLEY & MALONE
A. R. Tingley, K. C.
J. E. Malone.
Rechtsanwälte, Advokaten u. Notare. 906—7 McCallum-Hill Gebäude. Regina, Sask.
In Vibank jeden Mittwoch.

Noonan, Fraser & Friedgut
Advokaten, Rechtsanwälte, Notare. Phone 8325.—Wir sprechen Deutsch. A. H. Friedgut, B.A., LL.B. J. A. Fraser, B.A., E. D. Noonan. — Büros in Tilke und Wilcox. — 503—504 Northern Crown Bldg. Scarth St., Regina, Sask.

A. ALLAN FISHER
Advokat, Rechtsanwalt, Oeffentlicher Notar.
1011—12 McCallum-Hill Bldg.
Regina, Sask.

MacKinnon, Rutherford & MacLean
Rechtsanwälte, Notare, usw.
1863 Scarth Str., — Regina, Sask.
A. G. MacKinnon, B.A.
H. A. Rutherford
G. F. Rowan
R. A. MacLean, B.A., LL.B.
Büros in Holdfast und Earl Grey.

N. W. SCHAFFER
Deutscher Advokat, Rechtsanwalt und Notar.
Erteilt Rat in allen Rechtssachen. National Trust Bldg., 2nd Ave., Saskatoon, Sask., Phone 4062.

Bryant & Burrows. — Rechtsanwälte, Advokaten und Notare. Banner Block, Elfte Ave., Regina. James F. Bryant, M.A., LL.B., C. H. J. Burrows.

Balfour, Hoffman & Co., Rechtsanwälte, Advokaten usw. Geld von Privatpersonen und Gesellschaften zu verleihen. Zimmer 104 Darke Block. — James Balfour, K.C.; Charles W. Hoffman, Rechtsanwälte für die Bank of Montreal.

Chas. A. Stewart, B.A., LL.B.
Anwalt, Advokat und Notar.
Büros in Cupar und Southey.
Zweigstellebüro in Dysart am Dienstag und Freitag.

Aerzte

DR. C. N. ARPIN
Arzt, Chirurg, Spezialist in Knochenkrankheiten.
(Leiter des X Ray Dept. im Grey Nun's Hospital.)
609 McCallum-Hill Bldg., Regina
(Früher in Vibank) Phone 7134

Optiker

H. S. McClung, Optiker. Zimmer 813—814 McCallum-Hill Gebäude Regina, Sask.

Englischer Unterricht
brieflich erteilt. Sicherer Erfolg schriftlich garantiert. Verlangt freie Auskunft.
The Universal Institute (D. 160)
128 E. 86th Str. New York, N.Y.

Maler und Anstreicher

Reinhold Geisel
Dekorationsmaler
2055 Montreal Str., Regina
Phone 3869
32jährige Fachkenntnis
Alle übernommene Arbeiten werden bei mäßigen Preisen und Garantie zur besten Ausführung gebracht.

Photographen

Rossie's Atelier, Regina. Größtes photographisches Atelier im Westen. — 1731 Scarth Str., Regina, Sask.

Restaurants

Deutsches Restaurant
Brunner's Cafe
1324—10. Ave. — Regina, Sask.
Tel. 7804.
Der besten und freundlichsten Bedienung können Sie schon im Voraus versichert sein. Besuchen Sie uns, wenn nächstes mal in Regina.
Gute Mahlzeiten. Gute Betten.
Mäßige Preise.

Zahnärzte

Dr. C. H. Weicker, Zahnarzt, 203-204 Westman Chambers, Rose Straße, gegenüber der Stadthalle. Telephon 4962.

Dr. Ralph Ledermann, Zahnarzt, Regina
105—108 Westman Chambers. Rose Straße. Telephon 2937. Regina, Sask.

Drs. A. Gregor Smith, W. Fraser Smith, J. A. McGregor. Royal Bank Bldg., Eingang von der Hamilton Straße. Gegenüber dem Glasgow House. Telephon 8317.

Dr. B. J. Gitterman, Zahnarzt. — 102 Westman Chambers Gebäude, Regina. Telephon 8311. Sprechstunden 9 bis 12 und 1 bis 6. Uhr. Andere Zeit durch Verabredung. Spricht Deutsch, Ruthenisch und Russisch.

Barbiere und Friseure

The Capital Barber Shop, Hamilton St. Deutsches Barbiergeschäft. Größtes u. bestes Barbiergeschäft in der Stadt. Gute, reelle deutsche Bedienung. Große Auswahl von Zigarren und Tabak. Große Billiardhalle und Badezimmer in Verbindung. Wir schärfen gewöhnliche und Sicherheits-Rasiermesser. R. Knorn, Eigentümer.

Adam Huck
Vibank, Sask.
Real Estate und Versicherung, Eideskommissar und Notar.
Rechtsgültige Dokumente angefertigt: Transfers, Landkontrakte, Hypotheken, Discharges, Testamente usw.
Versicherungen:
Lebens- und Hagel-Versicherung
Gebäude gegen Feuer und Blitz
Automobile gegen Feuer u. Diebstahl

Musiklehrer

Violin-Unterricht zu angenehmen Preisen erteilt. Examen für McGill Conservatorium. R. Geisel, 2055 Montreal St., Phone 3869.

Apotheken

Deutsche Apotheke
W. Massig, Eigentümer.
empfiehlt alle medizinischen und technischen Drogen, Kräuter, Verbandsartikel, etc., etc., in nur bester Qualität.
Rezepte werden sorgfältig angefertigt.
Postversand nach allen Teilen Canadas wird prompt erledigt.
Schreiben Sie in Deutsch oder Englisch an.
W. Massig, P. O. Box 124, Regina, Sask.

Kommen Sie zum
Auktions-Verkäufe
(zweimal wöchentlich)
in
STINSON'S SALE ROOM
(bekannt als Central Auction Room)
2312 Elfte Ave.
Farm-Verkäufe unsere Spezialität.

Regina Mirror Makers and Auto Top
2070 Broad Street
Phone 6277 Regina, Sask.
Herstellung neuer oder Versilbern alter Spiegel. Nickelplattierte Reflektoren, Bumpers und Radiatorgehäuse. Garantiert für immer. Automobildächer und Schutztücher können bei Post zur Reparatur eingesandt werden.
A. J. Majoski, Eigentümer

Acetylen Schweißung

Elektrische und Acetylene Schweißung.
Gebrochenes Gußeisen und Maschinenteile aus allen Metallen, Cylinder Blocks elektrisch und ohne Aufwärmen geschweißt.
Capital Welding Shop
1918 Broad Straße.
Regina Sask.

AUTO WRECKING CO.
1602 Zwölfte Ave., Regina.
Neue und gebrauchte Teile für alle Cars. Sie sparen von 25 bis 80 Prozent.
Auto Wrecking Co.
S. Kravoski, Mgr.
C. O. Brecht, Foreman für Repairs.
Wir sprechen Deutsch.

Farmer! Farmer!
Wir kaufen alle Farmprodukte wie Eier, Fleisch, Kartoffeln u.s.w. und zahlen die höchsten Marktpreise in bar sofort nach Empfang.
The Schwann Trading Co.
Ecke Halifax und 12 Ave., Regina.
Telephon 3556 und 7854.

Rätsel.

Das Erste, scheu, in Wald und Feld geboren,
Die Freiheit als der Güter höchstes achtend,
Das Zweite, lustig dazu auserkoren,
Dem Ersten nach der goldnen Freiheit trachtend
Das Ganze, eine Blonde oder Braune,
Voll Schelmischer und kecker Mädchenlaune.
(Bunz—QHB)

Offene Stellen

Suche einen absolut tüchtigen und verläßlichen Farmarbeiter für allgemeine Farmarbeit der seine Sache sicher versteht und auch leisten tut. Derselbe muß anständig, willig und sauber sein, auch melken und reiten können, und am liebsten fürs Jahr. Gutes sauberes Haus, kleine Familie, gute Kost. Entweder alleinstehender Mann oder auch mit Frau ohne Kinder. Lohn nur nach Uebereinkunft und Leistung. Antritt irgend eine Zeit. Angebote bitte direkt zu richten an S. S., Box 40, Duval, Sask.

Verlangt — Junger, erfahrener Farmer wünscht eine halbe oder ganze Section Land für das kommende Jahr zu renten mit Pferden und Maschinerie, auf längere Jahre. Briefe zu richten an Box .... „Courier", 1835 Halifax St., Regina.

Farmarbeiter für ältere Leute gesucht — Muß zuverlässig, willig und in allen Farmarbeiten erfahren sein. Lohn nach Uebereinkunft. Offerten an Box 59, Lumsden, Sask., erbeten.

Gesucht — Ein deutscher, christlicher Man für einen Monat Herbstpflügen. Lohn $25.00. Wenn willens, kann der Mann bei mir den Winter über für die Kost arbeiten. — Adam Govatsch, Vibank, Sask.

Verlangt

Bereitet euch frühzeitig für die Fellzeit vor. Schreibt um illustrierten Katalog von Fellen und Material. Höchste Preise gezahlt für rohe Felle, Häute, Pferdehaar usw. Sendet prompt. Sydney J. Robinson, Dept. C. — Hauptbüro 1709—11 Broad St., Regina.

Junges arbeitsames Mädchen aus Deutschland sucht Stellung als Dienstmädchen. Gefl. Zuschriften sind zu richten an Box 53, Courier, 1835 Halifax Str., Regina.

Hotel

HOTEL Regina
(Früher Victoria Hotel)
1734 Osler Straße, Regina, Sask.
Zwischen 10. u. 11. Ave.
an der Westseite des Marktplatzes.
Vollständig neu renoviert und eingerichtet.
„Der Sammelplatz der Deutschen"
Sehr mäßige Preise
August Müller

Jeder Deutsche oder Deutschsprechende sollte nicht versäumen bei seinem Aufenthalte in Edmonton im
HOTEL SPRINGER
105th Str., 3 Türen Nord von Jasper, Edmonton,
einzukehren; ein Gasthof nach altdeutschem Muster. Gute deutsche Betten — Mäßige Preise.
Besitzer: Gottfried Springer früher Hotel Springer in Coblenz a. Rhein.

Parisian Dye Works — Ein Tag Dienst. 1843 Robinson Str., Phone 8603 — 1933 Scarth Str., Phone 4414. — Reinigen, Pressen, Reparieren, Falten jeder Art. Anzüge gesponged und gepreßt 75c. Damenkleider gesponged und gepreßt $1.00. Teppich ausklopfen und reinigen. Wir haben eine moderne Anlage. Besondere Aufmerksamkeit f. Bestellungen von außerhalb Regina.

Independent Laundry, Limited.
Spezialität
11 Pfd. Familienwäsche $1.00
Billiger und besser, als Sie es zu Hause machen können. Alle Flatarbeit gepletzt.
Phone 4422 und fragt nach.
Broad Str. Regina, Sask.

Offene Beinschäden

Krampfadergeschwüre, nasse und trockene Flechten, sowie andere Hautleiden behandelt nach langjähriger Erfahrung Nurse M. Dencker, Graduate, 610¼ Portage Ave., Winnipeg, früher in Deutschland. Leichte Selbstbehandlung auch brieflich, ohne Berufsstörung. Bitte, Porto beilegen für Rückantwort.

Peter P. Thiessen, Morden, Manitoba schreibt: „Die erste Anwendung von Ihrer Salbe hat mir gleich geholfen, die Schmerzen waren bald verschwunden und ich konnte gehen. Ich habe viele andere Medizinen gebraucht, aber alles vergebens. Ihre Salbe hat Wunder an meinem offenen Bein getan, das vergelte Euch Gott."

— Es gibt nur eine Liebe, die von Dauer ist: die unglückliche.

— Die Gewohnheit unterdrückt mehr Revolutionen, als alle bewaffneten Mächte zusammen.

Englische Aristokraten als Sozialisten

London, 26. Sept. — Die Ankündigung, daß Lady Cynthia Mosley, eine Tochter des verstorbenen Marquis Curzon, in der nächsten Parlamentswahl als sozialistische Kandidatin auftreten wird, bietet der Aristokratie Englands reichlich Gesprächsstoff. Es ist bekannt, daß der verstorbene Curzon zeitlebens äußerst adelsstolz und ein entschiedener Gegner des Sozialismus war. Ebenso bekannt ist aber, daß Lady Cynthia, die sich im Jahre 1920 mit Oswald Mosley, einem unabhängigen Sozialisten und Mitglied des Parlaments, verheiratete, von früher Jugend an in ihren Anschauungen höchst selbständig war.

Völkerbunds-Kuhhandel

Danzig, 25. Sept. — Die Danziger Zeitung, die Dr. Sahm, dem Senatspräsidenten des Freistaates Danzig nahesteht, erhebt die sensationelle Beschuldigung, daß der Völkerbundsrat in Genf seine Entscheidung in dem Poststreit zwischen Danzig und Polen, die gegen den Freistaat ausgefallen ist, schon drei Tage, ehe der Vertreter Danzigs angehört wurde, fertig „in der Tasche" gehabt habe. Das genannte Blatt führt als Beweis dafür an, daß die halbamtliche polnische Nachrichten-Agentur die Entscheidung des Ligarates drei Tage vor ihrer amtlichen Bekanntgabe in allen Einzelheiten auffallend genau vorausgesagt habe. Es knüpft daran die Bemerkung, Danzig werde diese Entscheidung nie als gerecht anerkennen.

CREAM WANTED

Verlangt

Wir hoffen, daß unsere Lieferanten sich Zuber für den kommenden Winter anschaffen. Vergesset nicht, daß eine Milchkuhe bares Geld für laufende Ausgaben bedeutet.

Sendet eure Produkte

Rahm Eier
Geflügel Butter

Alle unsere Rahmereien (eine davon in der Nähe) sind bereit, die neuesten Marktpreise mitzuteilen.

Arbeitet zusammen und erhaltet Zufriedenstellung

Lieferanten in Manitoba können an unsere Winnipeg Zweigstelle senden.

SASKATCHEWAN CO-OPERATIVE CREAMERIES LTD. REGINA SASK.

SHIP US YOUR POULTRY

Neu! Neu! Neu!

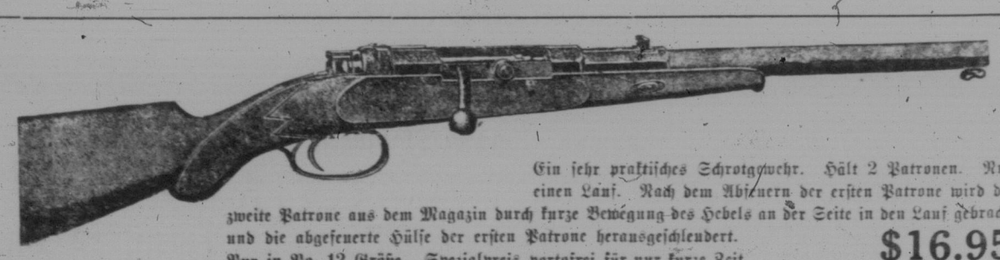

Ein sehr praktisches Schrotgewehr. Hält 2 Patronen. Nur einen Lauf. Nach dem Abfeuern der ersten Patrone wird die zweite Patrone aus dem Magazin durch kurze Bewegung des Hebels an der Seite in den Lauf gebracht und die abgefeuerte Hülse der ersten Patrone herausgeschleudert.
Nur in No. 12 Größe. Spezialpreis portofrei für nur kurze Zeit $16.95

Zu bestellen von THE WESTERN CANADA IMPORTING COMPANY Room 10, Maple Leaf Block, Regina, Sask.