徐寶鳳過生日下淚

徐寶鳳昨午在亞視錄影廠舉行生日會，《大官官》演員齊齊到賀。壽星女切過生日蛋糕後，一時感觸酒下眼淚。

起初，徐寶鳳不肯透露其流淚的因由，及後她才說自己的心情很複雜，一方面慶幸自己有一班知心的好朋友，但是另一方面又因為人事的是非問題及感情困擾而不開心。

入行迄今，徐寶鳳發覺自己常惹是非，令許多人對她有所誤解，而她所受的「委屈」又不能向他人申訴，大有含寃莫白之感。而感情上，她自問最愛的兩個男友也不在她的身邊，所以，一時感觸才會流淚。

早前，她與誼父母一同過澳門遊玩，雖然她不施脂粉，但當地人也認得她，還讚她斯文、有禮，並非如外間所傳的「麻煩」之人，令她芳心大喜。問她有何生日願望，她坦言最重要身體健康、事事順利，另外有一個生日願望則保密。

合作過的女星當中，以阿梅最令他又愛又恨，因為她一埋位拍戲便可立即投入，但她却甚難度期，對此批評，阿梅有何反應呢？

阿梅也承認，自己最大的缺點就是遲到，很多時也想改掉此陋習，可惜自己實在太忙。

她說：「十幾部戲找我拍，我已推剩四部，這還算多嗎？」她自言，在剛得獎時，心情比較懶散，但現在又想工作了，她強調自己絕不會因為已得獎而變得沒有鬥志，只要仍活在此圈，便應該有不斷的目標，今年她的目標就是希望能「冧庄」，再奪金馬獎，她認為《阮玲玉》及《奇蹟》較有機會得獎。

梅艷芳希望「冧庄」再奪金馬獎影后

昨日在《黑心鬼》的開鏡拜神儀式上，女主角梅艷芳例牌又遲到。陳友曾說過，在《童黨》映特別場，口碑甚佳，影片於昨日正式在雙南綫上映。這是片中兩個問題青少年大强與昏迷，甚為好戲。

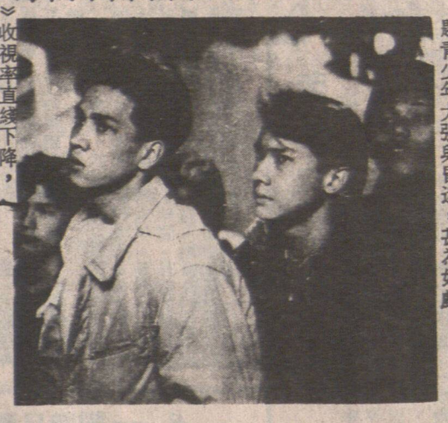

《童黨》在復活節假期上演的《誓不低頭》，被觀衆評為犯駁處多，但他認為七十年代由於未有「廉政公署」，故實在有黑暗事件存在，這是事實，他不明何以會如此受重視，不過最重要是觀衆邊鬧邊繼續歸

合則來，不合則去！周星馳看化圈中愛情

四月十一日開始，周星馳將會調返話劇組，不用主持歡樂今宵，現在則忙於拍錄影帶《無冕急先鋒》，黎美嫻也有份演出，問星仔見到嫻妹時可有安慰一番？

星仔表示沒此必須，分手也是一件很平常的事，「合則來，不合則去」，在娛樂圈是常見的。

現在，星仔已有一要好的女朋友，他們相識有數年，但拍拖，只是數月前的事。他說：「現在已進入熱戀階段了。」

《豪門恩怨》改單元劇？

波楊

《豪門恩怨》收視率直綫下降，幕後展開救亡，救亡的方案和《錦繡豪門》不同。

——最大的改變，是把連續劇的形式，改為每集一個故事的單元劇。

——這樣改變也是為了經濟的原因。原有的連續式劇集，很難賣給地區獨立電視台重播，少了一大筆可觀收入。

——每集完的故事，觀衆就算是漏了看一集，也不會因此而放棄收看，畢竟，今日的觀衆，已不同十年前，每晚靜坐家中做忠實的觀衆。（《錦》劇已播足十年了）。

——改為單元劇，角色當然也要削減，太多的人物，是不宜放在單元劇之內。

——要裁減角色，那些高薪的舊角色難免首當其衝。

——志雅這個靈魂人物不能沒有，在這形式中將更成為担大旗的人，還有幾經辛苦才令其翻生的波比，也是主綫人物，而由於削減其他角色，這兩人的戲份更重。這一招是棄卒保帥，和《錦繡豪門》棄帥保卒的招數相反。

——直至三月，CBS仍未和《錦》劇製作公司續簽新約，《錦》劇求變，事在必行。

志雅不會被飛少飲得杯落。

一件往事

中通社日前發了篇電訊謂中國政協文藝小組曾就一封關於《末代皇帝》的信引起熱烈討論，信中提及中外影視攝製隊在故宮拍攝遭不同待遇問題，要求有關方面制止不正之風，重申國家立法的嚴肅性。

讀者這篇報道，不期然想起三年前在山東拍攝《八仙過海》時的一件往事。

那天，我們來到泰山脚某寺院外拍攝，只拍了幾個鏡頭即遭一名主任級的管理人員阻止。由於這是亞視與山東台合拍關係，故山東台人員即與之理論，說明已辦妥場地申請手續，而這那人雖不講理的說，這裏是我管的，我有權不准拍，亞視一位導演見此僵局便向他求情，說我們是香港同胞，要求對方通融一下，豈料那位仁兄是香港同胞，胆子更大，態度更兇說，「你們要是再拍下去，我就把你們槍斃！」結果當然提早收工了。

「槍斃」兩字是那麼具震懾性，一名普通的主任級土皇帝竟可隨便槍斃人，那還談得上什麼法治？事發之日，正值中英兩國為香港問題的草簽在討價還價時期，山東省有關方面也就為了顧全大局着我們回港後不再談論此事，是以這事情外間一直也不知道。

今天我敢重提此事，並非想算舊賬，只是得中通社那篇報道啓發，並有感國家改治日趨開放，借此向有關方面重請一下而已！

穿梭娛樂圈

凄酸的一曲

《法內情》裏面有一首插曲，是由葉德嫻唱的。那是她演的老妓女，為維護已當了大律師的兒子劉德華的名譽，蓄意殺了敲詐她的「差佬」，被拉入獄，她在獄中自殺不遂，在監獄醫院內迷迷糊糊，在腦海裏則一直記掛着兒子。

這首插曲是作為葉德嫻這個老妓女的心聲，她不想身為律師的兒子知道自己有這麼一個媽媽，但又很希望得到兒子的愛。於是在迷朦中凄楚地，模擬兒子向她唱：「媽媽，我愛你！」葉德嫻唱來沉鬱、凄楚，帶着微嗚咽中的沙啞，那感情直插觀衆心窩，不期然使人洒下感動的淚水。

這首插曲之所以使人感動，也是聯結了上面劇情的發展。與葉德嫻角色的塑造，正因為葉德嫻把那個久經摧殘，身心俱疲弱的老妓女演得那麼出色，她那凄酸的「媽媽，我愛你！」才能使人觸動。

·伊瑪莎·

號情表

影與視

秋仔生日　歌迷送禮

鄭少秋一班十年不變的歌迷會成員，昨為他搞生日會。

他的歌迷送了很多生日禮物給他，有些玩具更是送給其女兒的，還有一個不倒翁公仔，為它起了名是「誓不低頭」確別具意思，他們還送了一個鑽石形啫喱蛋糕給壽星公，寓意秋仔如同鑽石般堅固，其生日願望多年如一，就是工作順利、身體健康，一家生活幸福。

另外，提到他主

和安芽菜發行公司
WO ON CO. BEAN SPROUT
新到大帮優質發芽　秘魯綠豆
電話：(604) 684-0965
430 COLUMBIA STREET VANCOUVER B.C. V6A 2R8

冠華麵家
KOON WAH RESTAURANT
溫哥華喜事定東街二六八三號
253·2608
特別推出
合時秋冬煲仔菜，煲仔飯
超值四和菜　抵食六和菜
及多款巧手經濟小菜，粥粉麵飯
合時煲仔菜
枝竹羊肉煲　嘈嘈鷄煲
羌葱牛肉煲　嘈嘈排骨煲
羌葱牛腩煲　牛腩罐白煲
八珍豆腐煲　牛什罐白煲
罐白豬皮煲
合時煲仔飯
咸魚肉餅飯　腰味煲仔飯
排骨煲仔飯　北菇鷄煲仔飯
免費送餐　工廠，寫字樓，外賣送餐，無任歡迎，準時送到。
253·2608
由上午十一時至凌晨十二時

中國參茸行
今期推出參茸大酬賓
鮮甜靚杞子、河南淮山、散庄吉林參
一律買一送一
鹿茸片、罐庄吉林參、高麗參、花旗參、北芪、黨參
一律七折
還有特多超值特價品，未能盡錄，歡迎參觀選購
新地址：溫哥華，喜士定東街288號
（即舊中國參茸行對面）電話：682·1113由歷代祖傳黎鸞祥先生主理

威信會計師樓
NEW DIMENSION FINANCIAL MANAGEMENT GROUP
本行業務範圍
填報公司及個人稅務
新移民入息稅務計劃
公司月結，年結報稅
投資移民生意計劃書
商業顧問，財務計劃
註册教育儲蓄計劃 [R.E.S.P.]
辦公時間
星期一至六：上午九時至晚上六時
星期日：　上午十一時至下午四時
地址 302-223 Keefer St.　華埠223奇化街
電話 681·4939

北京參茸行
Beijing Trading Company Ltd.
特別商品介紹：
日月魚（又名明目魚）
功能：滋肝補腎　補眼明目
煲湯佐膳　美味可口　有益健康　老少咸宜
地址：溫哥華片打東街89號（中華文化中心對面）
89 E. PENDER STREET, VANCOUVER, B.C. CANADA V6A 1S9
電話：(604)684·3563 684·2736

Max King 美景食屋
BAKERY & RESTAURANT LTD.
277 E. PENDER ST., VANCOUVER. B.C.
TEL: (604) 684-2178
片打東街277號
營業時間：由上午七時至下午六時
利潤越低，生意越好
「密食當三番」
蒸飽　臘腸卷　叉燒飽　豆沙飽　鷄飽　蓮蓉飽　奶黃飽
早午晚餐　中西禮餅
粥粉麵飯　麵飽蛋撻

龍鳳餅家
LOONG FOONG RESTAURANT AND BAKERY
精製
中西餅食
出爐麵飽
生日蛋糕
結婚禮餅
附設
咖啡茶座
冷熱飲品
粥粉麵飯
座位舒適
招呼週到
七天營業
歡迎惠顧
供應
精美餅咭
餽贈親友
得體大方
溫哥華奇華街貳四七號
TEL: 688-0837 688-3135

明和公司
MING WO COOKWARE
雲高華華埠總公司
片打東街二十三號
23 E. PENDER ST., VANCOUVER, B. C.
專門供應各款中西餐館茶樓酒家廚房用具及家庭精緻用品
樣樣齊備　歡迎參觀選購
各款餐館貨品現金採購特價優待
（特價品除外）

精工　車身修理廠
PERFECTION AUTO BODY SHOP
1010 CLARK DRIVE, VANCOUVER B.C.
電話：253·7814
精工修理車身　令閣下放心
手藝精工作靚　冇擔心
六天營業，星期日休息　9am-6pm
加拿大執照十八年經驗
溫哥華唯一華人精修
歐美日本名廠靚車
唔怕價比價最怕貨比貨
代辦 I.C.B.C. 手續免費車借用
* WE SPECIALIZE IN
* EUROPEAN AND IMPORT CARS
* ALSO DO OTHER MAKES
* I.C.B.C.CLIAMS
* TOP QUALITY BODY WORK
* FIRST CLASS CUSTOM PAINT JOB
* B.C.CERTIFIED WORKS GUARANTEED
精工担保　担保精工
DATSUN　mazda　TOYOTA