費城17個月大男嬰 移植畸脚變手成功

手術達十二小時 裝假脚代右腿

醫生將一名十七個月男嬰畸形脚移植作手。醫生說，將來他的手可應付打字及操作電腦。

領導手術小組的奧斯特曼醫生說，男嬰米切爾的四隻脚趾作手指，他原有的一隻手指則作拇指。

費城兒童醫院醫生周三已將米切爾手臂的石膏拆除，並宣布這不平常的手術已成功。

醫院負責人稱，米切爾是施行這種手術最年輕的病人。全世界這類手術不足二十例。

米切爾於一九八四年四月十一日出生，金髮、藍眼睛。但右脛骨（膝關節至踝關節兩條大骨之一）缺損，這種畸形已令他右脚殘廢，他右臂只長一隻手指。此畸形致病率僅為百萬分之一。

八月十名醫生在兒童醫院動手術達十二小時，將男童右腿下半部切除，通過顯微外科手術將脚整型成手狀，移植上他右臂。

奧斯特曼醫生說，通常規物理療法，米切爾三個月內即可用他的新手擺弄玩具。但要兩年後，才可重新長出神經，有完全的觸覺。醫生希望米切爾能恢復百分之七十五至百分之八十的正常手功能。米切爾已裝上一副假脚，代替他已切除的右腿。

製造有毒睫毛液 蘇工人被判槍斃

【路透社莫斯科電】蘇聯的一名男子因用對眼睛有害的烟卤煤烟製造女人「睫毛液」罪名成立，被判槍斃死刑。

莫斯科的《社會主義工業報》報道了這項消息。它說，這名男子名叫伯羅波斯基，是高加索北部某間工廠的工人。他假冒列寧格勒一間工廠出品的名牌化粧品的牌子，製成睫毛液，欺騙消費者。

警方是在一些婦女投訴某種睫毛液會傷害眼睛後，提高警惕。

分別接受伯羅波斯基每個月五千盧布（四千美元）和八百盧布（六百四十美元）賄金的有關工廠廠長和簿記員各被判入獄十五年。

高加索區地方工業部長也為了這宗商業醜聞而被革職。他的助手副工業部長則被判入獄九年。三名高級警官，也被判監禁十五年。

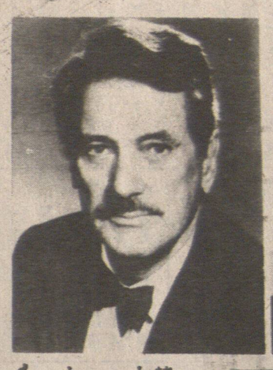

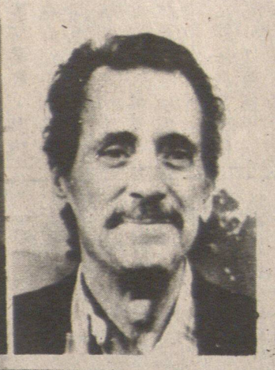

言人宣佈：印尼嬰兒死亡率仍然很高，今年為千分之八十七。不過，這比去年低，聯合國兒童基金會說，去年為千分之一百。印尼嬰兒死亡率高的原因主要是破傷風，這是傳統接生婆缺乏接生技術與知識。

印尼衞生部發言人是在此間產科會議上作上述宣佈的。

不適應環境 樹熊死東京

東京的動物園職員週四說：第二頭來自澳洲的樹熊在動物園死去，顯然牠們無法適應不同的環境。

週四死去的廿三個月大的雌性樹熊勇香理是在日本南部鹿兒島的平川動物園飼養。

洛赫遜 （上）左右兩張照片清楚看見洛赫遜染病前後的轉變。八二年時的他仍具男性魅力，但患上愛滋病後則日漸消瘦、憔悴。

（下）這是洛赫遜和伊莉莎伯泰萊在一九五六年影片「巨人」中的劇照。（合衆國際社）

戴妃接花

英國儲妃戴安娜一日在威爾士斯旺西散同公衆非正式見面時，受到熱烈歡迎和獻花。（路透社）

麥當勞即將推出新產品小型薄餅

伊利諾伊斯州奧布魯滑息：麥當勞人員週三透露，在費城，麥當勞屬下的十間快餐店內，正試驗推出一種名為「MCPIZZA」的新產品。

發言人拉納·埃斯姆說，這種橢圓形的新產品，正在進行操作試驗，看它能否在麥當勞快餐店內製造。

她表示：「這純粹是一項操作試驗，看看麥當勞快餐店能如何盡善地推出這新產品。」

這種小型薄餅以每片三點五安士的重量向外銷售，而薄餅的醬汁會放於一個小袋子內，售價為九十九美仙。在夏末，費城的快餐店推出此產品。

這種薄餅會以冷藏方式運往快餐店，在店內會將薄餅如麥當勞的烤批一樣，先進行烤焗，然後放在盒子裏出售。

如果費城的快餐店能成功地製造和推銷這種薄餅，下一步計劃則是進行全國一連串的消費者試食試驗。

印尼嬰兒死亡率很高

【法新社印尼耶加達三日電】印尼衞生部發表的一份報告說，印尼嬰兒死亡率仍然很高，今年為千分之八十七。

免費機票 度假四周 澳國總督收大禮 違國法被迫辭職

【法新社墨爾本三日電】澳大利亞維多利亞州總督默里爵士，由於免費機票引起的醜聞，今天終於辭職。

默里辭職是由維多利亞州總理凱恩在州議會上宣布，他的職務改由代理總督約翰·揚爵士接替。

據透露默里和他的妻子曾接受美國大陸航空公司提供的免費環遊世界的旅行，這次旅行的費用約值一萬五千澳元。在此事透露之後，過去兩日默里遭到要他辭職的壓力不斷增加。

在星期二，默里爵士說，大陸航空公司董事是曾邀請他參加從休斯頓到倫敦的首航，隨後他和他的妻子接受了這家航空公司提供的免費渡假四周。

英國外交部的規則規定，英國君王任命的總督不能接受任何形式有價值的禮物。

【法新社墨西哥市電】聳立在墨西哥市中心，成為墨西哥市標誌的「泛美大厦」，在這次震力八、一級的墨西哥大地震中，仍能屹立不倒。

「泛美大厦」樓高四十四層，建於一九五六年。

十天前的墨西哥市大地震，地動屋倒，「泛美大厦」周圍的許多建築物，都轟然倒下，唯獨它卻穩如泰山，屹立不倒。

「泛美大厦」足足有二萬五千噸重，是建在特別打樁的加固地基上，能頂得住地震的搖撼。

上上下下足足有六千個窗戶，在這次大地震中，只有區區三十個玻璃窗震裂，全座樓八個電梯的支撐杆，全部保持垂直，不動分毫。

當這座摩天大樓在一九五六年落成時，大多數人以為它靠不住，一年之後，才勉强有一成的樓房入伙。

不過，在一九五七年七月廿八日的地震後，「泛美大厦」仍舊「無恙」。於是人們對之信心十足，大家搶着租用這座雄偉堂皇的大厦。美國鋼材建築學院亦頒發給它一項榮譽獎。

當年泛美大厦的建築商曾誇言，稱此座大樓能經受任何地震。如今看來，當年建築商的這番話，並非戲言。

經歷兩次地震浩劫 墨泛美大厦仍不倒

落成時無人敢租如今却引以為榮

蟹王海鮮扒房
新設正式海鮮自助餐
午餐自助 $4·25
晚餐自助 $9·80
小童半價
包括湯·沙律枱·熱枱·凍枱·甜品·
生蠔·鮮魚·三文魚等·
每星期三十多款不同海鮮·任吃不限·
請早定座·
寬大餐房舞池·歡迎生日及社團定座
132西喜士定街·活活公司對面·
電話：687·7956

B.C. Royal Cafe
119 E. PENDER ST. VANCOUVER B.C.
Phone: 681-3953
天上人間
住在大温哥華 食在秘書賓路
四時有不謝之花 五節有長春之草
雲埠秘書賓路蔡根根璇遂立正

精美印刷有限公司
G. M. PRINTING LTD.
713 EAST HASTINGS STREET, VANCOUVER B. C. CANADA. V6A 1R3
Tel: (604) 254-4441/2 Cable add: "GEEMEE"
由即日開始承接生產各種大小規格包裝紙盒
專門供應：麵包、西餅、月餅咭盒、中西餐館外賣紙盒、冰霜包庄盒。
凡訂製五仟個咭盒以上 免費在盒面加印單色廣告
價錢相宜 手工精細
交貨迅速 用料優良

寶城 海鮮酒家
ABBOT SEAFOOD RESTAURANT
228 ABBOTT ST.（GASTOWN 活活公司後門斜對面）訂座電話：684-1044 684-1840
慶祝加拿大國慶由六月廿八日起中午茶市咸甜美點連蝦蛟在內祇賣一元·茶資全免·名茶多種·任君選擇晚飯推出廉價特價餐·菜式如下：
夏季酬賓席（足十二位用）特價 $128·00
超值特價餐（足十位用）特價 $75·00
生日酒席一律奉送壽包和生日旦糕
還有老火湯送 每碟 3.50
營業時間：由上午十一時至晚上十時 七天營業

雙喜食品廠
Double Happiness Foods Ltd.
427 Powell St., Vancouver
Phone: 253-4424
正宗香港式高級食品
新鮮河粉 全蛋生麵 上海麵類 雲吞皮 春卷皮
逢星期二休息

廠麵旗花
NORTHWEST FOOD PRODUCTS LTD.
355 POWELL ST. VANCOUVER, B.C.
PHONE 684-9820
新鮮河粉 幸運餅仔 鮮雲吞皮 鮮春捲皮 蒸氣炸麵 蒸氣炸麵 花旗乾麵 花旗乾麵 雲吞乾麵 五磅十扎
零沽批發 索辦歡迎

溫哥華市立學院
專業中廚訓練課程新班將於10月15日開課·凡有志從事飲食行業的人仕均可報名參加·詳情請電該課程主管梁先生·電話：681·8111內線350
晚間中文電話266·7503
尊辦理留學生入政府中學·詳情請查詢英語電VLI 984059 7

馬金 店餅 廳餐茶
GOLDEN HORSE Bakery & Restaurant Ltd.
溫哥華緬街416號
416 Main St. Vancouver B. C.
V6A 2T4 Canada Phone 683-7262
麵飽西餅 結婚禮餅
生日蛋糕 精美餅券
冷熱飲品 香滑雪糕

廣東餐館
KWANG TUNG RESTURANT
137 E. PENDER ST. VANCOUVER B.C.
電話：682-1514
自製白蓮蓉
特價酬賓月餅上市
雙黃蓮蓉 $9元
單黃蓮蓉 $8元
純正白蓮蓉 $7元
酬賓席：$79.00 足十位用。

AAA文件急遞有限公司
TRIPLE A COURIERS LTD.
203—37片打街東
專車上門收派本市區各種文信件及小包裹，收費便宜。例如：（由華埠收派至市中心商業區，每件兩磅以下，統收費三元）。
即收即派，比寄掛保信還快。
簽名收派，忠誠為僑胞服務。
電話：689-3677

家酒陶陶
102 E. Pender Street
Vancouver, B.C.
PHONE: 681-1030
地址：雲高華片打東街壹〇二號
陶陶酒家 食譜精研 大談小酌 悉從尊便

桃園餐室
HO INN CHOP SUEY
79 East Pender Street
Vancouver, B.C.
684-3743 684-4822
大談小酌 豐儉隨意 僑胞光顧 無任歡迎

八仙樓海鮮酒家
FAIRYLAND CHINESE SEAFOOD RESTAURANT
天天茶市 一律免茶
七天營業
每日茶市：上午九時半至三時
每日晚飯：下午五時至十一時
飛莎街3560號 電話：872-2644

如意齋菜館
BUDDHIST Vegetarian Restaurant
皇后華喜士定廣街363號
電話：687-5231
七天營業：上午十一時至晚上九時 逢星期二下午三時休息半天。
虔誠烹飪·正宗齋菜·
用純植物原料，保證不含動物脂肪
火腿素鷄 馳名燒鵝
各式鹵味
齋菜筵席
豐儉隨意
687-5231
363 E. HASTINGS ST., VANCOUVER, B. C. V6A 1P3

漢宮大酒樓
KINGSLAND CHINESE RESTAURAUNT
987 Granville Street Vancouver, B.C. Tel: 687-6675
晚飯推出超值產品，特價酬賓席超值貴賓席，菜式如下：
酬賓席 $128.
上湯焗龍蝦 二人份 奶油焗生蠔 椒鹽焗中蝦 龍蝦蟹會燕窩 北京片皮鴨 蜜瓜炒鴨片 當紅炸子鷄 玉蘭象拔蚌 清蒸游水斑 楊州炒飯 椰汁西米露 新鮮生菓
超值貴賓席 $328.
鮮龍蝦大沙律 二人份 金銀鮮麻鮑 拾只 玉掌美人魚 濃燉鷄鮑翅 雙鳳朝陽 紅燒雙乳鴿 鴛鴦玉麒麟 腿汁鮮露笋 奶油焗海鮮飯 冰花木瓜燉雪耳 四式美點