וועכנטלאכע געשפּרעכן וועגן געזונט

פון א. א. שיינעס

עס קאָן זייער זיין, אז איך קאָנט ניט לייענען אייער דאָקטאָרס פּרעסקריפּשאָן, און ווען איך וואָלט אפילו געקאָנט וואָלט איך אפשר ניט דערקאָנט די צו־זאַמענשטעלונג פון דראָגס.

איך מוזט האָבן צוטרוי צו אייער דאָקטאָר אין איר וועט ווערן געזונט.

ווען איך זייט ניט געזונט, האַלט זיך אָן עצה מיט אייער דאָקטאָר, אין אייב ער וועט אייך געבן א פּרעסקריפּשאָן וועל איך זיין זייער צופרידן אויסצופילן אייער פּרעסקריפּשאָן.

מיינע 8 יאָר דערפאַרונג זיינען צו אייער באַרוהיגונג.

אזוי ווי אין דער פאַרגאַנגענהייט, וועל איך אויך אין דער צוקונפט, און נאָך בעסער, האָבן די מעגלאַכקייט צו געבן אייך מיין פּרעזענלאַכע באַרוהיגונג שטענדיק, פאַר אלע אייערע באַדערפנישן.

Shanas Drug Store

א. א. שיינעס, אייגנטימער

842 Main Street, Cor. Dufferin Phone 56 213

נרודער מאָרד

העכסט אינטערעסאַנטער און שפּאַנענדער ראָמאַן

(פאָרזעצונג)

ער איז געקומען צו איר און האָט איר געבראַכט א בריף אז סינדא באַהאַדור וויל זי זעען, זי זאָל קומען אין א וועלדל ניט ווייט פון זייער באַנגאַלאָ. מאַראי האָט זיך דערפרייט און איז געלאָפן זעען איר גע־ליבטן.

ווען זי און גראַף אלפרעד זיינען געקו־מען אין וועלדל, האָט ער זי געפרעגט צום לעצטן מאָל אויב זי וויל ווערן זיין פרוי

— ניין! איך קען עס ניט, ווייל איך ליב סינדא באַהאַדור! האָט מאַריא געענט־פערט.

— דאָן שטאַרב! דו וועסט צו קיינעם ניט געהערן!

מיט די ווערטער האָט ער א פייף גע־טאָן. עסז יינען אַנגעקומען עפּלאַכע מענשן און האָבן אוועקגעשלעפּט דאָס אומגליקלאַ־כע מיידל מיט גוואַלד.

אין דער מינוטאַיז סינדא באַהאַדור אַנ־געלאָפן. ער האָט דערזעען גראַף אלפרעד און די מענשן וועלכע שלעפּן אוועק דאָס אומגליקלאַכע מיידל.

איידער מיר עדרינק אונזער טרויעריקע דערציילונג מוזן מיר זאָגן א פּאָר ווערטער וועגן דער רעליגיע פון די אינדיער.

די אינדיש רעליגיאָן האָט דריי הויפּט־פעטער און פיל קלענערע געטער און גע־טינס. די הויפּט געטער זיינען: בראַמאַ, דער באַשעפער, ער באַשאַפט אלעס וואָס איז דאָ אויף דער וועלט. ווישנו איז דער צווייטער הויפּט גאָט, ער איז דער דער־האַלטער. ער זאָגט זיך אז אלעס וואָס בראַמאַ באַשאַפט זאָל בלייבן. דער דריי־טער גאָט שיווא, ער איז דער צעשטערער, דער פאַרניכטער. ער פאַרניכטעט אלעס, צעשטערט אלעס און טויטעט אלעס.

יעדער גאָט האָט א פרוי, א געטין, אַן אשת חיל, וועלכע העלפט דעם מאַן גע־טריי אין אלע זיינע אַרבעטן.

שיווא דער צעשטערער האָט א פרוי די געטין קאַלי אָדער באַהאַוואַני. דאָס איז איינע פון די שרעקלאַכסטע געטינס. זי וויל נאָר אלעס טויטן, אלעס פאַרניכטן, און אלעס צעשטערן. די מענשן, וועלכע דינען צו איר ברייגנען איר מענשן קר־בנות.

עס איז דאָ א געהיימע סעקטע, וועלכע הייסט "טהוגס", זיי זיינען פייערדיקע אַנ־היינגער פון דער געטן קאַלי און פאַרזאָרגן איר מיט מענשן קרבנות.

זיי וואַנדערן אַרום אין לאַנד און ווען זיי טרעפן א רייזנדן אליין אָדער אין אייר־ראַפּייער, וועלכער איז אַנשלאָפן געוואָרן אין וואַכר אָדער אויף א פעלד, דערוואָרגן זיי אים, נאָך בעסער אויב זיי קאָנען אים ברייגנען לעבעדיקערהייט און אים קוילען פאַר דער שרעקלאַכער געטן.

ווי שטרייגט די ענגלישע רעגירונג איז, און ווי זי טוט אלעס מעגלאַכעס צו פאַר־היטן די מענשן קרבנות, קען זי דאָך נאָר ניט טאָן קעגן די "טהוגס", מען האָט שוין איין מאָל געכאַפּט א גאַנצע באַנדע טהוגס, אכציק מענשן מיטאַמאָל אַזוי ען האָט זיי אויפגעהאַנגען אין קאַלקוטאַ. דאָס האָט אָבער ווייניק געהאָלפן, די טהוגס זיינען געוואָרן אביסל פאַרזיכטיקער, אָבער זיי ברייגנען נאָך אלץ מענשן קרבנות פאַר זייער שרעקלאַכער געטן קאַלי.

מיר וועלן נאָך שפּעטער זיך בעסער באַ־קענען מיט די "טהוגס" און מיט זייער בלוטיקע געטן. דערווייל וויזלמיר נאָר זאָגן אז נראָף אלפרעד האָט זיך באַקענט מיט די "טהוגס" און האָט מיט זיי אָפּגע־רעדט אז זיי זאָלן ברייגנען מאַריא שטערנ־פעלד פאַר א קרבן צו דער געטן קאַלי.

ווען סינדא באַהאַדור האָט דערזעען, וועד עס פירט אוועק זיין געליבטע, האָט ער באַלד געוואוסט וועד עס פירט זי און וואוהין מען פירט זי.

ער האָט געלאָזן גראַף אלפרעד אַנ־לויפן און איז נאָכגעלאָפן די "טהוגס" אזוי ווי ער איז געווען איינער אליין און די "טהוגס" זיינען געווען אַרום אלעמען, האָט ער ניט געקאָנט זיך שטעלן קעגן זיי און באַ־פרייען זיין געליבטע מיט גוואַלד.

ער האָט טאַנגהויבן צו בעטן, צו וויינען און צו צוזאָגן א גרויסע סומע געלט, מען זאָל אים אָפּגעבן זיין געליבטע — אומ־זיסט! קיין זאַך האָט ניט געהאָלפן. די געטין קאַלי ניט ניט אריים איר אָפּפער.

ער איז נאָכגעגאַנגען זיין געליבטער ביז מען האָט זי עבראַכט אין טעמפּל פון דער בלוטיקער געטין קאַלי. מען האָט אים אויסגעגאָסן אַרויינלאָזן אין טעמפּל, אָבער ניט געוואָלט אַריינלאָזן אין טעמפּל, ווייל ער איז ניט קיין דינער פון דער גע־טין.

אלס פירסט, אלס דער זון פון א באַ־ריימטן ראַדזשא האָט מען אים נאָרנישט ניט געטאָן, זאָנדערן מען האָט אים אויפ־גענומען אלס נאַסט, ער איז דערוויל גע־וואָר געוואָרן אז מען וועט מאַריאַ ברענגען פאַר אָן אָפּפער ערשט אין צען טעג אַרום, ווען עס וועט זיין א גרויסער יום טוב פון דער געטין קאַלי.

סיידע באַהאַדור איז געוואָרן אליין א "טהוג", אום ער זאָל קאָנען רעטן זיין גע־ליבטע. אלס א "טהוג" האָט ער געאָנט אַריינקומען אין טעמפּל פון דער געטין קאַלי.

מיט שווערער מי, מיט לעבנס געפאַר, איז אים ענדלאָך געלונגען צו רעטן זיין געליבטע מאַריאַ. זי האָט אָבער ניט גע־קאָנט איבערטראָגן דער שרעק און די ליידן און איז געשטאָרבן.

אין טעמפּל פון דער בלוטיקער געטין קאַלי האָט מען באַלד אנטדעקט אז סינדא באַהאַדור האָט ניט זיי צוגענומען זייער אָפּפער און מען האָט אים אָנגעהויבן צו זוכן. סינדא באַהאַדור אין אָבער געלונ־גען צו באַהאַלטן זיך און צוריק צו קומען צו זיין פאָטער.

(ווייטערעס — קומט)

הויז צו הויז זאַמלונג פון איקאָר

דער איקאָר קאָמיטעט פירט דורך א הויז צו הויז זאַמלונג היינטיקן זונטאָג, יוני דעם 7טן. די איינקונפט אין א טייל פון'ם קאַמפּיין וועלכן דער איקאָר פירט איצט אָן פאַר א נייעם טראַנספּאָרט מאַשינען פאַר ביראַ־בידזשאַן. זיי אָפּעלירן צו אלע אידן פון ווינניפּעג אויפצונעמען די זאַמ־לער און זיי גיבן וויפל איר קאָנען.

צו גאַסט אין ווינניפּעג

דר. ל. לאָבאַן, פון מעלוויל, סאַסק., איז איצט צו גאַסט אין שטאָט, און ער וועט פאַרברייטגען א מאָנאַט צייט מיט זיינע עלטערן, מר. און מרס. לאָבאַן, 571 לאָנאַן עוועניו.

וועט זיך באַזעצן אין קאַלגאַרי

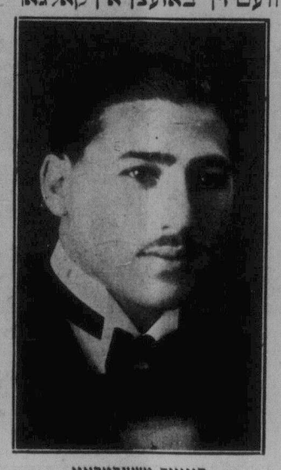

דייוויד טשערטקאָוו

דייוויד טשערטקאָוו, ב. א., פון סאַסקאַ־טון, האָט געקראָגן די וועטמאַר גראַדואַיט סקאָלאַרשיפּ אין לאָא באַלאָוינט פון דעם אוניווערסיטעט פון סאַסקאַטשעוואַן פאַר דעם אויסגעצייכנטן רעקאָרד אין דעם דריי יאָריקן קורס.

דייוויד טשערטקאָוו איז א געוועזענער ווי־ניפּעגער וועלכער האָט געקראָגן זיין ביל־דונג אין מאַקריי סקול און אין סט. דזשאָנס טעכניקאַל היי־סקול. שפּעטער האָט ער שטודירט אין סאַסקאַטון וואו ער האָט גע־נומען א זעקס־יאָריקן קורס אין אַרטס און לאָא. ער האָט געוואונען א דריי יאָריקע סקאָלערשיפּ אין אַרטס פון דעם צוויי־טן יאָר סקאָלערשיפּ אין לאָא לעצטן יאָר.

מר. טשערטקאָוו איז באַקאַנט אלס אַק־טיווער דעבאַטאַנט און אונטערטרעטער און אין דער יאַנג דזשודיען אָרגאַניזאַציע. ער איז אָפּגעפאַרן היינטיקע וואָך קיין קאַל־גאַרי, וואו ער האָט בדעה צו באַזעצן זיך פּערמאַנענט.

די סילווער סליפּער

ווינניפּעגער נייע אולטראַ פיינע

- קאַפּע -

איז איצט אָפן

איר וועט אויסגעפינען אז די סילווער סליפּער איז א פיינער פּלאַץ צו עסן. קיינע הוצאות זיינען ניט געשפּאַרט געוואָרן אין פיקסטשור און אויף דעקאָ־רירונגען צו מאַכן עס שיין. פאַר'ן אויג. גרויסע ביידלאַך (בוטס), עוצינדיק אפּאַראַטעווער, גיבן באַקוועמלאַכקייט און אָפּגעזונדערטקייט צו אונזער דיינינג רום.

געשמאַקע אָפּעטיטנע שפּייזן פון דער העכסטער קוואַליטעט ווערן צוגעגרייט פון די בעסטע מאַטעריאַלן און דאָס וועט זיין די פיטשור פון איצטדיקע מענטשן. אין אונזער קיטשן (וואָס וועט זיין אָפן צו יעדער צייט פאַר אינספּעקציע), וועט ריינקייט זיין די הויפּט זאַך. איר וועט געפינען אונזער באַדינונג צו זיין העפלאַך און פינקטלאַך.

אָפן	לאָנטשעס 30 סענט און העכער	אָפן
טאָג	ביזנעסמענס לאָנטש, 50 סענט	טאָג
און	8 קאָורס טייבל ד'האָט דינער	און
נאַכט	5 8 נ. מ., 50 סענט	נאַכט

מיר פאַרזאָרגן נאָך־טעאַטער פּאַרטיס

303 FORT ST., *Just South of Portage*

פייערפּרוף סטאָרעדזש

א פולקאָמענע סטאָרעדזש באַדי־נונג אין יעדער הינזיכט אין צו אייער באַדינונג אין לעסלי'ס פאַר אייער פאַרניטשור און הייי־מישער באַרעבאַטשקייט . . . פייערפּרוף וואָלטס . . . מאָלי־פּרוף באַדינונג . . . מענשן מיט דערפאַרונג . . . נידעריק סטע אינשורענס ריישט. עס באַ־צאָלט זיך צו נוצן לעסלי'ס באַדינונג.

שיפּינג
מוואָווינג
פּעקינג

פּרעזידענט
און מענעדזשער

LESLIE'S STORAGE LIMITED

85 Water Street Phone 87 337

דריי קלינינג!

אין 24 שטונדן קאָנען מיר מאַכן אייער סוט צו אויסזעען אזוי שיין פונקט ווי ווען ער איז געווען נײַ. פאַרשטייט זיך, מיי־ווען קומען נאָך אים אין ברייגנען צוריק צו אייך. לאָזט אונז אייך שפּאָרן געלט אויף אייער דריי קלינינג און רייאינג.

טעלעפאָנירט 55 339

PORTNOY'S DYE WORKS
963 MAIN STREET

פּוירסי פּאָרטנאָי, מענעדזשער

ווינניפּעגער שטאָט קאָמיטע

דער גרעסטער און בעסטער באַנקעט

וואָס איז וועגן געווען אין ווינניפּעג איז אָראַנזשירט געוואָרן אויף

זונטאָג דעם 7טן יוני, 6 אזייגער אין אָוונט

אין גרויסן תלמוד תורה זאַל

(טשאַרלס און פּלאָרא)

אויף וועלכן עס וועט פאָרקומען די אינסטאַלירונגען פון דעם נייעם שטאָט רב

הרב חיים צבי הערסאָן

און וואו עס וועט אויך אויסגעדריקט ווערן די אַנערקענונג צו די פירער פון דער שטאָט קאָמיטע.

אַלע פריינט און פאַטראָניזער זיינען געבעטן זיך צו באַוואָרן מיט אַן איינלאַדונגס קאַרד ווייל דער פּלאַץ איז זייער באַשרענקט. און מער מענשן וועט מען ניט קאָנען אַריינלאָזן אויסער די פּלעצער וועלכע וועלן זיין רע־זערווירט פאַר די געסט דעם טאָג, זונטאָג דעם 7טן יוני.

פאַרגעסט ניט דעם פּלאַץ — דער גרויסער תלמוד תורה זאַל

טיקעטס צו באַקומען ביי אַלע אָפיסעס פון דער שטאָט קאָמיטע אדער אין אָפיס, 289 פּרינסעס עוועניו.

די קאָמיטע

צו אַלע איד. אָרגאַניזאַציעס און פאַראיינען

אייך זיינען זיכער באַוואוסט די באַשלוסן פון דער שטאָטיקער סקול באָרד בנוגע די טעקסט ביכער פאַר העכערע קלאַסן. און אויך ווענן די $100 איינצאָלונג פאַר קלאַס 12 און האַלבע טעג פאַר קינדער־גאַרטן, וועלכע וועלן זיכער ווערקן אויף יעדער פאַמיליע וועלכע גאַרט צו געבן א עלעמענטאַרע ערציאונג זייערע קינדער.

כדי מיר זאָלן שאַפן א באַוועגונג אויף דער אידישער נאָס צו באַ־קומען די דאָזיקע ניט יושר'דיקע באַשלוסן, נעמט אויף זיך דער ניקאָלאַיע־ווער הילפס פאַראין די איניציאַטיווע צו פאַররופן א **קאָנפערענץ פון אַלע אידישע אָרגאַניזאַציעס און פאַראיינען.** מיט דעם צוועק צו אויסאַרבעטן פּלענער פאַר אַזא באַוועגונג, כדי צו באַוועגן די סקול באָרד צו ענדערן די דאָזיקע באַשלוסן.

מיר בעטן אייך דערפאַר צו דע־ווייזן 2 דעלעגאַטן פון יעדן פאַראיין צו דער קאָנפערענץ וועלכע וועט אָפּנעהאַלטן ווערן

דינסטאָג יוני 16טן, 8.30 אָוונט, אין פרייהייטס טעמפּל

קאָרנער פּרינסעס און סאַלקירק

ווענן איינצעלהייטן זיך ווענדן צום ניקאָלאַיעווער פאַראיין, יעדן מאָנטאָג אָוונט, אין פרייהייטס טעמפּל

Classified Section קלאַסיפּייד סעקשען

ספּעציעלע פּריזן פאַר אַרוועטרייזינג אין דער קלאַסיפיצירטער אָפּטיילונג

אַ [illegible] פאַר "אַנייס ריזיד"	פאַר 3 מאָנאַטן $2.15
פאַר א וואָרט 20 סענט	פאַר 6 מאָנאַטן $4.00
פאַר א מאָנאַט, 75 סענט	פאַר 1 יאָר $7.50

:: פערזענלאַכעס ::
PERSONAL

לייף אינשורענס
כעסער צו האָבן א פּאָליסי און ניט דאַרפן עס אין דער צײַט, דאָס און ניט האָבן
P. A. TEMPLETON
807 Electric Railway Chambers
Phone 89 688

מעדיציניישער מאַסאַזש
מרס. ה. ע. סאַלאַוויי, פראָפ. מאַסאַזשיס־טן. באַהאַנדלט פאַראַליזיס, לאַמבעגאָ, אַלע פאָרמען פון ריומאַטיזם, טרוקענע באַנקעס. 838 סאַמערסעט בלאָק, טעלע־פאָן 88 066; רעז. 53 410.

היים און אָפּיס פּוירניטשער פאַרלאַנגט
פאַר מזומן געלט.
KILSHAW'S
Auctioneers
Canada Bldg. Phone 29 040

העמסטיטשינג געמאַכט ווייל איר וואַרט סיק 5 סענט.
306 KENSINGTON BLDG.

:: צו פאַרקויפן ::
FOR SALE

א גוטע 7 אָדער 8 רום הויז, איסט פון מיין סטריט, אין סט. דזשאָנס דיסטריקט. פּרייז ניט איבער $8,500, פאַרלאַנגט צו אויסבייטן אויף א באַנגאַלאָ אויף אל־פּרד עוועניו.

א נייער מאָדעל 70 קרייסלער קאַר און א קליין טייטל לאַט אין גלענוואָוד קרעסענט.

THE TRADERS TRUST COMPANY
400 Union Trust Building
Phone 26 891 Evg. 41 853

עכטע היימען

$6.800, איסט פון מיין סטריט, א שיי־נע 7 רום נייע באַנגאַלאָ, 4 בעד רומס און סאַן רום, האַרדוואָוד פלאָרס און האַרד־וואָוד פינישן, פרעמדנטש טירן, געזעווערנע באַלקאָנ, עלעקטריק פייער פּלייס, הייסע וואַסער באַהייצונג, אויף א 55 ביי 150 פוס לאָט. דאָס איז א ריכטיקע היים פאַר דעם געלט.

$3,500, פאַרקלאַזשור סייל, 549 סאַל־טער סטריט, נייער 5 רום קאָטעדזש מיט געוועזענער סטיפינג באַלקאָני, האַרדוואָוד פלאָרס און האַרדוואָוד פינישן. דער דאָזי־קער קאָטעדזש קאָסט איבער $5.000. און מיט פּאַרקיפּס ווערן היינטיקע וואַר, און איז דערוויילט געוואָרן פון $4.500.

$4.000, פאַר 8 רום הויז. 4 בעד רומס מיט קאָרנער קאָזעטס, לינוליום רום 14 ביי 24, גאַנצע הויז שיין דעקאָרירט. זיי־ער א הויכער ביסמענט, שטייט אויף א 50 פוס לאָט, און נאָענט צו מיין סטריט.

H. E. HALL & CO.
204 Kensington Bldg. Ph. 88 109

נעשעפט נעלעגנהייטן
Business Opportunities

גראָסערי און קאָנפעקשאָנערי, ערשט־קלאַס קער נאָרט ענד לאָקיישאָן, סטאַק און פיקסטשורס $1.000. דענט מיט פיר רומס $35. זיכער צו מאַכן א שיינעס לעבן.

מאַנופעקטשורינג, עטלאַכע אויסגעצייי־כנטע פּראָפּאָזישאָנס פאַר געשעפטסלייט מיט פון $2.500 ביז $15.000 קעש. נוצט אויס די זעלטענע געלעגנהייט און זעט אונז וואָס שנעלער.

אויב איר ווילט א געשעפט, זעט
ה. פּערלמאַן און נ. זעלטשען
MUTUAL AGENCIES
874 MAIN ST. PHONE 51 000

ביזנעס געלעגנהייטן

אַפּאַרטמענט בלאָק, 22 סוויטס, יער־לאַכע רענט $17.280. וועט נעמען שאַר־טיש פּראָפּערטי אין אויסבייט. פּרייז, $95.000.

אַפּאַרטמענט בלאָק, 9 סוויטס, יערלאַ־כער רענט $3.642. וועט נעמען אין אויס־בייט. פּרייז $18.000.

אַפּאַרטמענט בלאָק, 30 סוויטס, יער־לאַכער רענט $15.000. פּרייז $50.000. וועט נעמען אין אויסבייט.

הויז, גוטער לאַקיישאָן, נאָרט ענד, 6 רומס, פולי מאָדערן, 20 ביי 26 מיט צו־געגעבענע 12 ביי 8. פּרייז $3.500.

קאָנפעקשאָנערי, סטאַק $400, פיקס־טשורס $700, גוטער אומזאַץ, רענט $30. סטיס באַהייצונג.

דזשענעראַל, שטעטל פון 500, סטאַק $13.000 צו 70 סענט, וועט אָנגענעמען שטאָטיקע פּראָפּערטי אין אויסבייט מיט קעש.

SCOTT REALTY CO Ltd.
[illegible] C.P.R. Office Bldg. Phone 89 044

:: צו פאַרראַנטן ::

צו פאַרראַנטן א גרויסע גרויסע רום. זיך ווענדן אין 484 פּלאָרא עוועניו.

צו פאַרראַנטן, אויף סעלקירק עוועניו, נאָך מעקענזי סטריט, א 5 רום קאָטעדזש מיט א פּויגעס. טעלעפאָנירט 51 305 אָדער זיך ווענדן אין 717 סעלקירק עוועניו. מען קאָן באַלד אריינמומען.

צו פאַרראַנטן 3 אָדער 4 רומס אין א פּוואַסער היים. הייסע וואַסער, נוצן פון טע.עפּאָן, אלע באַקוועמלאַכקייטן. זיך ווענדן אין 382 אלפרעד עוועניו.

פאַראַנגט באַרד און רום ביי א פּריוואַ־טער פאַמיליע אין ווינניפּעג ביטש פאַר יונג מאַנאַס. זיך ווענדן צו דאָס אידישע וואָרט באַקס 5959.

צו פאַרראַנטן א גרויסע רום אין א פולי מאָדערן הויז. נוצן פון דער קיך מיט עלעקטרישן אויוון, טעלעפאָן און אלע באַ־קוועמלאַכקייטן. זיך ווענדן אין 427 טשאַרלס סטריט.

אין עלטערע אידישע פרוי ווינשט צו דינ־גען באַרד און רום אין א פּריוואַטער היים ביי פיינישע אידן. שרייבט צו דאָס אידי־שע וואָרט באַקס 5958.

באַרד און רום אין ווינניפּעג ביטש
פאַרברייטנונג אייער זומער וואַקאַציע אין א באַקוועמער אומגעבונג. זייער גוטע מאַלצייטן און אויפפאַסונג. מעסיקע פּריי־זען. זיך ווענדן צו מרס. ר. פרידמאַן, 5 אוק סטריט, ווינניפּעג ביטש.

ווינניפּעג ביטש

מרס. קאַופמאַן ווינשט צו אַנאַנסירן, אַז זי וועט סערוויר געשמאַקע היימישע מאַלצייטן און פּייסטרי צו יעדער צייט. רעזערוואַציעס פאַר רום און באַרד.

16 אש סטריט

ארבעטער פאַרלאַנגט

פאַרלאַנגט
עקספּיריענסד טייליאָר פאַר אָפּעריטאָרס
בלויז דערפאַרענע מענשן זאָלן זיך ווענדן צו
פיינבערג מאַנופעקטשורינג קאָמפּאַני
765 דאָפּערין עוועניו

דעם מאַקאַריווער רבינ'ס היים

איז 413 באַיד עוועניו. דאָרט דאַוונט ער במנין כל יום בבוקר, 8 אויינער פונקט. ווי אויך אין אָוונט. טעלעפאָן 56 591

מעמבערשיפּ קאַמפּיין גייט איצט אָן

פון
די רומעניען היברו סיק בע־נעפיט סאָסייטי

איינטריט פריי פאַר די געקסטע צוויי מאָנאַטן.

בעגעפינטן ווערן געגעבן ווי אין אלע אנדערע אָרגאַניזאַציעס.

מיט אפּליקאַציעס זיך ווענדן צו
327 רעדוואָוד עוועניו
און
506½ סעלקירק עוועניו

אייער נייער ספּרינג סוט

קויפט די שענסטע סטיילס
ראַיעל געמאַכט, צו מעסיקע פּרייזן

MUTUAL TAILORS
305 WINNIPEG PIANO BLDG.
Phone 22 634

די בעסטע רינדענע פלייש 8 סענט א פונט

בחשנחת וועד הרבנים
י. דודעק
467 פּרינסעס עוועניו.
אויך קאָנטרי קאַסטאָמערס קאָנען קויפן פאַר דעם זעלבן פּרייז

מאַניטאָבא דראָג סטאָר

וואו מר. בערנשטיין, א דראַגיסט מיט א גאַנץ אַמעריקער דערפאַרונג ניט פאַר־זעלאַך אכטונג אז יעדע מעדיציין זאָל פּינקטלאַך געמאַכט ווערן.

טעלעפאָן 52 117
Manitoba Drug Store
587 Selkirk Ave.
דזש. בערנשטיין, איינגנטימער

מופּט איר?

51 553 55 669
נאָד 9 אָוונט
55 000

W. G. Furnival

אַפּהאָלסטערער
קאַרפּעטס געריינינקט
טעלעפאָן 31 960 310 קאַלאַני סט.

מיר האָבן דעם פאַרגעניגן צו אינפאָר־מירן אונזערע אידישע פאַטראָניזערער, אז ביר האָבן זיך איבערגעצויגן צו נייע אָפיסעס אין

437 סאָמערסעט בלאָק

און מיר באַהאַנדלען פוס קראַנקהייטן. מיר מאַכן אויך זייער לייכטע אָרטש סופּאָרטס צו אינדיווידועלן איינדרוק.

Modern Foot Laboratory
437 Somerset Block Ph 80 767

וואַנצן און קאַקראַוטשעס

פאַרניכטעט. אַרבעט גאַראַנטירט
CHARLES RIESS & CO.
376 Colony St. Phone 33 529

אַנכ־אורחא

(שלום פון זייט 1)

אזא לאַנג, אז די ניט־אידישע שפּילער זאָלן דאַרפן מורא האָבן צו ווייזן זיך אויפ'ן אידישן ספּאָרט פעלד . . .

ספּאָרט דאַרף דערציען די מענשן צו צוימען זייערע ליידנשאַפטן און צו קאָנ־טראָלירן זייערע געפילן, און ניט צו לאָזן לויז אזעלכע.

די אידישע צושויער דאַרפן זיך אליין דורכדרינגען מיט דעם וואָס איז אזוי פיין אינ'ם ספּאָרט, — מיט ספּאָרטישע געפילן.

א מיידל וואָלט געוואָלט מיטפאָרן מיט א טוריסט ביז טאָראָנטאָ. ווילן צו באַצאָלן א טייל פון די אויסגאַבן. ווער עס פאָרט מיט אן אוטאָמאָביל אין יענער שטאָט, איז געבעטן צו טעלעפאָנירן 51 373.

געמבלט ניט

מיט דראַי קלינינג.
שיקט אייערע באַפעלקטע קליידער צו פּערט'ס, וואו די ארבעט איז גוט און די פּרייזן זיינען ריכטיק.

טעל. 37 266
PERTH DYE WORKS LTD.

יזכור

בראָניע רחבין ע"ה

דער אידישער געזאַנגס פאַראיין דריקט אויס זיין סימפּאַטיע צו די עלטערן און צו איר מאַן אין זייער גרויסן אומגליק, מיט געבויגענע קעפּ און מיט געבראָכענע הערצער שטייען מיר ביי דעם פרישן קבר פון אונזער ליבע־חברה בראָניע רובין. זאָל זי האָבן דעם ליכטיקן גו־ען, און די עלטערן זאָלן שוין באַהיט זיין פון צער.

ווינניפּעגער אידישער געזאַנגס פאַראיין