AUTOWEST LTD. 西域
BMW 汽車公司

MTK AUTO WEST LTD.

(RICHMOND AUTOMALL) 13720 SMALLWOOD PLACE, RICHMOND,B.C.
營業及維修部 273-2217 零件部 273-0315 FAX 273-9663
外埠長途免費電話：1-800-663-1197

本公司爲列治文唯一之BMW寶馬汽車代理商號，以服務華人爲首，並誠聘在汽車行業多年之陳君及何君專誠爲閣下服務，查詢選購，請與兩位代表聯絡。

ERIC CHAN

陳雅力先生 ERIC CHAN
對寶馬汽車有十三年之豐富經驗。查詢
請電公司：273-2217
傳呼機：686-6088

何先生 MICHAEL HO
別號"寶馬王子"，銷售寶馬，口碑最佳，深得顧客信任。
請電公司：
公司：273-2217
或250-1955聯絡

MICHAEL HO

LEGACY 2212 c.c. 16 Valve 130匹馬力
1990年全新設計之富士SUBARU房車及旅行車LEGACY已經開始在本公司展出及發售，敬請駕臨參觀試車。

SUBARU JUSTY自動三門房車
經濟，省油，耐用，現凡於11月底前購買可獲特別優待，90年1月始需付款(OAC)另附送唱帶機壹部。

富士車工，可靠、耐用！銷售量爲北美洲入口旅行車之冠!!

AUTOWEST LTD. 西域
SUBARU 汽車公司

MTK AUTO WEST LTD. SUBARU

RICHMOND AUTO MALL

richmond mazda
13171 SMALLWOOD PLACE
RICHMOND B.C. V6V 1W8
☎278-3185

90年新車 款式齊備
價錢特平 服務週到

查詢選購請與本公司華人營業代表聯絡

營業代表
PETER MO
巫家耀

營業代表
SAM WONG
黃文坤

營業代表
VULCA LEE
李從勤

廿五週年

TOYOTA CANADA 25 ANNIVERSARY 1965-1990

Richmond Toyota

RICHMOND AUTO MALL
13251 Smallwood Place
Richmond, B.C.

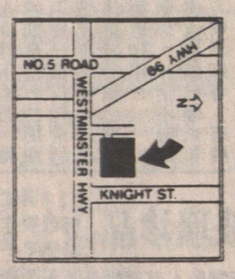

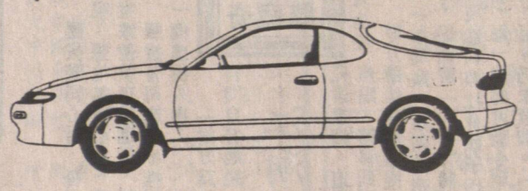
'90 CELICA LIFTBACK GT

ANTHONY CHIEW
趙德隆

好消息!!

千呼萬喚九〇年最新款CELICA房車剛剛運抵溫哥華，新到數量有限，請即駕臨列治文TOYOTA陳列室參觀選購，我們的服務員及營業代表當會忠誠地爲各位介紹服務。

聯絡電話：273-3766

STEPHEN KAN
簡元湛

C.T. KIING
龔招同
批發及零售部經理

忠誠服務
特價優待

VANCOUVER JEEP EAGLE LTD.
1577 Main Street, Vancouver
Phone (604) 687-5337

89大清貨

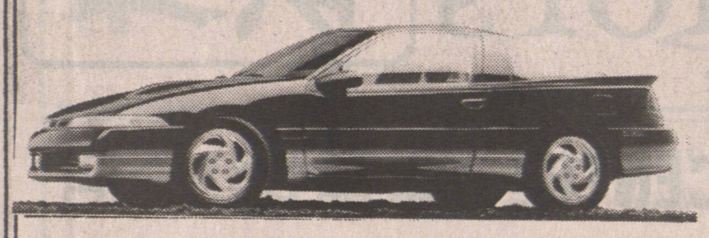

三菱EAGLE VISTA
三門揭背四前速$8995起
三門揭背自動波$9995起
(連AM／FM收音機，電鐘風油駁，動力輔助剎車)

本年度最佳汽車EAGLE TALON
四輪推動，渦輪增壓，全溫市只此一部，在本公司公開展覽出售！

並有各類牌子汽車
請直接與C.T. KIING聯絡

1990 JEEP現已運到，
敬請光臨參觀選購!!

多種汽車並有廠方直接回佣$1000
或二年6.9%低息貸款優待
歡迎來電查詢!!

STANLEY YEUNG
楊祖佳
營業代表

福特汽車 FORD 領導潮流

福特汽車是最受華人喜愛的北美汽車

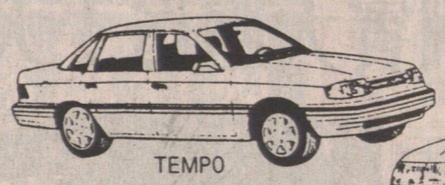
TEMPO
北美最暢銷房車

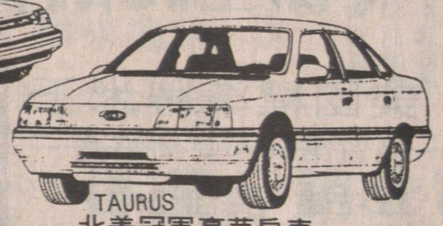
TAURUS
北美冠軍豪華房車

ALVIN LEUNG
梁紹明
營業經理

PHILIP CHAN
陳光耀
營業經理

增聘經驗華人營業代表加强爲僑胞服務。查詢選購，請直接與各營業代表聯絡。

Richport Ford

地址：SOUTH END OF KNIGHT ST., AT WESTMINSTER HIGHWAY, RICHMOND 汽車城

七天營業
列治文汽車城

AUTO MALL ☎273-7331

精選車行富豪總滙 VOLVO

MICHAEL LEUNG
PAGE:686-3953

VOLVO DEALER of EXCELLENCE

北溫富豪
平通全省
歡迎查詢

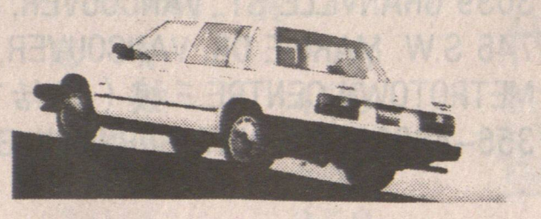

SUBARU
LEGACY
最新運到！

特價
九〇年 VOLVO 740
由$24750起
+PDI

優質二手車，華人技師管理 ☎(604) 980-2464

SPECIALTY MOTOR CARS NORTH VAN
1235 MARINE DRIVE, NORTH VANCOUVER

Call 98 VOLVO ☎ 988-6586