TAI HON KONG BO LTD.
THE CHINESE TIMES
PUBLISHED DAILY EXCEPT SUNDAY, AT
443-445 CARRALL STREET VANCOUVER, B. C.
ENTERED AT THE POST OFFICE AT VANCOUVER B. C. AS SECOND CLASS MATTER

Volume 24, No. 29
Twelve Six-column Pages
$9.75 Per Year

Phone Seymour 7092 (MONDAY.) AUGUST 27 1923 P. O. Box 260

本報價目表
本埠價目本埠派到每月收銀七毫五若不到貼郵票寄上每月收銀壹元英屬各埠及美國每年收美金九元七毫五半年五元三個月二元七五一月一元中國及外國每年收英金十五元除禮拜日外皆按日呈閱無論取閱久暫報資均先惠空函定閱恕不奉呈
本報司理部啓

中華民國拾二年八月廿七號
大漢公報
夏歷歲次癸亥年七月十七日
芇卷（星期壹）廾號

時評

時局解決方法之商權（德公）

我國時至今日。已成不可收拾之狀態。元首被逐　攝政內閣　組織復不完備。而西南各省　兵連禍結　統一無期。列强因有國際共管之說。我國時局。岌岌不可終日。其解決之法　有主張迎黎南下。組織政府者。有主張速行選舉總統者　有主張組織最高行政委員會。以處理國政者。議論紛呶。莫衷一是　吾謂各說雖爲補偏救弊之談。要非統籌兼顧之策　蓋北京此次政變　與歷年南北分裂之主因。不外直接間接爭總統。爭總理而已。欲減少此種競爭　非將中央政府之權力縮小不可　而欲縮小中央政府權力。又非實行聯省自治制不可。因聯省自治制。一切政權與財力　均握自各省　其屬於中央權限者。祇與外國締約搆和及財政交通等之一部分而已。權限既已縮小。實力又分集於各省。則向中央政府以角逐者自少。縱有利害衝突　其禍亦斷不至如前此之烈　至各省互圖自治。既有省憲以爲依據。省中競爭亦可減少。即有時勢或不免　而各省限於聯治主旨。不能相助爲亂　必無一省內訌。而兵禍牽及數省。如今日之川粵現狀。故欲使中央政府。危而復安　南北各省　分而復合　爲統籌兼顧之計者。亟宜趁此時機。擇適中地點。聯合各省代表。議決中國實行聯省自治制度。以壓亂源。至黎之前次復任　是否適法。姑勿聚訟。但旣爲國會承認於先。則其退位　亦當依正當手續　以免爲外國藉口　是當恢復正軌。一方由黎返京復任。以維政府現狀。一方明定大選期限　另選總統　以示大公　如是則不獨中央政潮　可以平息　即南北各省　亦可以統一矣。管蠡之見。願與海內明達商榷之

▼時評二▲

三江軍事又同時緊張（天眼）

天下事往往有一動而不可復靜者。觀諸吾粵今日　其與吾人以顯著之教訓乎　夫當民九粵軍回粵之始　高揭粵人治粵之旗幟。固吾粵人之所共聞共見者也　且粵之窮固已久矣　然據前省立銀行行長程天斗呈文　當日由省行接濟大本營之紙幣。尚不下四五百萬。在理又寧有實行分家之必要。而乃北伐改道　旣稱荊棘　滇桂借兵。復逞干戈。識者早已知粵局之一發不可收拾矣　今日三江事又同時告急矣　昔朱子謂教學如扶醉人　扶得東來西又倒。今且陳西北三面皆有待於扶　亦皆不能決其必不倒。似此

▲（域埠）致公總堂通告弍則

爲通告事按照大埠總堂函開於本年十月十日舉行海內外洪門懇親大會釐訂政黨黨綱定期建築五祖先烈祠經公議決從新一律註册徵收美金五毛以資此次懇親大會之需於九月十五日以前繳交將姓名存據列爲政黨黨員等情前來據此理合通告仰我洪門昆仲一體週知遵照繳納以利進行切切此盼

頃接列必珠公堂函開據稱該城爲卑詩及亞啤不打兩省衝要之地各昆仲往來孔多亟應建立公堂以興黨務而挽權利今觀國內外黨務大興不甘入後乃毅然復將前日建築未完之手續繼續進行特派委鄧雲章林欽兩君爲遊埠勸募專員請發給証書以專責成等因前來本總堂經於是晚開全體會議悉如所請仰各埠昆仲於鄧林兩員到日妥爲接洽踴躍輸將以成美舉是所切盼
吉月　一日

北京酒樓

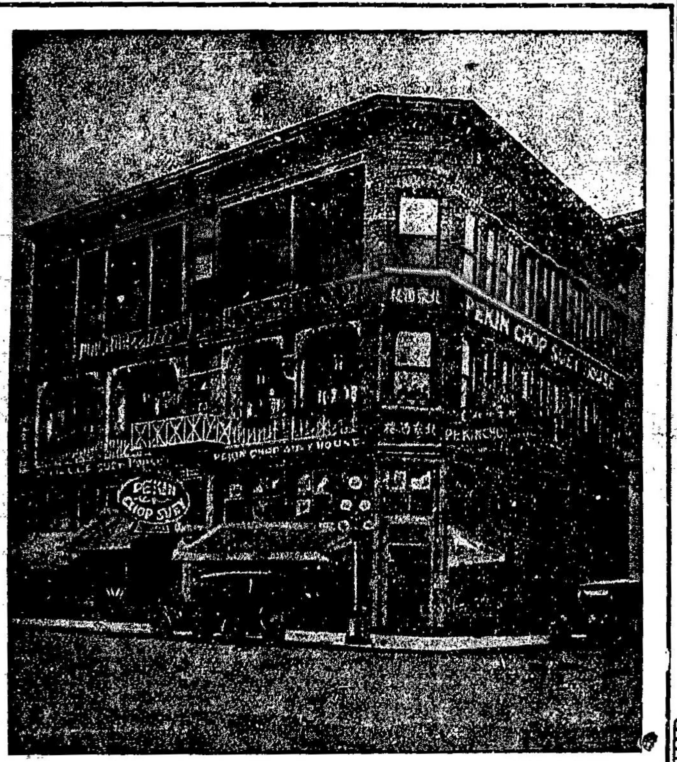

英屬加拿大雲高華埠
片打街西門牌第五號
電話詩毛四三六七
PEKIN CHOP SUEY
5 PENDER ST. W. VANCOUVER B. C.

BANK OF MONTREAL
138 Pender St. E. Vancouver B.C.
滿地可銀行
華人事務所

雲高 萬源昌 華埠
MAN YUEN CHONG CO.,
125 Pender St. E. Phone Sey. 8657
Vancouver, B. C.

啓者本公司厚集巨資專辦祖國大帮油糖茶米京菓海味蘇杭雜貨各色顧繡絲巾搭巾紡綢說衫男女欵裝儒履發行并接理香港正店萬源隆各客書信銀両滙兌快捷妥當無悞新張伊始取價特別從廉以圖久遠交易仰我僑胞賜顧爲盼
▲舖在片打街東門牌壹百二十五號
▲喊線（詩麼）八六五七
司理人　張華勳　張培炘　張炳堅　張懿培謹啓

委路慎
雙靴舖

新春夏名靴各式男子靴由四元四毛五起女子光皮與緞面靴七元五毛另各式靴由五元起請來賜顧
WILSONS SHOE STORE
157 159 Hastings Street West
Near Cambie Street,

詩丕亞輪船公司
本公司各船

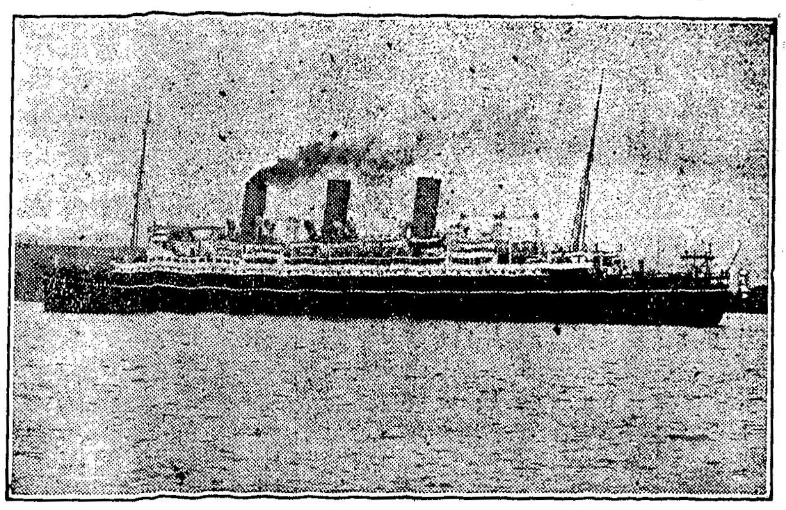

不往小呂宋
拾四日到上海
拾陸日到香港

▲特別佈告
本公司各船到上海時。特備小輪。以應華友登岸遊覽地方之用。謹此奉告。請爲傳佈

僑胞旋唐注意
由雲高華啟行日期

俄國皇后	九月六日
澳大利皇后	九月二十號
亞洲皇后	十月四日
坎拿大皇后	拾月拾八號

東亞客務總司理司徒旄佈

客務總司理大士打
J. J. FORSTER
General AgEnt
Ocean Traffic
VANCOUVER, B. C.

司徒旄通信住址
SETO MORE
Asiatic Passenger Agent.
Canadian Pacific Rly.
VANCOUVER, B. C.