Zum 100. Todestag des deutschen Dichters Goethe

Sein Leben und sein Werk.

Von Sofie-Luise von Binder.

(Fortsetzung)

Im Jahre 1797 schenkte uns Goethe sein volkstümlichstes Buch: Hermann und Dorothea, für das er als Hintergrund noch einmal die französische Revolution wählte. Er hatte gerade dieses Motiv sich ausgesucht als Hintergrund einer allmenschlichen Handlung, um seiner Hoffnung Ausdruck zu geben, daß die größten Völkererschütterungen niemals die menschlichen Beziehungen werden zerstören können. Die Erzählung braucht hier nicht angedeutet werden, sie ist allgemeines Volksgut geworden. Doch immerhin soll gesagt werden, daß aus der Idylle einer Hausstandsgründung das Familienbewußtsein sich entwickelt, das die notwendige Grundlage jedweder Staatsgesinnung ist.

Durch Schillers belebende Kraft wurde auch in Goethe die Quelle seiner Lyrik wieder lebendig. Von Goethes Lyrik in den einzelnen Abschnitten seines Lebens zu sprechen, erübrigt sich gewiß. Jeder Deutsche kennt die Perlen seiner Poesie. Hier soll nur noch auf seine Balladen hingewiesen werden. Ein großer Teil entstand beim Gedankenaustausch, beim Motivaustausch mit Schiller. Man nennt auch darum das Jahr 1797 das Balladenjahr, in welchem vor allen Dingen die geistig weitspannendsten Balladen „Die Braut von Korinth" und „Der Gott und die Bayadere" entstanden sind.

In dem Jahrzehnt bis zu Schillers Tode 1805 verbrachte Goethe ruhige Jahre, in denen sich keine nennenswerten äußeren Ereignisse abspielten. Nur nach Jena fährt er öfters hinüber, da er dort frischer arbeiten kann. Die geistigen Anstrengungen jener Jahre sind bedeutend. Sie gelten vor allem einer mehr praktischen Tätigkeit; für die Hebung der Kunst arbeitete er nicht nur bei seiner Theaterleitung, sondern veranstaltete auch zwischen 1799 und 1805 Kunstausstellungen mit Preisaufgaben und Preisverteilungen. Sehr mußte er seine Fürsorge der Universität Jena angelegen sein lassen. Noch überragender waren seine wissenschaftlichen Betätigungen, deren Hauptanteil der Farbenlehre zukam. Auch mit der Philosophie jener Zeit hat Goethe sich unter Schillers Anregung verschiedentlich auseinandergesetzt. Da ist es dann kein Wunder, wenn Goethe 1800 klagt: „Die arme Poesie ist abermals in Gefahr, von Philosophen, Naturforschern und Konsorten sehr in die Enge gerieben zu werden." Und in der Tat in jener Dekade ist wenig über das Fragmentische hinausgediehen.

Dazu beigetragen haben auch mehrere schwere Erkrankungen Goethes in den ersten Jahren des neuen Jahrhunderts. Erst 1805, nach einer Karlsbader Kur, erlangte er seine volle Gesundheit wieder, seinen Gleichmut, seine ruhige Beherrschung der Verhältnisse. Immerhin haben den kräftigen Mann die Krankheiten an das herannahende Alter gemahnt. Seiner ganzen Gesundheit bedurfte er gleich im folgenden Jahre, in welchem die Kriegsschrecken anläßlich der Schlacht bei Jena über Weimar hereinbrachen. Bei dieser Gelegenheit rettete auch Christiane Goethe das Leben, was für den Dichter der Anlaß war, die Mutter seines Sohnes gesetzlich an sich zu binden. An jenem Tage erlangte auch die Herzogin von Weimar die ungeteilte Bewunderung ihrer Untertanen. Der Herzog Karl August focht auf preußischer Seite. Voller Zorn stürmte Napoleon in das Schloß und fuhr die Herzogin an: „Wo ist der Herzog?" Die Herzogin erwiderte in ruhiger Hoheit: „An der Stelle seiner Pflicht."

In dem Zeitabschnitt, den wir eben dargestellt haben, war des Dichters Persönlichkeit noch größer geworden. Von jetzt ab zeigte Goethe die weite und hohe Haltung und Geistesverfassung, die wir am alten Goethe so bewundern.

Das rüstige Alter.

Wunderbar ist es, wie im alten Goethe neue Jugendhaftigkeit und frisches Gefühl hervorbricht. Zehn Jahre hatte Goethe ausschließlich die Männerfreundschaft mit Schiller genossen. Nun beginnen wieder die Frauen ihren belebenden Einfluß auf seine Gefühlswelt und somit seine Dichtungen zu haben. In Jena entstehen einige entzückende Sonnette aus den Gefühlen zu Minna Herzlieb heraus. Dieser Schwärmerei verdankt vor allem der tiefsinnige Roman „Die Wahlverwandtschaften" (1809) seinen Lebensatem, ein Roman, der in seiner ganzen Größe der Naturzusammenhänge nur für ältere Leser bestimmt ist. Ueber den Roman könnte man das Motto setzen, das Goethes reifer Lebenseinheit entspricht: „Unwandelbar und ewig ist das Gesetz."

Da seine Volksgenossen sehr niedergeschlagen waren, denn Deutschland blutete noch aus den Wunden des Krieges und stand unter französischer Oberherrschaft, so wollte Goethe ihnen ein Lied zum Trost singen: Pandora, die alles Schöne verkörpernde Göttin wird wieder kommen. Solchen Hoffnungstraum gaukelt Goethe den sehnsüchtigen Zeitgenossen vor. Er selbst erlitt schwere persönliche Verluste in jener Zeit. Die Herzogin Anna Amalie wurde 1807 durch die Schrecken und Aengste hinweggerafft. Im nächsten Jahre 1808 verlor er seine geliebte Mutter, die bedeutende Frau.

Im Jahre des Todes der Mutter wurde Goethe in Erfurt Napoleon vorgestellt, der bald darauf nach Weimar kam. Jene Bekanntschaft zählt zu denen in Goethes Leben, denen er einen bedeutenden Wert beimißt. Goethe sah in Napoleon den genialen Uebermenschen und bewunderte ihn. Das folgende Jahr läßt ihn dann mit dem Plan seiner Lebensbeschreibung beginnen, einem Werke, das jedem jungen Deutschen seinem Inhalte nach geläufig sein sollte. In seinen letzten Büchern hebt er deutsche Kultur und Dichtungen über die französische Dichtung hinaus und wirkt so patriotisch. Ernste Studien verwandte er auf seine Lebensgeschichte und förderte sie von 1810 ab rasch, ihr dennoch einen vollendeten Stil angedeihen lassend. In das Jahr 1813 fällt auch der schöne Ausspruch Goethes über Deutschland: **„Ja, das deutsche Volk verspricht eine Zukunft, hat eine Zukunft. Das Schicksal der Deutschen ist noch nicht erfüllt. Hätten sie keine andere Aufgabe zu erfüllen gehabt, als das römische Reich zu zerbrechen und eine neue Welt zu schaffen und zu ordnen, sie würden längst zu Grunde gegangen sein; da sie aber fortbestanden sind, und in solcher Kraft und Tüchtigkeit, so müssen sie nach meinem Glauben noch eine große Zukunft haben, eine Bestimmung, welche um so größer sein wird, denn jenes gewaltige Werk der Zerstörung des römischen Reiches und der Gestaltung des Mittelalters, als ihre Bildung jetzt höher steht."**

1814 wird Goethe gebeten ein Festspiel zur Befreiung der Nation zu dichten. Am 30. März 1815 wird es mit großem Beifall auf der Berliner Bühne aufgeführt. Mögen sich einige Verse daraus auch heute bald wieder bewahrheiten:

So rissen wir uns rings herum
von fremden Banden los!
Nun sind wir Deutsche wiederum,
Nun sind wir wieder groß.

Die letzten Jahre der Lebensernte.

Nach den Befreiungskriegen war der Friede in Europa wieder hergestellt, nach mehr als 20jährigen Kämpfen. Karl August, nun der Großherzog seines um das Doppelte vergrößerten Landes, erhöhte auch die Stellen, und Gehälter seiner höchsten Beamten. Goethe, der nun über eine Summe jährlich zu verfügen hatte und durch die Gunst seines Fürsten zwei Häuser mit weiten Gärten sein Eigen nannte, erhielt so ein gänzlich sorgenfreies äußeres Dasein. Einmal noch trat eine stärkere Beunruhigung an den greisen Dichter und den Großherzog heran. Das war anläßlich jener studentischen Veranstaltung, dem Wartburg-Fest, die ein Ausdruck war, daß der Sinn der studierenden Jugend seit den Freiheitskriegen sich vom Zechen und anderen noch schlimmeren Dingen zum Idealen gewandt hatte. Goethe war der einzige in Weimar gewesen, der die unangenehmen Folgen jener begeisterten Reden und Handlungen des Wartburg-Festes vorausgesehen hatte. Der Jenaer Student Sand, ein fleißiger, zuverlässiger Bursche ermordete im März 1819 den Dichter Kotzebue, der als russischer Agent in Weimar den Ueberwachungsdienst leitete. Scharfe Maßregeln gegen Studenten und Professoren konnte auch Goethe und der Großherzog anläßlich dieser Ereignisse nicht hindern. Goethes politische Anschauung stand deutlich zwischen den Parteien, wenn er sagte: „Im Prinzip, das Bestehende zu erhalten, Revolutionärem vorzubeugen, stimme ich ganz mit ihnen (den Monarchisten) überein, nur nicht in den Mitteln dazu. Sie nämlich rufen die Dummheit und die Finsternis zu Hilfe, nicht den Verstand und das Licht."

(Schluß folgt.)

Bettnässen
Garantiert sofortige Befreiung durch
Dr. med. Zottmanns Methode.
Auskunft kostenlos.
Alter und Geschlecht angeben!
Dr. Zottmanns Kraton,
5005 C. Industrial Sta.,
St. Paul, Minn.

Auszeichnung auslanddeutscher Aerzte.

D.A.J. Kennzeichnend für das wachsende Verständnis, das auch in medizinischen Fachkreisen den Fragen des Auslandsdeutschtums entgegengebracht wird, ist ein Preisausschreiben, das die eine „Münchener Medizinische Wochenschrift" im Sommer vorigen Jahres veröffentlicht hat: „Was bedeutet ein längerer Aufenthalt im Reich für den auslanddeutschen Arzt?". Ende Januar wurde das Ergebnis bekanntgegeben. Die drei ersten Preise sind an Aerzte des Südostdeutschtums gefallen. Den ersten Preis erhielt der Schriftführer der Semmelweis-Aerztegruppe Dr. Nikolaus Hoffmann in Temeswar, den zweiten Preis Dr. Karl Baecknann in Tarutino (Beßarabien) und den dritten Preis der junge Arzt und Vorkämpfer für das Banater Deutschtum Dr. Fritz Klinger in Großjetscha. Die „Münchener Medizinische Wochenschrift" hat sich das Recht vorbehalten, die mit dem ersten Preis ausgezeichnete Arbeit selbst zu veröffentlichen.

Hoffe noch,
selbst wenn andere Medizinen Dir nicht geholfen haben. Ein einfaches, erprobtes Kräuterpräparat wie
Forni's
Alpenkräuter
kann Dich auf den Weg der Genesung bringen. Es hat dies für tausend Andere getan. Warum nicht auch für Dich.
Es ist durchaus zuverlässig. Es enthält keine schädlichen Drogen. Es ist gut für jeden in der Familie.
Die interessante Geschichte seiner Entdeckung, sowie wertvolle Auskunft und wahrhafte Zeugnisse, werden auf Wunsch frei geschickt.
Dieses berühmte Kräuterheilmittel ist nicht in Apotheken zu haben. Besondere Agenten liefern es. Man schreibe an
Dr. Peter Fahrney & Sons Co.
2501 Washington Blvd. Zollfrei in Kanada geliefert. Chicago, Ill.

Forni's Alpenkräuter, Heilöl und Magenstärker in Canada zu haben in der Deutschen Buchhandlung, 1708 Rose St., Regina, Sask.
Alpenkräuter, 6 Flaschen für $9.00
Eine Flasche $1.75
Heilöl und Magenstärker, 6 Flaschen für $3.60
Eine Flasche für ..... $ .75
Portofreier Versand.
Schreiben Sie um unseren deutschen Bücherkatalog.

Der Neffe des Zaren — englischer Hofmaler.

Der Großfürst Andrej Alexandrowitsch, der Neffe des letzten russischen Zaren, ist in England ansässig und hat sich als Maler einen Namen gemacht. Seine Bilder schmücken die Säle im Palais des Königs von England, der den Großfürsten zu seinem Hofmaler ernannt hat. Dieser Tage erschien Großfürst Andrej in Paris, um dort eine Ausstellung seiner Bilder zu organisieren. „Ich wohne seit dem Umsturz in England," erklärte der Großfürst dem Berichterstatter einer Pariser Zeitung. „Ich male hauptsächlich Seelandschaften, denn ich liebe das Meer über alles. Ich habe für moderne Strömungen der Malerei wenig Verständnis und male so, wie ich empfinde". Auf die Frage, was der Großfürst mit dem Erlös des Bilderverkaufs zu tun gedenke, erwiderte er: „Ich will die Einnahmen unter den dürftigen Landsleuten und notleidenden Künstlern verteilen. Ich unterzeichne übrigens meine Bilder nicht mit dem Namen Romanow, sondern mit den Anfangsbuchstaben A. A."

„Nuga-Tone beseitigte Gas-Schmerzen im Magen"

Herr Anton Gasser, Edmonton, Alta., schreibt: Seit verschiedenen Jahren litt ich stark an Gas-Schmerzen im Magen. Alles, was ich aß, gab mir Schmerzen. Ich hatte immer Kopfschmerzen, meine Nieren waren schwach und ich konnte des Nachts wenig schlafen. Ein Freund erzählte mir über Nuga-Tone und was dies Mittel für ihn getan. Ich kaufte eine Flasche und begann den Tag, wo ich damit begann, Nuga-Tone zu nehmen. Nuga-Tone beseitigte die Gas-Schmerzen im Magen. Jetzt ist meine Gesundheit fein. Ich schlafe gut und bin stark und kräftig."

Nuga-Tone ist eine wundervolle Medizin für Magenbeschwerden und um Schmerzen in allen Teilen des Körpers zu beseitigen. Es gibt neue Stärke und stärkt den Körperorganen und macht Sie gesund und stark. Drogisten verkaufen Nuga-Tone. Sollte Ihr Drogist es nicht haben, dann bitten Sie ihn, davon bei seinem Großhändler zu bestellen. Verweigern Sie Nachahmungen. Meine Medizin ist so gut als Nuga-Tone.

ARMY & NAVY DEPARTMENT STORE

Frühjahrs-Verkauf

Arbeitshandschuhe für Männer. Echte Pferdehaut, weich gegerbt und starke Nähte. Zufriedenstellung garantiert. Regulär $1.00 Spezieller Preis ... **69c** Erdgeschoß.

Arbeitssocken für Männer. Wollene graue Socken. Besonders empfehlenswerter Kauf. Regulär 25c. Spezieller Preis ... **15c** Erdgeschoß.

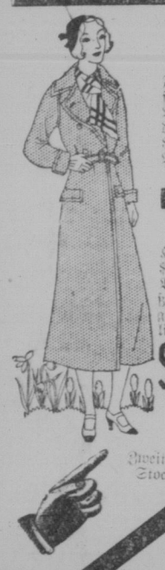

Frühjahrsmäntel für Damen! Für Sport oder gewöhnliches Tragen. Verfertigt aus suede polo, fleck chongas, feinen Wollweeds usw. Wundervolle Werte für diesen niedrigen Preis. Regulärer Wert bis $18.50. Unser spezieller Preis ... **$10.00** 2. Stock.

Hüte! Hüte welche bis $4.00 wert sind, jetzt für $1.45. Hunderte Formen zum Aussuchen. Verschiedene Arten von Stroh. Aeußerst kleidsame Formen. Viele große Kopfgrößen in jugendlichen Formen, für **$1.45** Zweiter Stock.

Reg. $1.25 Strümpfe. Erstklassige Qualität, full fashioned. Heavy Service oder Cheer Chiffon. Die am meisten abnutzbaren Stellen sind verstärkt. Das Paar **79c**

Neue Frühjahrskostüme für Damen. Wollmischung, Sport und andere Modelle. Versäumen Sie nicht, sich diese anzusehen. Größen von 14 bis 20. Regulär bis $19.50. ... **$11.95** 2. Stock.

$1. Kravatten für Herren Neue Eingänge von „four-in-hand" Kravatten. Große Auswahl in populären Farben, Streifen und Muster. Das Paar **49c**

Frühjahrsmäntel für Herren. Feine Wollweeds in Grätenmuster. Gute Qualität. Neue Frühjahrsfarben. Schlüpfer und andere Modelle. Alle Größen. Regulär bis $17.50 ... **$9.85** Erdgeschoß.

Hosen für Herren. Einzelne Hosen, die zu Ihrer Weste und Ihrem Rock passen. Wollene Worsted Tweeds usw. 3,000 zum Aussuchen. Regulär bis $7.50. **$4.49** Erdgeschoß.

„Toreador" Hosen für Herren. Schwere blaue oder roter Hintergrund in denim oder Drill. Nadelstreifen. Harveteen Modelle. Umschlag 26 weit. Regulär $1.95 ... **$1.29**

Halbschuhe. Kinderschuhe-Lack- und schwarze Kalblederschnür- und Riegelhalbschuhe. Fein genäht und perforiert. Gute starke Ledersohle. Regulär bis $3.25. Spezieller Preis ... **$1.69** Erdgeschoß.

Halbschuhe. Damen-Halbschuhe. Neueste Frühjahrsformen für die Dame. Viele populäre Formen in Velvet, Suede, Ziegen- und Lackleder. Regulär bis $4.00. Spezieller Preis ... **$1.95** Erdgeschoß.

Overalls für Männer. Schwere blaue Denim Qualität mit hohem oder niedrigem Rücken. Groß und geräumig verarbeitet. Regulär $1.95 **$1.39** Erdgeschoß.

Regulär $4.50 Halbschuhe. Neue Frühjahrshalbschuhe für Damen. Schicke neue Formen. Pumps und Schnürschuhe. Ziegen-, Lack- und „Suedeleder". Spezieller Preis ... **$2.69** Erdgeschoß.

Sonntags-Oxfords. Neue Frühjahrsmodelle. Feine Muster. Schwarze Kalbsleder Oxfords. Runde Zehenform. Aufgenähte Sohlen. Regulär bis $5.00. Spezieller Preis ... **$2.95** Erdgeschoß.

Frühjahrsanzüge für Herren. Importiertes Wollener Worsted, feine Nadel oder Gruppenstreifen. Braune, blaue und graue Farben. 2 Hosen. Alle Größen. Ein- und zweireihige Modelle. Regulär $30.00 ... **$19.85** Erdgeschoß.

Gold Dust Reinigungsmittel. 3 Büchsen für **23c** Kellergeschoß.

Echter Kotex Regulär 12-pad Size Karton. Spezieller Preis **29c**

Gummischläuche für Autoreifen. Extra schwere Qualität — Neues, frisches, rotes Gummi.
Größe 30x3½ ... 89c
Größe 29x440 ... $1.29
Größe 29x450 ... 1.39
Größe 29x475 ... 1.39
Größe 29x500 ... 1.69
Jeder Schlauch garantiert. Kellergeschoß.

Importierte französische Handschuhe. Reg. bis $3.50 Auswahl in Ziegen- und Capeskinleder. „four-buttonlength, pull-on style." Braune, Mode, Beaver, Weiße und verschiedene andere Frühjahrsfarben. Jedes Paar zufriedenstellend Spezieller Preis ... **$1.95** 2. Stock.

Gummischuhe für Damen. Novelty oder einfarbige Gummischuhe, passend für Cuban oder hohe Absätze. Alle Größen ... **39c** Erdgeschoß.

Combination Overalls für Männer. Schwerer Khaki Drill, starke Verarbeitung. Gewöhnliche Anzahl von Taschen. Alle Größen. Regulär $2.50 ... **$1.69** Erdgeschoß.

Kleenex Große Packung. Alle Farben. Spezieller Preis per Paket ... **25c**

Heißwasser-Flaschen. Garantiert erstklassige Qualität. Regulär bis $1.50. Spezieller Preis ... **45c** Kellergeschoß.

Pompeian Creme und Puder. Große Auswahl in Farbtönen. Reg. 60c. Spezieller Preis **39c** Kellergeschoß.

Farbe, Lacke und Emaille. Eine kleine Büchse für eine kleine Arbeit. Zwanzig gewünschte Farben zum Aussuchen. 3 Büchsen für ... **29c** Kellergeschoß.

Lemon Oil und Cedar Oil Polishes. Große 12 oz. Flaschen, regulär 35c, Spezieller Preis ... **19c**

Flannelette Decken. Regulär bis $2.75 12x4 für großes Bett passend. Grauer und weißer Flanell. Buntfarbige Borde ... **$1.98** Kellergeschoß.

Ur-Na-Co Perfected Wax. Für Fußboden, Möbel, Autos und Holz, 1 Pfd. Büchse. ... **25c** Kellergeschoß.

$3.50 Herren-Hüte. Neueste Frühjahrsformen und Farben. Wollfilz. Umgenähter oder glatter Rand ... **$1.49** Erdgeschoß.

Combinations für Herren (Unterwäsche) Frühjahrsqualität. Kurze oder lange Aermel, Knöchellänge. Natürliche oder Cremefarbe. Alle Größen bis 48. Regulär $1.75 **$1.00** Erdgeschoß.

Sonntagshemden für Knaben. Fein bedruckter Broadcloth, angehefteter Kragen. Größen von 12 bis 14. Regulär $1.00 ... **69c** Kellergeschoß.

Mützen für Herren. Regulär $1.50 Wollweede, gescheckte oder einfarbige Muster. Saubere Verarbeitung. **89c** Erdgeschoß.

Schuhe für die Schule. Starke Schuhe für alle Tage für Knaben. Verfertigt aus braunem Eich- und Kalbsleder. Solide Ledersohlen. Werte bis $3.25. Spezieller Preis ... **$1.49** Erdgeschoß.

WE ALWAYS SELL FOR LESS
ARMY & NAVY DEPT. STORE
Regina and Edmonton