世界大旅館
設備完美地稱全埠冠
諸君來住宿
便知招呼妥當租錢尤合算
由隆重到船到本旅館有特別車往迎送
司理 顏沛明
黃家駿
WORLD HOTEL
Tel. Trinity 2527
176 Pender St. E.
VANCOUVER, B.C.

加拿大 茂茂茂茂 域多利 茂利公司
MORLEY COMPANY
P.O. Box 1164 Phone E. 0531
552 Fisgard St. Victoria, B. C. Canada

中國冬季貨品登市
金英芳水仙花
彩合糯米枝乾
彩合生晒枝乾
彩合各種名茶
線球磁盅蜜薑
彩合各種糖薑
六角瓦盅蜜薑
各種花罇杯碟
檯冚男女絲巾

Chantecler CIGARETTE PAPERS

觀地架梨煙紙
自動厚冊紙售五仙
請用觀地加利烟仔紙小包式兩大

雲高華 代押 林棟臣 固精益腎丸 勇德拔毒丹 每罇一元

加拿大 金利源興記
GIM LEE YUEN HING KEE
75 Pender St. E. Phone Seymour 899
Vancouver, B. C.

大宗國貨辦到
雙托水仙花頭
美人盒荔枝乾
錦盒竹籃茗茶
磁盅瓦盅蜜薑
各種新到糖薑
顯綉檯冚絲巾
江西磁樽茶具
各種炮竹紙花
油米雜貨酥杭
山貨水貨藥材
批發特別相宜

▲祖國新聞二▼

和左頰都受了傷 暈倒在那兒 等他醒了過來 孤獨只留下一個人 可是我國的軍隊也沒發見他 他躲在屋角裏動也不敢動 竟大竟大過了 到了拾月四日的晚上 他實在餓得不能支持了 想試試爬出屋角從那兒逃走 就在門口被我軍抓住了

他 很疲憊地在張參謀主任面前站着 幾乎站也站不住 主任叫他坐了下來 他口渴得很 喝了很多很多熱茶 他滿臉都是粗黑的鬍子 那雙灰塵罩滿的布鞋和他的臉非常相稱 主任先叫他說說自己的身世 他的酸淚滴下來了 他的聲音那麼低而滯重 他說

一我是一個小商人 我的母親年紀老了 我們家境很不好 我的小弟幼妹一家人 全靠我在小店做小夥計的一點月薪過過活 現在我出來了 也不知他們怎麼過活下去一 他的眼皮給熱淚所浸透 我知道他懷念他的家 他的老母小弟和幼妹 尤其是懷念他剛結了婚的愛妻 他把愛妻的照片給我們看 他說

一今年六月 我才結婚 我們做小商人 結婚真是不容易的 我的愛妻她真能吃苦 我不知道她今後得怎麼活下去一 我們贊美他的妻子的美麗 他搖搖頭 嘆那冷透心骨的長氣 他的身上所帶那些神符 一定是他的老母和新婚愛妻所贈予的 其中包含最深切的人生悲酸 他的母妻定是朝夕焚香 替他在祝福

張主任問他對於作戰的感想 他說他只不過是壹個上等兵 不大知道什麼 只知道他所認識的熟人 一個壹個的不幸信息都傳來了 他自己也不知命在何時 他自幸變成了俘虜 總還有一線生還希望 他說 大家都不知道爲什麼要和中國打仗 大概是外交辦得不好 以致兩國開戰了 他唯一的希望 是不要再打下去了 讓他可以回家鄉去 依舊做做小夥計 讓一家老小可以活下去

他的哀訴 他的酸淚 使我們每壹個人都非常感動 但是戶外的砲聲隆隆 敵人的魔手正在那兒舞動 咳 日本軍閥 真是人類的劊子手呢

孫希文就點民廳長職

貴陽訊 點民廳長孫希文 九月廿七日宣誓就職 王澂瑩監誓 典禮隆重

▲粵操氏▼

專醫花柳白濁
疳疔橫痃芒菓雜症
▲壹丹丸散
○扶正養陰丸三盒 一元
○三角虱一掃光 一元
○滋陰補腎丸每料六元 半料三元
夜多小便 功效第壹
○久流毒尾葯精每罇四元
此症有些少餘毒未清見覺微痛兼有的濁尾流出壹服立止
○試驗珍珠萬應搜毒葯精每罇六粒三元
此藥專治 黃白血濁 小便刺痛 鵝頭瘕疳 或紅或腫 橫弦芒菓 便後魚口 各種疔毒 睾丸腫痛 陰囊腫脹 久年餘毒 紅点紅粒 筋骨疼痛 時起時止 楊梅結毒 遍身破爛 面部浮腫 虫行蟻咬 陽動筋抽 餘毒墜脚 皮膚血毒 紅暈斑点 大便燥結 諸般百毒

不拘花柳初起或舊症復發 定然藥到病除 永無後患也 每次壹粒 此藥精並無藥味 最易入口 服後五分鐘藥力走達五臟兩点鐘見功 搜除一切惡毒 盡從大小便而去 自然全愈 絕無吐嘔喉腫口爛牙痛等症發生 永無損傷氣血絕嗣之弊 更無阻碍工作之憂 此藥精男女老少咸宜 百發百中 奏効如神 誠治花柳獨一無貳之聖藥也

此藥精全是蘇黃色貴客注意免受假冒

不寄COD見諒寄銀紙要買担保免致遺失

雲高華總行舉操氏藥行

舖在哥林比街四三貳號
GU TAO SHE
432 Columbia Ave.
Vancouver, B.C. Can.

▲本藥行電話 詩磨六一七九Y

○送禮貨品最完備之商店

中國人請購中國貨
多銷一分中國貨即間接幫助國家一分
諸君可樂意向小店交易因爲小店各貨到步時
看明清楚如不滿意可將原銀奉還
著名中國絲小衫各欵文華綢搭巾顧綉男女衣裳男女絲巾檯冚絲畫銅器景泰藍花罇等 諸君光顧無任歡迎

本公司印有目錄各種貨品均以電模長明絲髮則貼有絲辦選擇極其輕便 諸君欲看此目錄函索即寄

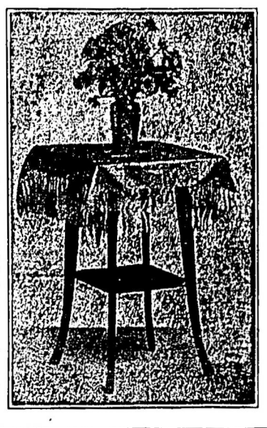

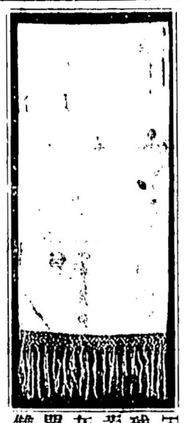

F127 光身鷄皮綢球褲搭巾有白色杏黃色湖水桃果色銀灰嫩綠等色 12x50 單幅每條一元一毛 雙幅每條二個

最靚雪白文華紡鎖邊繡四角花女絲巾
C66 八寸四角花巾 二両 每打四個五毛
C67 九寸 三両 每打四個七五
C68 一尺 三両半 每打五個九五
C69 一尺二 四両 每打八個二毫

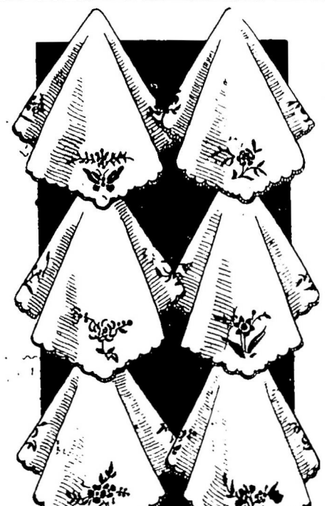

L329 上圖中國鷄皮綢繡通花女睡衫褲有粉紅白色每套七個半

C140 每一盒個巾絲裝什條四

L352 中國緞繡龍或繡花卓如日圖大袍 每件 廿二個五色永有深藍黑色大紅淺藍等

L352 繡龍緞大袍

C146 上圖十二寸什色絲印五彩春景圖案絲巾每打三個二毛五

E35 一尺八綢本淡彩繡花球褲臺冚二個六五
E83 二尺仝上臺冚 每張三個二五
E89 二尺二仝上綢球褲臺冚 每張四個二五
E36 二尺四仝上臺冚 每張四個五毫
E43 一尺八色緞五彩絲珠花翎七球褲臺冚 每張六個七五
(以臺代枱)
E90 二尺仝上臺冚五両 每張七個七五
E44 二尺四仝上臺冚六両 每張九個五毛
E91 二尺六仝上臺冚七両 每張十二個五
E45 二尺八仝上臺冚八両 每張十四個弍五
以上枱冚有雪白●粉紅●嫩綠●金黃●湖水等色

寒天又到了
君所需於禦寒之衣物 貴多本店有大批羊毛搾結、毡帽、內衣、上市之上等線仔絨短褸與長褸無論現成的或定做的如蒙惠顧特別計平

Kuo Kong Silk Co.
27 Pender St. E. Vancouver, B. C.

International Clothing Co.
44-48 Hastings St. E. Vancouver, B. C.

雲埠喜市定街東四拾八號 萬國衣裳店啓

雲埠 國光公司啟

GEORGE HOTEL
207 Georgia St. E.
Phone Sey. 230
Vancouver, B. C.

▲▲雲高華埠 佐治大旅館
本旅館在雲埠緬街夾佐治街角開張房舍寬敞牀褥雅潔汽爐溫煖水喼冷熱且與華埠甚爲鄰近茲爲利便起見特備自由車送迎倘蒙光顧希爲留意
電話〔矢磨〕貳叁〇

司理人 余朋和
鄭福滋同啓

▲林德耀精醫 花柳跌打雜症▼

花柳搜毒丸每罇五元
跌打止痛消腫膏每盒壹元五
瘡科藥膏每盒貳元
珠珀拔癮生肌膏每盒貳元
疳疔痔癩膏每盒二元
皮膚濕毒痕癢膏每盒貳元
遠年爛脚膏每盒二元
龍虎陰疽膏藥每張壹元五
小兒胎毒膏每盒二元
跌打風濕膏藥每張壹元
久近頑癬膏每盒貳元
小腸疝氣丸每包四服一元
▲寄賣處雲埠片打街東成昌鷄鴨舖
▲通信處 士地敞同和轉交
電話 Phone 19
Lim Tuuk Yew, c/o Hong Wo Co.
Steveston, B. C.

加拿大 廣裕隆 雲高華
冬季貨品
靚水仙花
錦盒枝乾
錦盒糖薑
新靚蜜薑
錦盒名茶
男女絲巾
顧綉枱冚
顧綉琴冚
靚手挽袋
日用貨品
應有盡有
發行麥活
一律歡迎
司理閻榮顯啓
參茸葯材

PHONE Sey. 9026 KWONG YEE LUNG CO. LTD. PHONE Sey. 9026
135 PENDER ST. E.
VANCOUVER B.C. CANADA