各部。抽調七千餘人迎敵。堅守不降。斯誠難能。劉佐龍仄戈後。就公安總司令職。並自動辭去黨軍入境後。於十三日將劉職罷免。追就第十五軍軍長職。派人監視。不容其自由行動

特電

▲昨晚拾一時接駐上海訪員來電云

◎吳佩孚反攻武勝關。連日雙方劇戰。未分勝負

電報

●萬縣案民氣激昂

▲排外惡感澎湃

北京壹日電。據本處官吏今日言稱。華人排外惡感更形激烈。在四川省之各外人婦孺。將要遷離。有壹龍工團體反對爲外僑執役。刻更嚴重。欲從此遠省得有食物及別樣用品。頗爲困難。該省省垣成都及其鄰近區域。約有傳教徒二百名爲美國與歐人。華人之薄待外人。係因憤念萬縣慘殺案而起。萬縣事件係起于九月六日。其後外國船隻駛經長江。頻爲華兵鎗擊。香港廿一日電。國民黨在廣州開特別會議。發出壹文。非難英艦砲轟萬縣事

●漢冶萍礦擬增借日債

▲日本財部尚未決定

東京一日電。中國湖北省漢陽之漢冶萍鐵鑛華人總司理申某。現到東京欲增借日金二千萬元。伸美金一千萬元。但日本財部對此尚躊躇未決。聞南方赤軍已佔據長江上游。願保護日人商業權利。但要日本贊助赤黨使中國獨立。日本政府上廿年已投鉅資于漢陽。其鑛業爲最有價值于日本者。且能供給長江以大部份商業。除非日本現目應允推遲還借款之利息及增借美金千萬元。否則鑛業必停閉。日本所投之資將完全犧牲云

●意相又遇刺

▲兇手當堂被毆斃

意國波倫亞埠一日電。意相苗蘇連尼氏。前日在意京檢閱大陸水兵。隨乘火車赴福利。該晚抵本處。翌晨穿國軍總司令軍服參與列多利賽跑場開幕慶典。此場之構築。異常宏敞。下午則在該賽跑場開科學進步會會議。至九時四拾分。意相離場乘自動車。詎人叢中忽有一年拾五歲之少年趨前拔短鎗向之轟擊。彈丸飛過。離首相胸部僅一寸。其衣服已爲彈穿過。佩勳章之帶割去。兇手正欲再放第二响。東條黨與短鎗騎兵壹擁。前將兇手牽開。拳脚交加。大肆毆擊。幷用刀亂刺。兇手遍體鱗傷。斷氣死去。舁其屍至警署時。查驗屍身被刀傷拾四處。幷有封閉其喉將其絞殺痕迹。當時意相態度從容。似不驚擾。其自動車停留不久。便馳向車站而去。查兇手名岑普尼氏。爲某印刷人之子。當局疑兇手與人串謀行殺。現已飭警偵緝共犯

●法領事遇害

▲在廣西涼山被賊殺斃

北京二日電。頃接消息。聞駐廣西省龍州之法國領事笈拔氏。去月廿一日由龍州乘自動車往南方。四十英里之涼山。途次被華匪殺害。

●俄共黨要人懺悔

▲中國之俄俠如何

莫斯科一日電。前住在海參威革命政府閣

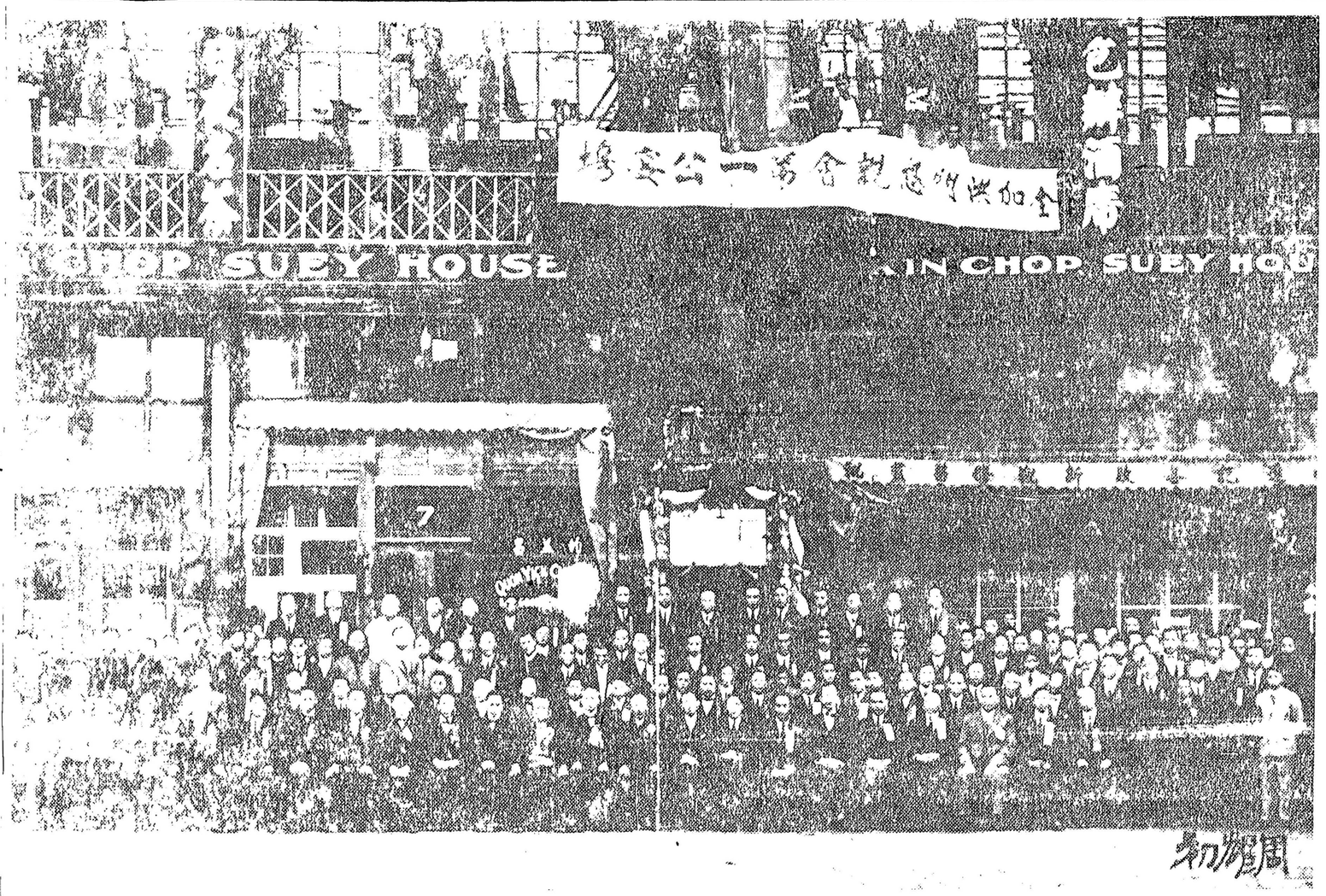

洪門第四次懇親大會職員來賓撮影

●日本捐賑美國風災

▲捐美金四萬三千壹百五十元

美京一日電。美國紅十字會今日宣告。東京遭大震災後。美國曾滙款賑濟日本災黎。最近美佛魯里達省大風災。無家可歸者大不乏人。日本前對美國之助賑。極爲感謝。故此次爲酬答計。亦捐款日金八萬六千元伸美金四萬三千壹百五十元。濟助佛省難民。此數係由四萬日人輸捐。

本埠新聞

●洪門懇親會餘興盛況

▲舞獅獅　演國技　燃炮竹

▲觀者人如山海

昨日爲洪門懇親會會員餘興期。午後壹鐘

▼◎都城致公堂選定民國十六年職員表

正會長　李瑞門　副　張錫敦
正司庫　林道壬　副　張文栩
正中書記　張錫敦　副　李希艷
正西書記　黃壽如　副　麥德輝
正議長　黃兆昌　副　劉子賢
正督監　黃德樞　副　余景山
正司數　李岐鐸　副　黃德樞

議員

鄭邦　伍歡　張沛承　張椿仕　司徒有容
劉煥　宋勤　關華　吳鉅　伍耀浣　黃殿秀
周其　陳安　伍勳培　司徒俊寶　區日　林德修
司徒俊棆　司徒發榆　張椿生　李雲漢　李世超　黎錦
許大暢　潘銳學　李扶　麥祚銑　鍾文明　岑廣
張孟驥　麥錦德　溫奕贊　張椿文

▼◎洪門實業公債名列

余毓生壹百元　黃煥煥壹百元
馬明德六拾元　馬心慰　梁利邦　楊居實　陳龍秤
周家寅　梁賡　余鮑龍　以上各五拾元　林立莊四十元
宋華逢三十元　周宗榮　梁仍　鄭忠儒　陳鴻晃
梅友梧　伍巒秩　丘發琨　鄭杜光　余炳才　馬心直
廖鏡清　黃渠　陳白長　鄭國譽　各廿元
馬長宗　何月卿　陳文棟　黃輝世　甘星進　徐穗
徐長陵　胡連富　黃泰傳　馬炳騰　張炳格　馮賢
關禮堂　吉世儉　關吉祥　許俠遠　鄭山　曹翔全
董杞才　陳文保　林德聰　吳瑞初　鄧德謙　梁績邦
以各拾元　劉荐　劉翼臣　李英奇
余鵬　周世堯　馬允政　林德裕　鄭振進　梁社如
鄭棟光　馬心民　馬光燐　馬光安　鄭如喜
陳元沛　謝振安　馬光揚　朱濃　楊鉁　黃廣英
曹銀水　梁毛　陳孔滋　鄭何得　馬鏡明　周國萬
馬社護　馬光日　劉重實　馮壽榮　朱　滋　馬榮家
朱務修　許全　黃洪進　周瑞康　周永熾　周家卓
李榮　周錦湖　劉希璞　余心英　熊宜興　鄭秋長
周國興　梁耀登　林其進　馬德源　梁基　鄭厚明
馬立綏　梁觀長　劉佐臣　鄭纘橋　黃翁世
馬綿級　馬林星　梁德盛　李汝
馬大宗五拾元　梁錫元五十元

▼◎▲雷巴崙致公堂收第叁期雲埠洪門實業公債名列

黃煥煥壹百元　陳龍秤　以上各五拾元　林立莊四十元
陳鴻晃　黃殿秀　區日　林德修
鄭忠儒　陳文棟　李世超　黎錦
馬心直　鄭國譽　各廿元
徐穗　甘星進
馮賢　梁社如
鄭如喜　黃廣英
周國萬　馬榮家
周家卓　鄭秋長
劉乙佑　馬保
每名壹元　又每名拾四年年捐

▼◎承受廣告

敬者錦步利埠故鄰餐館原日係李進李瓊同伴合做現在李進志圖別業他適自願將所佔之股份與及家私物件等項概頂與合成堂承受照常管理營業但李進欠到有各賬項祈早日到來報告若過期不到是爲自悞與承受者無涉準于拾壹月拾號下午壹点鐘在餐館當衆交易清楚特字聲明

合成堂敬

▼◎▲鄭榮陽堂緊要啓事

敬者本堂增築工作現經本月拾壹日開工各昆仲如有仍欲認股者此爲最後之良好機會速行認股交銀至前已認股未交銀者勿徘徊觀望速將股銀交來爲要

茲將認股已交股銀各昆仲芳名列（四續）

敬頒　揚勝　每五股　北利三股　尚熙　尚源　德貴
每二股　連貴　珮瓊　祐添　尚衍　慶煥　慶燁　閩廉
昌瓊　厚堅　官福　暢華　華杏　帝論　尚橘　厚任
振濃　慶創　國松　新福　尚顯　生球　運利　如泮
業強　儀聲　柱光　棟光　厚明　厚金　才進　厚祥
厚綱　銳聲　千煜　振昭　振廸　慶沛　彰拱　彰振
柏忠　禹澤　安英　以上每壹股　（未完）

中華民國拾五年十月廿七號　雲埠鄭榮陽總堂敬

▼◎▲錦補錄埠達權社舉行兩週年紀念預告

本社擇定拾壹月拾四號舉行兩週年紀念典禮敬請

敬公總分堂
達權總分社

暨洪門團體各昆仲依期駕臨助慶指示一切曷勝榮幸

Dart Coon Club
O. O. Box 363　Phone 507
Cranbrook. B. C

▼◎▲聲明出黨

敬者弟等前時曾加入國民黨實因工淡謀食維艱難以兼顧　以自願脫離黨籍自登報以後凡該國民黨不論大小事務壹概與弟等無涉特字聲明週知此佈

弟　棟　別號祝三　同敬
阮　澤　南

▼◎▲劉祖彭啓事

敬者弟自入洪門之後並無加身別黨間有指脫爲馬是以特字表白以釋羣疑此佈

▼◎▲聲明脫黨

敬者弟前入國民黨籍茲因生計問題是以特此佈告自願脫離該黨籍以後所有大小事務與弟無涉謹此聲明

雷蔭謹啟

▼◎▲都城致公堂緊要啓事

敬者本堂增築工作現經本月拾壹日開工各昆仲如有仍欲認股者此爲最後之良好機會速行認股交銀至前已認股未交銀者勿徘徊觀望速將股銀交來爲要

茲將認股已交股銀各昆仲芳名列（四續）

敬頒　揚勝　每五股　北利三股　尚熙　尚源　德貴
每二股　連貴　珮瓊　祐添　尚衍　慶煥　慶燁　閩廉
昌瓊　厚堅　官福　暢華　華杏　帝論　尚橘　厚任
振濃　慶創　國松　新福　尚顯　生球　運利　如泮
業強　儀聲　柱光　棟光　厚明　厚金　才進　厚祥
厚綱　銳聲　千煜　振昭　振廸　慶沛　彰拱　彰振
柏忠　禹澤　安英　以上每壹股　（未完）

中華民國拾五年十月廿七號　雲埠鄭榮陽總堂敬

▼◎▲茲收到各埠致公堂會員聯衛儲金名列

以下○代李

▲宛地辟
黃金鉗　高榮振
○成　王廷煥　馬玖俊
彭達　何仔文渭　林榮洽　何春霖　甄豪
周家樵　鄭帝燦　甄光　鄭錦連　余鰲
陳霖　甄祥　鄭擇佑　○仁聘　馬保　劉乙佑
林北想　楊長　謝瑞泉　麥爽清　阮泮南　每名壹元

▲加罅猫
李雲策　李希艷
黃恭義　黃兒昌
林均　湯華端　謝忠　何合　○文　周棧　關祥　伍章　楊盛　伍齊　裕　朱福　▲吻吆埠　朱箕賢　鄭紀華　馮添益　黃進　鄭鴻彰　黃遠聰　鄭綸品　周篤　鄭長　鄭新鴻　張明羨　劉明　陳應全　馮水禎　馮元樂　朱祝箕　馮景子　馮延欣　黃越禮　胡保　謝恩如　汝利慎　謝龍彰　黃洪結

▲都城
鍾有仔　林毓　黃四文　林叙勝　李期郡
袁奕蘭　謝秀　梁元　周生
○仰　何子釗　鍾德培　謝永烘
何連德　林立輝　劉志棠　何連彩
關祥　鍾成就　湯義受
馬廣溢　鄭享　陳孔喜　曾振
鄭水禎　馮牛　陳文祿　盤法
曾錫元　馮樹晃　周炳坤
郎逢雙　曹嵩　何松炳
馮恒羨　馮木維　○進英
馮延欣　郎新榮　莫燿猷
○英　馬世棠　雷法權　周禧成
周有強

▲咩力埠
林德泮　林德全　陳應全
黃維　梁連昌　林望佑　林近　劉杜