女看男

純眞

▲尤 美 一拿男人打牙 較，有女士行近，他們緊張的叫嚷：女人勿近。談什麼話題，心知肚明。

茱迪最不喜歡丈夫跟那些「豬朋狗友」到酒吧聊天，說人家教壞了自己的丈夫。

其實，茱迪丈夫毫不純情，據男人堆中反映，此人最壞。每逢到外國出差，拈花惹草最在行。

許多男人生壞把口，說得眉飛色舞，未必敢做，表面老實純情的，可能最壞。

男看女

第一夫人

▲巫 恙

許多人將美國新的第一夫人同舊的第一夫人比較。

許多人說列根夫人南茜並不大受歡迎，年前一次電視直播節目中，她大概不知道鏡頭向着自己，竟以真面目示人，沒有常見的和藹的笑容，却是暴躁地、不耐煩的神情。

據說布什夫人比較溫和，不少美國人對她有不錯的印象。

不過，當南茜失去第一夫人的名譽之後，美國竟有人製造南茜的公仔，不知是否有生意眼了，可能要蝕大本。

垂肩鬈髮變化多端

髮型意念

▲笑 美

衣服要易穿才流，髮型也一樣，愈容易打理，愈容易變化的，就愈受歡迎。也許就是這個原因，中等長度的髮型，往往受到更多人擁護。

今日介紹這款富質感的垂肩波紋髮型（上圖），雖帶有浪漫的復古色彩，却不經意地流露現代女性的瀟洒自然個性，而在日常梳理亦頗容易，洗頭後待頭髮自然吹乾約七、八成時，以指代梳，將頭髮「梳」鬆散，最後搽上定型噴泡或啫喱水，造成濕潤的光澤效果。或許你需赴宴時，只需花些少時間便可是即需注意髮夾要全部埋藏於髮髻之內），這技術定要多加練習方可得心應手，此時便可利用髮尾的波紋部份，造成一個鬈曲的髮髻，也可隨意加上合適的頭飾，即成為一個洋溢着青春氣息嬌媚迷人的髮型。

資料提供：專業美髮師協會。圖：蒙娜麗莎髮型集團／P

「媽打」登台

▲梁玳寧

據內幕消息，目前世界性（指華人社會）最紅的一個電視藝員不是俊男艷星，而是鄧碧雲，「媽打」形象深入人心，深得人愛，透露消息的人說：「如果你能拉得「媽打」去走埠登台，包你賺梗。」

大衛黃廣惠好啱，年初三拉得「媽打」成行，不過，目標是去紐約為國際公益金籌款，如果只為個人利益，幾難拉得碧姐動身也。

「其實我都講唔出，唱唔到，上台都唔知點算好。」「媽打」剛做過喉部切小瘜手術。聲帶還未復元。「黃廣惠話上台企吓都好喎，為做善事，我即管試吓啦。」

聲線微弱，「媽打」雖無大展鴻圖打算，可也十分擔心。阿方叫她不要顧慮，相似手術本人也曾做過，起碼要半年才可以回復原狀。

不過，「媽打」依然是快樂的。她教阿寧一套哲學——勿瞻前，勿顧後，意思是不作無謂憂累，好好把握今天，使自己快樂。謹以此轉贈讀友。

打餅如今誰有

▶羅 鼎

「打餅」，是鄉間一句流行語，鄉下人家每年都只打一次，是打來作為過年用的，作為饋贈親友的小禮物，對小孩子來說更寶貴，幾了十隻八隻出街，請相好的吃，身價倍增。

「打餅」不是人人會得打，也很麻煩，必須自己打，餅家亦沒有代打，因此，只有搭相熟的代打，打多少斤可以看你自己要用多少，有些講鐵，有些自己拿米去，都無不可。但如今沒有了。

這種餅，我們叫是「炒米餅」，雖然粗糙，但十分香口而且脆，打得越薄就越好吃。最精緻的是有餡的一種，夾心內有磨碎的花生與芝麻，吃起來自然更香。不可思議的是餅面上有兩三片芫茜，自然又是有一種不同凡響的滋味，道是其他餅都沒有的味道。吃炒米餅，很少有人揀住來吃，而是放在掌心之內、朝枱角一敲，敲碎了，才一角角的吃。

緊綳皮膚

▶阿 韻

一般人到冬季都會感到臉部肌膚拉得很緊，但理所當然地亦有例外，珍妮花便屬於例外了，她說：炎熱固然受到面部油脂分泌過多的困擾，竟連秋冬亦如是，十分麻煩。

其實珍妮花不用心煩，只須記着：油性皮膚的人士，皺紋出現會較乾性皮膚者稍遲，但當然得注意清潔，否則的話，皺紋未出現臉孔經已花斑斑了。

要控制面油分泌，亦非毫無辦法可想的，可到大公司或藥房購買一種有收縮毛孔及收面油作用的面膜來用，每星期做一至二次，每次敷面十五至二十分鐘，過清水即可。

平日，洗面後或化妝前均拍上爽膚水，亦可平衡油脂分泌，不失為一個解決面油分泌過多的辦法。

美容貼士

開情雅趣

《鴿經》片語

▲子 青

道册《鴿經》看來頗為實心悅目，蓋因集宋體字，精刻而成的，況且所述者，大可古為今用。

由於觀察人微，列出許多可供參巧者，如《性》則談及凡馬雄乘雌，惟此鳥雌乘雄。

《德》則有鴿雌雄不離，飛鳴相依，有唱隨之意焉、觀之與人鐘鼓琴瑟之想，凡家有不肥之敦者，當善斯禽。

《療治》鴿性嗜豆、菉豆性冷，以甘草，按禽鳥之療治，方書不載，窮之以理，察之以情、木石可格其性，況蟲動者乎。

道真所列者，是可以起着療效的，若屬鴿友，當知此乃可行之法。

多食則病。受煙火之氣則病，不見陽光則病，不獲沐浴則病，飲啄不得沙石則病。熱病作喘，冷病下希。熱療以鹽，冷療支止，也就應該仍在預算之內。

無窮幻想天堂鳥

▲花藝

在云云各式花兒之中，天堂鳥最令人產生幻想。

首天，天堂鳥有一個如此美麗的名字，已經是不俗了，更加上它本身有長而直的花莖，粗粗壯壯的莖尖有花一朵，由一個大花萼包住，內面有花瓣三組，每組有橙色花瓣四塊，紫色花瓣一塊，逐組開出來，遠看好像一隻彩色雀鳥站立在一枝頭上，又像是一個大的鳥冠，十分好看。

天堂鳥一年四季都有，是花店裏常用的花，可以用作喜慶花籃，擺設插花，也可以靜靜地放在家裏，點綴一番。

圖中這盆花，只用了一支天堂鳥，然後用了一支茶花枝，以及一支紫色珊瑚花，隨意地插在一個米色花生形水盆內，花什放在盆的左位，就是一盆美麗的家用插花了。

天堂鳥價錢甚貴，也只能擺放一個星期左右。不過，家庭用的插花，一支起兩支止，也就應該仍在預算之內。

切記減肥

●健美養生學 米施洛

人是善忘的，你記着減肥」。

用「搶眼」的顏色，寫上「禁吃零食」的字眼，放在銀包當眼處，貼在雪櫃面或曲奇餅盒上，記着要減肥。

把曾幾何時，自己一幅最苗條動人，艷壓羣芳的靚相，置於銀包裏（或可反面教材，用最貴肉橫生、令人倒胃的核突照），不時拿出來觀看，令減肥事業，更具破斧沉舟之志。

以聲勢浩大之「宣傳」姿態，告訴您周遭的良朋益友，親戚家人，誠懇地要求他們從旁鼓勵和監督您的減肥計劃。此舉另一好處，在於勢成騎虎，當全人類都熱切希望您減肥成功時，您在無選擇情況下，可能會被迫成功。

COMMITTED TO EXCELLENCE
CARTER HONDA 736-2821
HONDA-NISSAN-G.M.-VOLVO ALFAROMEO ROLLSROYCE
2390 BURRARD STREET, VANCOUVER, B.C. V6J 3J1
C.T. KIING 龔招同 華人營業經理
特惠價錢 優待華人
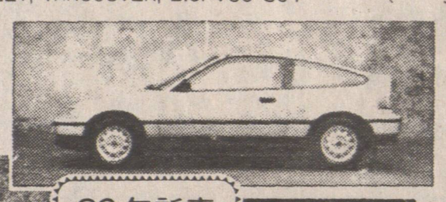
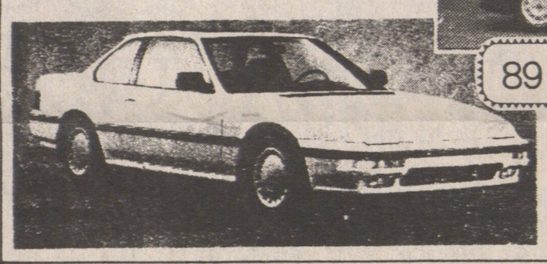
89年新車

VIDEO FAIR 平霸視聽中心 七天營業 電話：687·2293
UNICO'S 39E PENDER ST. VANCOUVER, B.C. CANADA V6A 1S9 片打東街39號（文化中心對面）
新春愉快
最新89年 SANYO 高級錄影機 無線遙控 VHR 9230 特價$549·00

SANYO

26吋 62C904 彩色電視機 99台 特價$799·00

SANYO 電話錄音機 TAS 320 特價$119·95
高級錄影帶 KODAK T-120 特價$5·99盒
唱片特價$8·99
唱帶特價$6·99
修理部：精修 TV, VCR, HIFI 及 CAR STEREO
服務部：錄影帶轉線路，香港 加拿大

汽車音響 代安裝汽車音響 價錢公道 晚七時後電 John294.9851 Robert325.3363

幸運新娘 喜喜 喜喜
全新香港運到新娘白紗禮服、中國裙褂旗袍、伴娘禮服出租，款式新，尺碼齊，租金相宜。預約電 298-3977
#303, 223 Keefer Street Vancouver, B.C.

明德託兒所 註册（特設託兒補助金）
可申請政府免費或津貼及接受本所補助，負責接送幼稚園兒童。所址：715 Victoria Dr. Van.
報名電話：二五五·四二五一

Harry James Agencies Ltd.
Insurance and Real Estate
606 Main St., 684-1377
公平妥當 專人指導 歡迎垂詢
代理 汽車保險·房屋樓宇商業等各項燕梳

LOYAL DRIVING SCHOOL
NO.104-1093 W.BROADWAY, VAN.B.C.
安全駕駛學校
安全！速成！經驗教師·快捷速成
筆試速成班·四、五級路試全程一百三十元。
晚間電話 438·7470 327·8602 梁小姐

ED CHANG
本田雅廊
加拿大超越羣倫的汽車
HAPPY HONDA
本拿比手屈一指的車行
○ 款式之多居首位
○ 服務顧客居首位
○ 價格相宜居首位
89年新款靚車現已在本車行出售
請致電 294·2111
HAPPY HONDA 與 ED CHANG 聯絡
尚有若干88年款汽車供顧客選購

列治文鈴木汽車公司
RICHMOND SUZUKI
3691 no.3 RD. RICHMOND. TEL:273-0331

SUZUKI SWIFT $7,995
全新89年新車經已抵達溫市歡迎試車及選購88年新車瘋狂大平賣！

SUZUKI SIDEKICK $11,995

EDWARD CHAN
華人代表

FRED CHAN

城市駕駛學校 City Driving School
NO.5-2414 MAIN ST. VANCOUVER, B.C.
電話 874-4544

蘇偉勝
師質優良 經驗豐富 耐心教授
筆試路試 精通國粵 客英馬語
收費公平 忠誠服務

PERFECTION 王志龍駕駛學校
7229 MAIN STREET 近57街
本校用89年小型房車教授舒適易學
·經驗豐富·耐心教導
·初學補鐘·合格率高
·歷史悠久·易學速成
·專人指導·考取筆試
胡洪星 324·6892

優良駕駛學校
PERFECTION DRIVING SCHOOL
TEL: 433-2888
由 RAYMOND TONG 唐達良主理
名符其實·師質優良·經驗豐富·收費公道
本校採用88年小型房車教授舒適易學
合格率高·歡迎查詢

嘉華駕駛學校
本校歷史悠久、發展迅速，現已增聘豐富經驗教師：何津祺 三二二-六八八八
黃健明 六八九-五五七六
馮紹明 三二二-五五五五
協助主理溫市及烈治文分校業務，本校考生成績超卓，合格率特高，排期最快，教授方法簡易，並設有筆試班，全校採用88年全新房車作教。
嘉華駕駛學校校長 馮坤威 四三二-七〇〇一 二九四-一一六一

HONG KONG DRIVING SCHOOL LTD.
香港駕駛學校
地址：域多利街5869號
電話：321—3722
考取筆試 專人指導 免費接送 收費公平 經驗豐富 師質優良
全程130元
校長：方勵强夫人 電話：321—3722
教師：吳栢霖 住家電話：435·2381 傳呼機：686·8597

您想得到一張卑詩省駕駛執照嗎？您爲學車而煩惱嗎？
筆試 如果您曾經考過筆試，但失敗，我們可以安排法庭特許通譯員協助您解決英文試題之困難！
路試 我們的中、英、法、越、華語教練會指導您從最安全的習慣中，得到您想要的駕駛技術，並代約安排考試日期。
從速聯絡
卑詩駕駛學院
4-224 EAST BROADWAY, VANCOUVER B.C. V5T 1W3
電話：644·7890
馮尚榮 433-1504 WAYNE FUNG
劉兆鵬 657-2823 BANG LAU

聯合駕駛學校 UNITED DRIVING SCHOOL (1977)
地址：823號喜士定東街 & HAWK（近唐人街）
假日照常服務 歷史悠久 經驗豐富 講解詳細 捷法速成 耐心教授 免費接送 日日考取 筆試路試 效果保證最好
全程130元並設中英文筆試班
*唐人埠及PNE特價8小時149元
電話：253·6888 253·1333
聘請男女教車師傅多名

高級駕駛學校
4677 MAIN STREET ADVANCE DRIVING SCHOOL
專人輔導英語筆試
吳志强 872-8717
全程130元

宇宙駕駛學校 UNIVERSE DRIVING SCHOOL
NO.1-114 W. BROADWAY VANCOUVER B.C.
經驗豐富 教法詳盡
路試筆試 初學補鐘
安全易學 免費接送
收費特平 歡迎查詢
電話：8742524 4379617
全程只收120元

萬國駕駛學校 NATIONS DRIVING SCHOOL
地址：206東六街及緬街223室
電話：327-9174 872-0058
校長：楊友權
教導經驗豐富 學技容易快捷
全埠收費最平 效果保證最好
十足把握筆試 免費車接送