

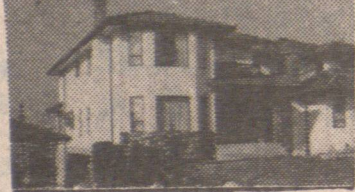

▲21年新·樓上三房一廳·樓下完成三房一廳·33x114·有陽台·JOYCE夾29街·開價十一萬餘。



161 N. GLENDE AVE B.Y. 豪華新屋·CAPITAL HILL 三層風景優美·約四千尺·紅瓦面·西班牙款式。



三年新石屋·三舖位 七組相文·3611 KINGSWAY 開價88萬。

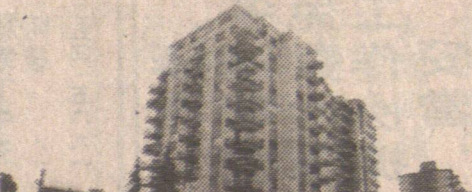

▲市中心八十組·十二層石屋大廈出賣·18年新·街角地·131x132 每組有陽台·優美城市風景海景·開價三百六十萬·業主可接受按揭。



▲唐人街地王·位片打東街三層石屋·現商業樓宇·四年新 25x122 現有三戶租客·每層設有冷氣·開價二百五十萬·業主可接受按揭。



▲3632 NAPIER ST. VAN.B.C. 二房一廳土庫一房 地33x107 近界限街·開價七萬餘。



▲冷氣機生意出賣·有固定客戶合約·年入七萬七千餘·舖位約3,500呎·長批·可分租·業主急賣。



▲三年新屋三房一廳·土庫完成二房一廳·保養一流·標準地·價十三萬餘。

BLOCK BROS. REALTY LTD.
梁寶琴 公司電話: 435-1471 請預約參觀
 住家電話: 263-4949
CHRISTINE LEUNG
 PAGER 687-7711 No 7011 3107 Kingsway VAN.B.C.

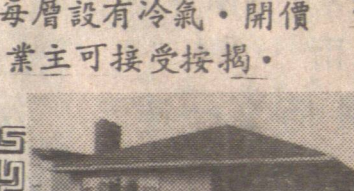

▲兩房一廳·土庫完成兩房一廳·十街夾 RENFREW 33x122 保養一流。



▲唐人街相文11組 有舖位·月收二千六·開價九萬九·628-630 E. GEORGIA ST. VAN B.C.



▲GOVERNMENT ROAD 三房一廳·複層式·土庫完成 81x122·15年新·保養一流·新地毯·三廁所·兩火爐。



▲兩房一廳土庫完成·二房一廳乃街夾16街·全部翻新·開價九萬餘·有按揭提供·月收九百。

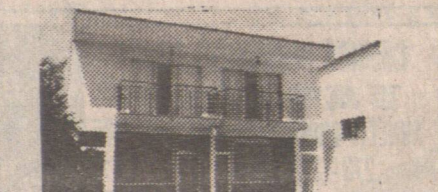

▲13年商業樓宇·二個舖位·二組相文·地33x105 開價十七萬餘 4921-4927 JOYCE RD. VAN.B.C.



▲兩房一廳·土庫完成二房一廳·土庫完成·無後巷·33x140 月收\$825元·787 E 32 AVE.



▲豪華新屋·三房一廳 有家庭房·土庫二房一廳完成·紅瓦面·熱水暖氣·2791 東六街。



▲3131 E. 28 近 RENFREW 28年新·正層兩房一廳·土庫完成兩房一廳·月收九百元·地 33x117

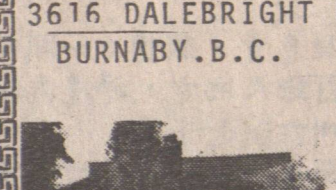

3616 DALEBRIGHT DR. BURNABY.B.C.



3165 GLEN DR. VAN. B.C.

生意連實業

▲大型超級市場·特別設計·設備新穎·位FRASER HWY 地區繁旺·約三年新·日營生意約十二元·地大·有寬大停車場·舖後可加建居住屋·業主退休出賣。



▲74 座位·實用面積三千五百尺·14個車位·乃唐夾一街·有酒吧·各種新式廚房設備·特大廚房·開業主急賣六萬餘



▲33x130 二房一廳1200呎·保養好·開價七萬餘·3661RAE AVE. VAN.B.C.



▲二房一廳·有土庫·標準地·有風景·CAPITAL HILL 七萬餘·125 S. SEA AVE. BURNABY.B.C.



▲KILLERNARY TOWNHOUSE 三房一廳·有土庫·約四千呎·保養一流·開價十萬餘。

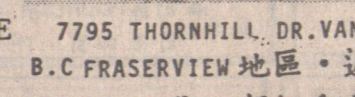

7795 THORNHILL DR. VAN. B.C. FRASERVILLE 地區·近域多利夾61街·超級翻新加大地段·保養一流·正層二房一廳1270平方呎土庫一房廳地大風景好開價十二萬餘



黃玉清 HEDDY WONG

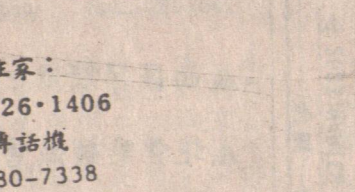

劉穎茵 AMY LAU



GRACE & JOHN SHUM 住家: 327-5636 直接傳呼機可有中文 667-0313



沈慶俊 及沈太

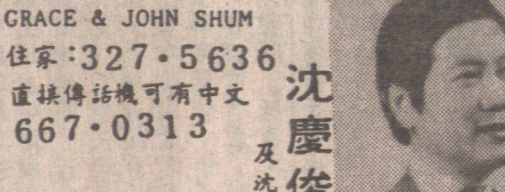

Century 21 PRUDENTIAL ESTATE LTD 電話: 325-5633 美洲最大實業公司 CAMBIE AND 40th AVE.



敬祝聖誕 新年進步

擴充營業 西區金比夾四十街新 費辦公室原班人馬·免費 專程為閣下服務。

▲北約克·近 FINCH 夾 MIDLAND 三房一廳·土庫完成·地大·保養一流·開價八萬餘。

▲近 FINCH 夾 MIDLAND 三房一廳·土庫完成·地大·保養一流·開價八萬餘。

▲近 FINCH 夾 MIDLAND 三房一廳·土庫完成·地大·保養一流·開價八萬餘。

▲近 FINCH 夾 MIDLAND 三房一廳·土庫完成·地大·保養一流·開價八萬餘。

▲近 FINCH 夾 MIDLAND 三房一廳·土庫完成·地大·保養一流·開價八萬餘。



陳太 中英語 ALICE CHAN 公司電話: 274-7221 住家電話: 277-3677

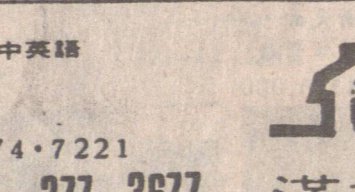

滿地可實業公司



專長列治文區地產買賣 各款房屋·任君選擇。



許太 國粵英語 PATSY HUI 公司電話: 274-7221 住家電話: 274-9797

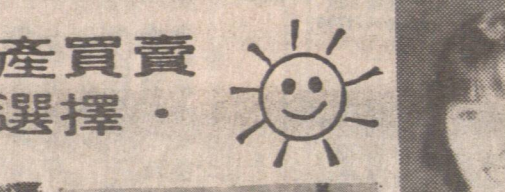

▲列治文城市屋·全新·三房或兩房·家庭室·干·房·浴室·已·改·及·交通·可步行至華埠及各大公司·價·六萬六千。



▲溫哥華東區好入息屋·兩年新·近京士威·交通方便·近學校·地大 56'x127' 每邊面積二千呎好住宅·年息二萬五千多·自住或投資·價廿三萬八千。



▲列治文區可步行至觀音寺·五千多呎超級豪華型別墅·七房四浴五年新屋·地大向南·設備齊全·保養一流·全屋名地大客廳及飯廳·樓底高十呎·英倫柚木廚櫃等·只售廿三萬九千



▲列治文四大房新款屋地·地點好·設備佳·雙車房·游泳池·天窗·酒吧·舒適美觀·開價十九萬四千八百·如有價值。

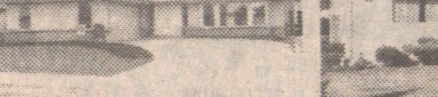

▲列治文向南全新屋·實用面積3652呎樓上樓下都有主人房四大天窗SAUNA JACUZZI 應有盡有·裝修一流·設備豪華·氣派非凡·只售廿五萬九千。



▲列治文 NO 3 夾 WILLIAMS 26 年三房兩廳大家庭·新屋頂·新·已·及熱水爐·地大 100'x80' 向南·舒適潔淨·保養一流·近巴士學校·環境優靜·減價十萬二千。



▲列治文 NO 4 RD. 發展生一(8831)號·五年新屋·樓下三大睡房兩浴·已·及兩房兩廳·庭室及廚房·向東·有後巷·光猛潔淨·中央吸塵系統·減價十一萬二千。

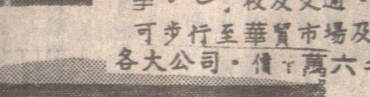

▲本乃比五年新近西門菲沙大學·二千八呎五睡房·四浴室·豪華型大屋·日本式花園·地大向南·減價十八萬八千。

唐記建築裝修
 Tong's Construction
 Peter Tong (327-1895)
 新屋承建 舊屋翻新 商業樓宇
 土庫間格 水電工程 自動車門
 內外裝修 鋁鐵欄河

余正木工泥水
 電話: 251-6248
 各改油屋水磚水廚牆政
 項建漆頂喉石泥廁身府
 裝加粉瓦修砌路磁批牌
 修建刷仔理結面磚照

朱氏裝修
 電話: 433-9784
 政裝土大免
 府修庫小費
 牌改間工估
 照建格程價
 另有長期合約
 修理小型相文

中明
 油漆裝修大小工程
 土庫間格屋頂補漏
 免費估價
 電話: 325-5459

亞趙建築公司
 J. CHIU CONSTRUCTION
 TEL: 327-2588
 免園水土設裝承
 費牆電庫計修建
 估磚工間圖油新
 價花程格則漆屋