▲◎▲雲埠白洋樓書莊

黃軫章三次增訂厨書五元　一元二
中華民國新地圖　壹元五
坤輿東西半球圖　三元
福爾摩斯全集　八毛
無機化學　五毛
工藝製造法
男女常識秘寶上下　一元五
新式標點三國四厚冊二元四
洋庄大字東周列國上下二元五
卅六党秘史　三毛
百件奇大觀上下　九毛
金山歌正二集　五毛
布套紅粉地獄　一元四
錦匣中學世界百科全書七元
萬寶全書　一元四
庚申粵人驅賊始末記五毛
民國十八年學校日記部每冊六毛

中華大地圖　六元
泉慶堂票圖　五毛
廣東省明細全圖　一元
化學集成　二毛九
染色術
彤英恨史　七毛
男女常識寶鑑　五毛
錦匣江湖遊俠傳壹元七五
小字萬花樓　三毛
新婚艷福　六毛
宣統皇秘史　五毛
錦匣民國春秋　一元六
醫門法律　八毛
陳修園四拾八種　二元四
眼科大全
臨症指南　五毛
八毛

民國十八年袖珍日記甲乙種每冊三毛二毛五
碧湖氏斷根臭狐○每轉十元限五天全愈
電話矢磨二八八九
目錄印備函索即奉
Bok Young Low Book Shop
90 Pender St. E.
Vancouver B. C.

雲高華
華英客棧
WAH YING ROOMS
105 Pender St. E. Phone Sey. 6823
Vancouver, B. C.

▲重新廣告
啟者本棧重新修飾異常華麗住房光潔新置床褥器具增置冷熱水喉煖汽龍電光燈大加改良煥然一新僑胞惠顧招待妥當價格相宜謹登告白仰候垂青
本棧在片打街東一百零九號
▲電話（詩麼）六八二一叁
司事羅齊恬伍時令啟

台山嶺海銀行廣告
The Bank of Launghol Ltd.,
Sai Mon City, Toishan District,
Canton, China

一本行於民國十二年集資本額五十萬元開設總行於台城西門墟遞年增設分行於江門香港新昌廣州等埠各城鎮墟市均有代理處
一經營滙兌存欵按揭找換信託及接理外洋書信銀兩不扣帋水祗收回些少帶工定期存欵三個月期週息二釐半年期週息四釐壹年期週息五釐雙毫或港紙任便存貯寄赤回來即發奉存款劵不悞
一最近在香港文咸街東五拾三號購置該四層鋼筋三合土樓一座分行遷入營業并預備廳房專招待來往外洋僑胞倘蒙戾止備極歡迎
總司理黃笏南謹啟

W HOLT & SON
Glass Importers
436 2nd Ave. W.
Tel. Fair 1238

賀兒璃玻廠廣告
本玻璃廠專辦玻璃屋用之玻璃與夫另項取價從廉歡迎華友
廠設于二號街西四百三十六號近康樂橋頭
電話化望壹二三八
賀兒玻璃廠佈

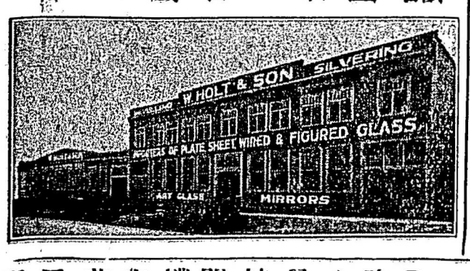

廣東各屬新聞

宜禁絕雜賭

（香山）函　本邑近改爲模範縣　委出李祿超爲縣長　並派唐紹儀　孫科吳鐵城等爲委員　以期整頓邑政　爲全國模範之冠　惟邑屬港口黃角等處比來雜賭　觸目皆是　查該兩處從前賭禁頗嚴　咸認賭爲盜源　害羣之具　無論何項賭博　均皆禁絕　今當改爲模範縣之初　即發見各項什賭殊爲可異　說者謂李委員就縣長職後當可根本禁絕

司徒姓大起衝突

（開平）函　赤水墟松柏山司徒姓　去月因抗拒恩平縣兵　打傷縣兵排長梁漢　傷勢甚重　恩平縣長派兵到松柏山緝兇　查封赤水墟成昌等店　用去費用五千餘元　將祖嘗分派　日昨祭祖因派數不勻　各房爭執　大起衝突開槍亂轟　致傷及父兄司徒均司徒宣等七人　聞兩房均上城鬧訟　現聞該春和春秀兩房　已准備械鬥

築隄築路籌欵法

（新會）函　江門興築長堤及北街江門公路　現已積極進行　計由浮石街至聚源街尾　路長六千尺　用白石堤砌一律拾五尺　高度與常安路同壹平水每尺七拾元　計共需銀四十二萬元　另由浮石街東至東炮臺　路長約六千七百尺　由東炮臺至北街海關前路長約六千九百尺　共長約一萬三千六百尺　採公路式　不築堤磯　約需銀拾萬元　合共五十二萬元　以此項堤路與碼頭船隻及全市商店　均有關係　現該市長嚴博球　擬定分配負担辦法㈠沿線碼頭負担九萬元照前任所定沿線碼頭約長二千一百八拾尺每尺征銀四十壹元二毛八仙　如屬市產之碼頭　則以之變價抵償㈡沿線店戶負担二拾萬元　除街口外　約長五千八百尺　每尺擬征三拾四元五毛㈢全市除長堤各店　已照征費外　按照商業牌照約負担七萬元㈣除以上分配負担共三拾六萬元外　尚不敷款拾六萬元　擬以所有市產及將來堤路收入担保　發行公債二拾萬元　依分配額數所超過預算之數四萬元　即以之撥作將來建築堤面　及彌補各項不足之用　經召集全市商店各界代表開聯席大會議　表決通過　復由全市商店蓋章繳廳存案　以示衆情允協

獅坑發現奇花

（台山）函　五十墟附近某鄉甄某甲昨往獅坑口處遊玩　忽覺壹種異香心甚奇之　欲尋究竟　前行數步　乃見一株奇花　花蕊數朵　嬌艷可愛該花本高約二尺餘　葉色蒼翠　其花間色　紅黃花瓣　如蟹爪菊形　薰香撲鼻　某甲覩狀　心甚愛之　遂折回家中　即荷鋤一柄　前往該地　將該花連根掘起　携回村中　有南洋客某乙　覩花甚奇　用銀四拾元　向甲買得　將之帶回南洋

廣告

啓者本行現辦到大帮生晒抄參野山抄參渾春鹿羓著名丸散價甚相宜發行零沽

本行開張三年有奇
僑胞惠顧既感激際新春肥魄輝健壯容遲
百茲開俱體光望要
人亦若補補爲何物桂丁抄貴
生功參參有玉
不生參泡
石晒老最
開居第高麗
胃柱思飢
有高
渾
有
咀
壯
補
白
止
身
用
本
名
藥
泡
代
著
留
目
函
真
童
價
無
欺
寇
即
寄
便
印
錄
機
器
碟
唱
理
名
俱
備
散
丸
得
宜
熟
遲
品
疑
肺
換
桂
山
氣
食
水
神
盧
補
血
補
一
二
三
四
片
碑
肥
鹿
春
口
皆
壯
嫩
耳
行
藥
傳
遐
生
分
製
藥
膏
丹
倶
名
傳
留
聲
唱
碟
器
便
寄
即
索
貨
真
價
寇
欺
無
疑
肺
弱
衰
體
之
無
藥
品
邏
熟
宜
備
散
丸
得
山
氣
食
桂
換
百
兩
水
綱
盧
補
血
補
一
二
三
四
片
碑
肥
鹿
思
飢
麗
二
抄
丁
桂
物
遲
健
輝
魄
體
望
光
要
壯
容
爲
玉
泡
參
有
効
最
貴
抄
老
晒
居
第
高
麗
二
抄
丁
桂
物
遲
健
輝
魄
體
望
光
要
壯
容
爲
玉
泡
參
有
効
最
貴
抄
老
晒
居
第
高
麗
思
飢
肥
春
俱
開
石
柱
胃
春
鹿
肥
魄
輝
健
壯
容
遲
物
桂
丁
抄
貴
泡
玉
有
効
最
貴
抄
老
晒
居
第
高
麗
二
抄
丁
桂
物
遲
健
輝
魄
體
望
光
要
壯
容
爲
玉
泡
參