祖國要聞

◎◎◎桂吏不允禁賭電

國務院約雲青電奉悉查廣西賭捐。係前督理廣西軍務陸榮廷。會同前巡按使王祖同。以本省預算不敷甚鉅。籌辦此項餉捐。並擬定分年遞減。寓禁于征。各辦法呈准試辦在案。上年實收餉捐一百三十餘萬。已悉數填補預算不敷之缺。今年商認繳餉一百三十万元。適因銀行危急。經先向該承餉人預借現金五十萬元。由本年認繳餉內按月扣抵。並將全年餉捐數目列入臨時收入預算項下。查新五年度省編預算出入不敷。實達一百八拾餘萬。嗣准部核增收減支。無論事實萬難辦到。就令即如部核數目。然相差亦尚在百万左右。若驟將此項餉捐并行裁去。則不敷竟至式百餘萬之鉅。試問中外同一困難 更有何法以資彌補。是知舊苟延計。即不能不迫使出此。否則糜爛之禍。不更有甚于賭乎。兩害相權。避重就輕 救死不贍 遑作高論。前奉鈞咨。當經會復在案。總之賭非政體。盡人皆知。炳焜與承恩忝膺疆寄 敢忘職責。唯于大局攸關 自應審慎從事。除仍遵照原案 妥擬分年遞禁辦法。俟另案辦理外。謹先撮要電陳 伏乞鑒核。至原建議案所指。每年兩期共收百四十萬元各節 迴非事實。有案可稽 毋待辭辨 合併聲明。炳焜承恩攷印。

◎◎◎上海工商研究新事業

上海工商研究會。此次于勸業場開辦陳列所。經該所主任徐春榮。王漢強兩君。會同各幹事員 分別籌備以來。業已將次完竣 所有各界出品亦次第征集。是以陳列之整齊。產品之衆多。深屬新穎美觀 實爲滬上唯一之國產陳列所 故預計開幕後 定受各界之歡迎 冀獲暢消之機會。而達提倡振興之苦心 現籌備已竣。將于日內開幕。故該所主任徐君業已將開幕手續分別籌劃妥貼。並刊印觀覽券。預備分送各界。及函邀政軍警紳商學界。屆時前往參預開幕典禮。並藉以遊覽同襄盛舉 想屆時必有一番熱鬧也。

◎◎◎徵兵編制之計劃

徵兵一事 政府已決定提前實行。其最先實行省分爲直隸山東河南三省。將來徵兵後 軍隊編制辦法。亦同時擬定探誌于下。

▲(甲)屬于全師者。(一)一師兩旅。一旅兩團。一團三營。一營四連 (二)每師一萬一千四百貳十六人。(三)每旅三千六百二十四人。(四)每團一千八百拾二人。(五)每營六百零四人 (六)每連一百二十六人。(七)每排四十二人。(八)每棚十四人。

▲(乙)屬于獨立者。(一)騎兵一團。(二)炮兵一團。(三)工程一營。(四)輜重一營。(四)電線衛生一營云云。

雲埠中華會館立華僑學校教育廣告

本校專爲土生子弟及失學華僑而設特注重國文英文數學歷史地理諸科分高等初學兩班已聘定畢業於日本西京美術學校及東京立教大學文學士前充廣東官立高等學堂及兩廣優級師範學堂教習陳樹人先生畢業於粵詩省官立師範學校葉素之女史及畢業於廣府中學趙蔭甫先生爲教員准五月柒號開學有志向學者請往後列各處取閱章程并報名可也

▲▲入學報名處

永生號　華商榮　仁和公司　啓新書林　奇花　廣豐號
公益號　泰生　麗眞影相館　均安棧　華英書報社
中國印刷局湯崇德　長老會胡洽　華僑餐館潘仲謙

俱樂洋服所

中華民國六年　四月九号　雲埠中華會館謹啓

知微居士老手命理

藉以算命一事精理甚微差之毫厘謬以千里非老於此道閱歷有素者又焉能分命格之貴賤定時運之否泰哉鄙人向在內地行世已久中外知名無庸贅述茲者僑居云埠謹登報端俾嗜子平之學者得以公同研究云爾

小批筆金一元　加批筆金貳元　大批筆金五元
星盤筆金另議　諸君光顧請照西字附來便得
Che Me Coo So P.O. Box 1253 VANCOUVER, B.C.

◀利多域◀
利同昌廣告
Lee Horg Chong Co
Phone 3253 P.O. Box 517
533 Fisguard St. Victoria, B.C.

啓者本店開設域多利埠非市架街門牌九百三十三號專辦伙食生意兼做稅金紙稅單及代理樓宇火燭保險介紹西人判工並經紀洋行貨物買賣一切英文信件皆可承辦妥當如蒙 梓里光顧格外克己歡迎希祈注意是荷

▲本舖(講線三貳五三)(信箱五壹七)

民國五年十一月　日

利同昌司理馬道政　馬呈瑞披露

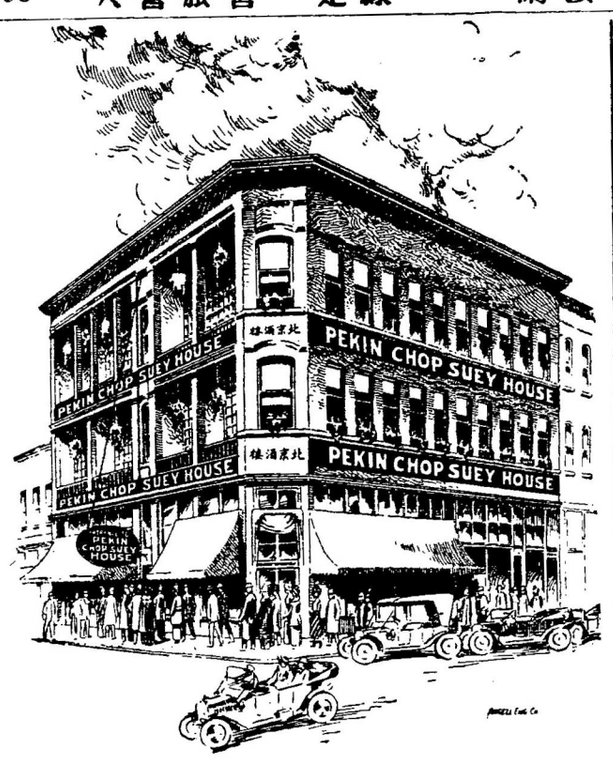

本樓在雲哥華埠片打街夾卡路街角喊線矢磨四三六七皇家信箱五九四

▲▲(醫中良法)(眼科聖手)

弟小姪華忠因被煤火積塵涉入眼內後而白睛全紅神經高凸其苦楚痛刺難以言狀醫理數禮拜總不見効後由梓友指示引薦往求大埠秘眞氏先生察視據先生所云目都爲全身極要之機關是以生長天然之貴重外有巖護內有明罩神房種種護衛但前之醫者 未得其法纏綿日久以至煤毒深入變成翳膜遮睛眼白全紅形如雞冠努肉痛楚失明維治之之法去火毒止痛刺是爲最急之良治也即請先生用葯醫理內食茶外用藥水洗之後而再揀眼藥施治二日其痛止已過半後而續行醫理或吞去膜止痛丸或而服食還睛丸計治月餘眼中紅翳白膜○已消清白黑二睛復還 精明全愈返埠再取珍珠鹿尾巴還睛丸照法吞食滋生肝腎 精血灌養神童後而黑睛如漆白睛如雪 精神豐足視物久而不倦異常清朗體力康強感先生復我光明重見天日此恩此德萬世不忘敬申頌揚以彰　秘眞氏先生大德矣

市卡咕埠新甯弟湯因烙因燐仝姪華忠拜頌

◎◎秘眞氏先生醫色勞弱傷之神效

弟因色慾過度睡後滑精加以日操洗衣工作勞苦異常變成色勞二傷之症日夜喘咳所咳之痰帶有血絲晚間潮火神氣大虧以請西醫治理月餘總無見功幸陳宜康梓里探候說及秘眞氏先生醫病之神炅函速付求他寄藥治理弟信其言即付赤寫明病情往先生處取葯蒙 先生寄潤肺滋腎養陰茶八包治色勞二傷丸二兩照先生來函指示用法果然大見効驗連續付赤取藥醫理八禮拜全皆好妥現今身體強壯神氣充足動作不倦精力加增此恩此德永遠難忘登報頌揚以彰大德

爹路把梳埠甯邑 弟馬隆祥拜頌

秘眞氏醫生

統治男女大小內外科全科
寓美大埠都阪街同仁堂
DR. PE cHUN SUE
916 Grant Ave
San Francisco, cal.

啓者各埠梓里如有調養身體治理症各未暇來到就醫者請將其症起于何時久近年幾老少身體強弱逐一寫明信內俾本氏詳訂良方執齊應效藥品丸散目錄用法單紙共仝付上定然藥到回春若有赤帋信件寄來本氏祈照上列西 門牌寫明秘眞氏收啓便妥　秘眞氏披露

▲▲功同再造　感恩不窮

弟因花柳餘毒未清覺自見腎虛急用大補茶培之連食十餘包後及其毒困結血管數月發現全身 頭面如生癬患通身癢極辛苦難當皮內蝨虫行蟻咬坐睡不安受此疾苦半載有奇弟看中西報知秘眞氏先生醫症之神妙即付炅函與先生治理蒙先生付來搜花柳餘毒丸搜毒扶元膏外搽血癬止癢葯膏葯水照該治法一禮拜之久大見功効又寄赤函取藥共醫六禮拜久均皆全愈搜清毒患又蒙先生來信囑言務宜愈後培養血子弟再取補腎長精之丸藥調養月餘今以生存異常康健誠藉　秘眞氏先生再造之大恩公也

舍路香邑弟方新拜

○○數年扯氣　幸賴醫好

弟染扯氣日久頑症屢醫不效每逢風寒大作暑熱薰蒸之時其患即起上氣不接下氣喘促抬肩幾乎有氣出無氣入其辛苦難以備言蒙友指示付赤往秘眞氏先生處取藥治理必定見功續可痊好也弟立付赤函與先生治理果蒙寄來溫中氣化痰結茶并付應效止扯氣丸一兩調理一禮拜其功大見上氣與乎下氣兩相交通頑痰畧消呼吸頗順陸續付赤取藥治理月餘而哮喘扯氣痰鳴之患均清除妥現今好在年餘永無復見此患登于報端喚醒同胞有是症者速來醫理免受困苦云云。

阿連埠寧邑弟陳宜康敬叩

▲▲▲(秘眞先生)(醫術神妙)

弟昨患花柳之症餘毒未清積結于筋骨竅內初時但覺微痛時發時止不甚留意經有數月之久忽無毒夾風濕全身痛苦筋骨之間如同刀刺日晝日重成爲癱瘓痛痒足不能著地者已有年餘後續良友云及大埠秘眞氏醫生勸我所知其醫好近同胞各症確乎應驗倘係悅意他治理者即付赤函寫明病情形與他自然寄返丸葯治理弟遵從教示立付赤函交先生參訂良葯靈丹教此痛苦果蒙先生速訂此症名曰花柳毒入骨痛痒之擔也即寄搜花柳毒珠珀丸與入骨痛痒丸搜毒扶元茶又貼舒筋活絡冰射止痛膏三日接到即依先生指明用法內外施治一禮拜後大見功効其筋骨頓覺靈動其痛痒消除多數弟見用此丸藥應效之捷益信先生醫中聖手名不虛傳繼續求葯治理共成三個月手足腰脊俱皆不痛餘毒盡清脚能行動從此痼疾之魔蕩滌無遺又蒙先生指示進用善後之法大補眞元取其自製之參茸四鞭鹿尾巴衞生丸大見功効氣血精神勝前數倍全身康健似若壯年深感先生再造之恩微申紀念敬撰數行登諸報端以揚　秘眞氏之醫術神妙也

新寧余升拜頌

(秘)(眞)(氏)(環)(球)(第)(壹)(應)(效)(藥)(品)(價)(目)(表)

●●謹將本氏自製丸藥價目列于左

參茸四鞭鹿尾蛇衝生丸每兩一元五大丸每個七毛五
參茸海狗鞭滋陰補腎丸每兩銀一元二毛五仙
參茸四鞭強精補腎陽種子丸每兩銀二元
海狗鞭止日久遺精丸每兩銀一元二毛五
參茸鹿尾止日久白濁丸每兩銀一元二毛五
長精神牛膝補腦丸每兩銀二元
應效止社氣化痰丸每兩銀二元
龍蛇化痰止嗽丸每兩銀一元五毛
治勞傷色傷止咳化痰補腦丸每兩銀二元
治心痛氣痛肚痛散每服銀一元
內消芒果魚口橫痘冰射膏大號每張銀二元中號每張銀三毛
婦科真應最效調經補身丸每兩銀一元五毛
婦科參茸鹿鞭調經補身丸每兩銀一元五毛
內樓花柳毒丸每兩銀三元每料十二兩銀三十元
內消小腸疝氣腫痛膏大號每張銀一元中號每張銀三毛
立止小腸疝氣腫痛散每服銀五毛
內消花柳入骨風癢丸每兩三元每料十二兩銀肯元
治風溫骨痛膏大號每張銀一元中號每張銀五毛
治骨痠陽痿拔毒膏大號每張銀一元
治陰疽頑毒拔毒膏大號每張銀一元中號每張銀五毛
治遠年爛脚生肌消毒膏每料銀一十元
治全身癢風去毒止癢藥水每瓶銀二元
治癢風靈效止癢藥丸每兩銀一元五毛
治紅雲血癬消毒丸每兩二元每服七毛五仙每料二十兩銀三十元
治紅雲血癬藥散每兩銀五元
治紅雲血癬藥膏每兩銀二元
治紅雲血癬藥膏大號每張銀一元中號每張銀三毛
效驗消腫止痛除毒退疔藥水每瓶銀一元
眼科珠珍鹿尾還睛丸每兩銀二元
眼科止痛消腫去紅丸每兩銀二元
眼科內消遠年近日眼漲丸每兩銀二元
眼科硼砂珍珠去膜眼藥散每瓶銀五毛
內消瘰癧膏大號每張銀一元
內消瘰癧膏中號每張銀五毛
內消瘰癧膏大號每張銀一元中號每張銀五毛
內消瘰癧膏大號每張銀一元中號每張銀五毛
內消瘰癧膏大號每張銀一元