ROSE SEDUISANT

C'est ce qu'elle est devenue. C'est le résultat que vous obtenez, quand vous nous envoyez des vêtements pour être nettoyés à sec.

La durée est prolongée, les couleurs conservées et ravivées, la saleté éliminée scientifiquement et rigoureusement. Apportez nous vos broblèmes de nettoyage à sec

Service d'appel et de livraison—
Service de blanchissage pour les hommes.

Téléphone 32-21

Collection et livraison dans toutes les parties de la ville.

R.-H. RICHARDS
27, rue de l'Eglise
EDMUNDSTON, N.-B.

CLAIRVOYANTE
CARTOMANCIENNE

Le présent, l'Avenir vous seront dévoilés par Mademoiselle Jeanne qui possède plusieurs années d'études dans les sciences de la cartomancie. Ses révélations vous surprendront, et seront pour vous un guide précieux. Lit dans les cartes comme dans un livre.

Coupez le paquet de cartes trois fois, dites nous quelles cartes vous avez tirées, et envoyez 50 sous bon de poste. Correspondance confidentielle. Pourquoi retarder, écrivez dès aujourd'hui. Adressez:—

MELLE JEANNE
Casier Postal 1100
BEAUCE JONCTION, QUE

ALFRED B. PELLETIER
STATUAIRE
Manufacturier et Marchand de Monuments et d'Epitaphes
Pierre Canadienne — Granites — Marbres. —

ST-BASILE,
Co. Madawaska, N.-B.
1er sept. '33.

L'AFFAIRE LA PLUS IMPORTANTE DU MONDE

L'ASSURANCE-VIE PROCURE:

1—Un fonds disponible au moment du besoin;

2—L'argent nécessaire pour faire face aux obligations échéant au décès du père, tels que comptes, hypothèques, taxes et frais d'administration;

3—L'équivalent en argent comptant des intérêts du père dans les affaires où il était engagé et qui pourraient perdre de leur valeur après sa mort;

4—Un revenu mensuel garanti pourvoyant à la subsistance de la famille.

A-T-IL UNE AUTRE FORME DE PLACEMENTS QUI EN FASSE AUTANT?

SUN LIFE ASSURANCE
Company of Canada
Canada's Leading Life Co.
Ass. en force: $2,400,000,000
Actif: $568,000,000.

G. T. KENNEDY
représentant local
EDMUNDSTON, N.-B.
Rue de l'Eglise — Tél.: 120.21

In the Exchequer Court of Canada

BETWEEN

HIS MAJESTY THE KING, on the information of the Attorney General of Canada, Plaintiff,

—and—

DONAT SIROIS Defendant

WHEREAS by virtue of a Writ of Fieri Facias issued in the Exchequer Court of Canada in an action in which His Majesty the King, on the information of the Attorney General is plaintiff, and Donat Sirois, is defendant, dated the 14th day of February, A. D. 1931, and directed to me, Sheriff of the County of Madawaska, I have seized the lands of the defendant situate in the Parish of St. Hilaire, in the County of Madawaska, and hereinafter described :

NOTICE IS HEREBY GIVEN that I will sell at Public Auction in front of the Court House, in the Town of Edmundston, in the County of Madawaska, on Monday the 28th day of December A. D. 1931, at the hour of three o'clock in the afternoon, the equity of redemption of Donat Sirois the above named defendant in the lands and premises hereinafter described as follows :—

ate in the Parish of St. Hilaire, in the County of Madawaska being described and bounded as follows :—

"Beginning at a certain point formed by the intersection of the highway boundary line and another line formed by the boundary line of building lot owned and occupied by one Marcellin Sirois; thence westerly along the said highway line to the division line of school lot a distance of about one hundred and fifty feet to another point; thence northerly along the said division line of School lot to the Temiscouata Railway line a distance of two hundred feet to another point; thence easterly along the said Temiscouata Rail way line to the lot owned and occupied by the said Marcellin Sirois; thence southerly along the said boundary line of Marcellin Sirois a distance of two hundred feet to the place of beginning, measuring in area half an acre more or less.

"Also that certain lot of land situ-

"All that certain lot of land situtuate in the Parish of Saint Hilaire in the County of Madawaska bounded and described as follows :—Fronting on the highway road for the width of five rods; bounded on the upper side line by land and occupied by Vital Albert and formerly being owned by Joseph Cyr; at the rear by a line parallel with the highway road and being ten rods distant from the aforesaid highway road; on the lower side by a line parallel with the upper line by land owned and occupied by Vital Albert the same being five rods in width and ten rods in breath and being the same land and premises where the said Donat Sirois is now living."

Subject to a Mortgage of One Thousand ($1,000.) Dollars to T. M. Richards, Esquire, and dated the 19th day of November A. D. 1929.

Dated the 23rd day of November A. D. 1931.

(Sgd.) J. E. MICHAUD
Solicitor for the
Attorney General for Canada.
(Sgd.) J. B. BELLEFLEUR
5fs-3déc Sheriff Madawaska County.

DURE EPREUVE

Dans un divorce, en Californie, un homme accuse sa femme d'être "brusque, mesquine, irritable, morbide, désagréable, niaise, affreusement jalouse, disputeuse, malpropre, insultante, égoïste, sotte, coquette, orgueilleuse, commune, grommeleuse". Mais elle était bonne cuisinière !

MONUMENTS FUNERAIRES

En granit et en marbre. — Demandez les prix et voyez les différents modèles.

Service d'Ambulance

Voiture automobile moderne. Service Jour et Nuit.

Téléphonez 138-31

J.-B. COTE
ENTREPRENEUR
DE POMPES FUNEBRES
LICENCIE

Tél.: 138-31 Edmundston, N.-B.

Demandez les Services de:

Aug. RUGAARD
ENTREPRENEUR-MACON

Spécialité: Foyers et cheminées. plâtrage, travaux en ciment et en briques pour fournaises.

Casier Postal 814
176, rue Victoria, Edmundston

NOTICE OF SALE

To David Martin, of the Town of Saint Leonard, in the County of Madawaska and Province of New Brunswick, Merchant, and Martha, his wife, and all others whom it may in any wide concern :—

NOTICE IS HEREBY GIVEN, that under and by virtue of the Power of Sale contained in a certain Indenture of Mortgage, bearing date the Twenty-Fifth day of July, A. D. 1927, and made between David Martin of the Town of Saint Leonard in the County of Madawaska and Province of New Brunswick, Merchant, and Martha, his wife, of the one part; and Camille J. Gaudet, of the same place, Hotel Manager, of the other part, and registered in the Office of the Registrar of Deeds in and for the said County of Madawaska, in Book No. D-4, pages 537-540, under official No. 27174, on the second day of August, A. D. 1927, there will, for the purpose of satisfying the monies secured by said Indenture of Mortgage, default having been made in the paymentt hereof, be sold at Public Auction in front of the Cyr Hotel, in the Town of Saint Leonard in the said County of Madawaska, on MONDAY, the Fourth day of January, A. D. 1932, at the hour of FOUR O'CLOCK in the afternoon, all the lands and premises described in the said Indenture of Mortgage, as follows, to wit :—

All that certain lot of land situate in the Town of Saint Leonard in the County of Madawaska and Province of New Brunswick, described as follows :—

"Bounded on the western side by the Main Street on the northern side by land owned and occupied by George M. Cyr, on the eastern side by the Canadian Pacific Railway, and on the southern side by land owned and occupied by Maime Violette and Alfred A. Lebel, being the former residence of the said David Martin."

Dated at the Town of Saint Leonard in the County of Madawaska and Province aforesaid, this Fourth day of December, A. D. 1931.

Camille J. GAUDET
Mortgagee and Holder
of Mortgage.

A. M. CHAMBERLAND
Solicitor for the said Mortgagee.
4fs-10 décembre

NOTICE OF SALE

To Heber R. Large of the town of Edmundston in the county of Madawaska and Province of NewBrunswick, Telegrapher, and Kathleen I. Large his wife and to Levite R. Poitras, assignee of Mortgagors and Alma Poitras his wife, and to all others whom it may concern :—

NOTICE IS HEREBY GIVEN that under and by virtue of a power of sale contained in a certain indenture of mortgage bearing date the 13th day of November A.D., 1920, and made between the said Heber R. Large and Kathleen I. Large his wife of the town of Edmundston in the county and Province aforesaid of the first part and the Town of Edmundston in the county and Province aforesaid, a Town duly incorporated under the Provisionsof the Town Incorporation Act of the Province of New Brunswick, of the second part and registered in the office of the Registrar of Deeds in and for the county of Madawaska in Book "C-3" number 21332, pages 557-563 both inclusive of the Madawaska County Records, there will for the purpose of satisfying the money secured by the said indenture of mortgagee,default having been made in the payment thereof, be sold at public auction in front of the Court House on the 13th day of February A.D., 1932 at the hour of ten o'clock in the forenoon, the lands and premises mentioned and described in said indenture of mortgage as follows, To Wit :

"ALL that certain lot piece or parcel of land and premises situate lying and being in the town of Edmundston in the county of Madawaska and Province of New Brunswick, (being part of lot number one (1) north of the river Saint John granted to the late Francis Rice), bounded and described as follows : Beginning at the westerly angle of lot number 156, in Block 2 on the Sub-Division Plan of Lots called Rice land, prepared for J. Frank Rice and John M. Stevens, by Regis Theriault, D.S.L., dated November 5th,1916; thence in a direction north 66 degrees 25 minutes west, 100 feet more or less, to 21st Avenue; thence south 25 degrees 30 minutes west along the easterly boundary of 21st Avenue aforesaid, for a distance of 50 feet to a post; thence north 25 degrees 30 minutes east, 50 feet to the place of beginning, and distinguished as lot number 155 on said Plan."

TOGETHER with the buildings and improvements thereon and the privileges and appurtenances thereto belonging or in any manner appertaining.

Dated this 4th day of december A. D. 1931.

The Town of Edmundston,
Mortgagee.
Per,
J. E. MICHAUD, Mayor.
Thomas GUERETTE
TownClerk.
Mortgagee

Plus MICHAUD
Solicitor for Mortgagee.
4fs-10déc.

BUREAU DE PLACEMENT:—

Désirez-vous un emploi comme servante dans un hôtel ou maison privée? Donnez-nous votre nom et vos références. Avez-vous besoin d'une bonne servante? Nous pouvons vous en trouver avec de bonnes qualifications.

GATEAUX FRAIS ET DELICIEUX
De La Célèbre Marque "JAMES STRACHAM"
de Montréal — Différentes Sortes.
A Vendre Chez
PHILIPPE MONETTE,
Edmundston, N.-B.

"Roulez-les Vous-mêmes"

C'est moins coûteux avec les Papiers à Cigarettes

ZIG-ZAG

5c le livret de 120 feuilles

Livret original disposant automatiquement d'une feuille à la fois.
Aucune perte.

Demandez le ZIG-ZAG *et obtenez 120 feuilles.* 131

LE NOEL DE PETIT PIERRE

(CONTE DE NOEL

Dans le petit village de X comme dans toute la province, la crise financière, le chômage et surtout le pessimisme jeté chez les ouvriers, avait ouvert à la misère la plus affreuse un chemin large et terrifiant. Dans bien des maisons on manquait de tout. Ni feu, ni pain, et presque rien pour cacher un corps grelottant et décharné.

Chez Lucien LeGris, le tailleur de pierre le dénuement le plus complet existait. Sa femme malade depuis plusieurs années se'n allait lentement et voyait avec effroi l'avenir qui attendait le petit Pierre âgé de sept ans à peine. aMis surtout, ce qui lui causait une douleur profonde c'était de voir son homme quitter quelques sous pour ensuite les boire et revenir à la maison ivre, fou de rage, jurant contre le destin, contre Dieu contre le malheur qui le jetait à la merci du froid et de la faim. Les tendres supplications de la pauvre femme ne faisaient qua'ggraver l'état de fureur de l'ivrogne et souvente fois elle avait reçu des coups afin d'épargner le petit à la brutalité du père.

— o —

C'est la veille de Noel. Partout, dans les foyers on se prépare à célébrer le beau jour, le jour béni et les petits enfants s'efforcent d'être bien sage afin de permettre à Jésus, de descendre visiter leurs bas suspendus à la cheminée. Lucien LeGris, depuis le matin se promène dans le village en quête de quelques sous. Un feu ardent brûle sa poitrine, il veut boire. Pourtant son regard s'assombrit quelques fois et il voit encore le beau visage de sa femme le suplpiant de ne pas tomber: "Pour cette nuit de Noel, Lucien, sois homme, promets moi d'être sobre et je te promets que le'nfant-Dieu viendra à notre secours." Et ces mots frappent et frappent son cerveau comme un marteau sans arrêt. Non, il ne peut tenir il lui faut apaiser cette soif, il le faut. Et oubliant tout, le malheureux se dirige vers l'auberge où il est sûr qu'on lui donnera à boire. C'est fête, et il s'y trouvera bien quelque compagnon plus fortuné qui lui payeront un coup.

Sur son chemin Lucien LeGris passe devant l'étalage du magasin de jouets. De gaies lumières jettent des reflets rouges et verts sur la neige et machinalement le pauvre gueux s'arrête. Ses yeux promènent un regard distrait sur les poupées, les voiturettes, les gros chiens, les oursons, les trains mécaniques, mais tout à coup ce regard se fixe. Il vient d'apercevoir un magnifique aéroplane. Deux grandes ailes s'étendent dans l'air, une hélice, une carlingue, des roues de caoutchouc, tout à fait ce que petit Pierre désire depuis longtemps. Que des oirs il est entré à la maison surprenant une conversation entre la mère et le fils; Pierre parlait de la'venir, quand il serait grand il serait aviateur, il amènerait sa maman loin loin dans les beaux pays où il y a des fleurs et des oiseaux et elle guérirait et ils seraient heureux Lucien LeGris poursuit le rêve du petit ags, il se voit dans un pays merveilleux où le bonheur renait pour lui et celle qu'il aime, pour le cher enfant aux belles illusions, aux projets merveilleux, et lentement les larmes coulent sur les joues de l'homme dont les yeux perdus dans le rêve fixent toujours le jouet convoité.

Il est si absorbé qu'il n'a pas entendu les cris joyeux, les exclamations de plaisir d'une bande de petits enfants qui sans souci du pauvre homme se sont arrêtés à la même devanture et inconsciemment il soupire: "Pauvre petit Pierre "

—"Qu'a-t-il le petit Pierre" ?

Celle qui vient de fromuler cette question est une mignonne fillette blonde, toute emmitouflée dans une chaude pelisse blanche. De grands yeux da'zur se fixent anxieusement sur l'homme qui n'a pas entendu. La petite s'avance plus près, de sa main elle touche Lucien LeGris et répète LeGris s'émeut et se penchant vers la question Devant les beaux yeux le'nfant et lui montrant le jouet il murmure: "Pauvre petit Pierre qui na'ura jamais ce qui'l a tant rêvé, un aéroplane." Et honteux da'voir laissé percer sa pauvreté, Lucien LeGris se sauve en courant.

Mais la petite est hardie et veut savoir pourquoi petit Pierre na'ura pas ce qui'l veut, et elle se met à la poursuite de ce pauvre. Elle court de toute la force de ses petites jambes, mais bientôt elle sa'rrête car elle aperçoit l'homme qui pénètre dans une chaumière. L'enfant regarde la maison comme pour bien s'en souvenir et lentement elle retourne sur ses pas rejoindre la bande joyeuse.

— o —

C'est Noel mais dans la pauvre maison de Lucien LeGris c'est froid, c'est triste, on pleure. Depuis la veille il est entré sobre, et ne'st pas sorti. Absorbé dans une rêverie profonde il n'a pas bougé et les heures se sont suivies sans qu'une parole ne sorte de sa bouche. Le petit Pierre a bien essayé de savoir la cause de ce silence, aucune réponse ne lui est parvenue et il est retourné se coucher près de sa maman qui grelotte de froid et de faim.

eDpuis quelques minutes Lucien LeGris prête l'oreille, on dirait qu'on a frappé à la prote. Il veut s'assurer et se lève. Il ouvre et devant l'apparition ses deux bras tomee le long de son corps dans une attitude de consternation. Devont lui sur le seuil la petite passante de la veille celle à qui il a avoué sa misère, la mignonne enfant est là. Ses beaux yeux bleus sourient et ses petites mains se tendent comme pour entraîner au dehors le pauvre homme. Fasciné il suit et s'approche d'une voiture luxueuse ou un cocher débarque immédiatement. La petite commande et aussitôt des paquets nombreux sont transportés dans le logis sans ffeu. Ce'st du pain, c'est du bois, ce sont des friandises et de tout. Mais la petite arrête ce transport. Il ne reste qu'un paquet, un immense paquet et elle veut le porter elle-même. On lui aide, s'est si pesant et elle est si petite. L'enfant pénètre dans la maison, et du regard cherche Elle aperçoit petit Pierre qui tout émerveillé regarde les provisions qu'il croit venir du petit Jésus. Elle e dirige vers lui et lui pose dans les bras le paquet merveilleux. Il hésite la petite commande toujours et lui dit: "Ouvre petit Pierre, ce'st pour toi, c'est le petit Jésus qui t'envoie cela." Et aux yeux ébahis de Pierre un aéroplane immense, plus grand que celui rêvé par Lucien LeGris, apparait dans les mains du petit pauvre.

Des larmes coulent sur les joues du père et dans son lit, la pauvre mère sanglote de bonheur. Petit Pierre ne peut parler, les mots seraient trop peu pour exprimer son enthousiasme et sa joie. Mais il faut remercier la petite, et savoir qui elle est. Lucien LeGris se retourne il regarde, il cherche, il court à la porte scrute la route, plus rien, rien qu'une longue traineé de poudre blanche qui meurt au loin

— o —

Noel, Noel paix sur terre aux hommes de bonne volonté.
Marthe de Lavoye.

Chemin de Fer
TEMISCOUATA
HORAIRE
En force le 30 Nov. 1931.

EXPRESS	
Dép. Rivière-du-Loup	8.00 a. m.
Arr. Edmundston	11.35 a. m.
EXPRESS	
Dép. Edmundston	4.00 p. m.
Arr. Rivière-du-Loup,	7.30 p. m.
MIXTE	
Dép. Edmundston	12.35 p. m.
Arr. Connors, N. B.	2.25 p. m.
MIXTE	
Dép. Connors, N. B.	8.00 a. m.
Arr. Edmundston	9.50 a. m

N. B. — Heure du méridien de l'est
Service quotidien, excepté le dimanche.

Correspondance à Edmundston avec le chemin de fer du Pacifique Canadien et à Rivière-du-Loup avec tous les trains d'express des chemins de fer Nationaux.

Pour plus amples informations, prospectus, etc., s'adresser à

T. N. Walsh, Agent Général du Fret et des Voyageurs.

LES BISCUITS "MARITIME MAID"

Les biscuits "Maritime Maid" qu'on qualifie de meilleurs bien meilleurs" sont fabriqués à la manufacture moderne de la Brown-Holder Biscuits Limited, de Moncton, Nouveau-Brunswick.

Voilà une véritable nouvelle. Une nouvelle industrie qui nait au moment ou toutes les autres ont toutes les misères du monde à vivre, ne donnant bien souvent que quelques jours de travail par semaine et étant sans cesse menacées de banqueroute.

Disons d'abord un mot du personnel de la Brown-Holder Limited. Qu'importe l'excellence de la manufacture, la nouveauté des machineries et de l'outillage, ces choses ne sont que de la brique et du mortier, du fer, de l'acier et des roues s'il n'y a pas en arrière une intelligence pour les faire marcher.

La nouvelle manufacture de biscuits est particulièrement heureuse de posséder comme gérant, M. Fred Brown, qui s'est spécialisé pendant plus de 17 ans dans la fabhrication des biscuits. M. Brown connait son travail et est très bien préparé pour garantir le succès de l'entreprise. Il est plein de ressources et son caractère aimable lui attire toujours la coopération de ses associés et de ses employés qui ont travaillé avec lui de quatre à 16 ans.

M. Surrey L. Holder, pendant plusieurs années gérant d'affaires du regretté J. A. Marven, est associé à M. Brown. Expérimenté et efficace calme dans ses manières d'agir, et cependant capable de faire une grande quantité de travail, M. Holder saura, nous en sommes certains, remplir les fonctions de secrétaire-trésorier de manière à satisfaire tout le monde.

Il est consolant de noter que les directeurs et les actionnaires de la nouvelle compagnie sont des personnes en vedette dans leur milieu qui ont mis l'épaule à la roue de la nouvelle industrie et lui donneront toujours financièrement leur plus fort appui et la mèneront au succès.

La nouvelle manufacture est située sur la route numéro 11, aux abords de Moncton, près de l'Evangeline Beverages Limited et de la Maritime Hat & Cap Company. A proximité se trouve la voie principale du Canadien National, et une voie d'évitement, et 17.000 pieds carrés de terre ou plus, à vendre à un bas prix fixe. La compagnie de biscuits Brown-Holder est donc bâtie à un endroit commode et avantageux.

La nouvelle bâtisse en briques, bâtie à l'épreuve du feu par Ambrose Wheeler, Limited, est moderne partout, et est le seule bâtisse construite aux provinces maritimes dans le but unique de manufacturer des biscuits. La surface de planchers se chiffre à 22,500 pieds carrés.

Comme on le sait, les machineries anglaises à biscuits sont les meilleures au monde. Même les Américains vont en Angleterre quand ils veulent dse machines pour la fabrication du biscuit. Les MM. Brown et Holder ont pu acheter à bas prix toutes les machineries nécessaires, produits des meilleurs constructeurs anglais, de sorte qu ela manufacture Brown-Holder est une merveille d'efficacité et de modernité au crédit de ceux qui ont été assez courageux pour lancer cette nouvelle industrie en ce temps de dpression économique.

Une des machines est la Thomas L. Green Drop Machine, pour faire des goûtes de gelée, biscuits à la vanille, les "snaps" et les tartes, et le mêleur Thomas à capacité de trois barils, capables de mêler 5 barils de farine en sodas d'un seul coup. La farine est versée dans de grandes cuves qu'on roule sous le mêleur et trois palettes tournantes, sont baissés dans la cuve pour faire le mélange.

On trouve là tout ce qu'il faut pour la confection des sodas, des biscuits au lait et ce sont: une machine à couper, un mêleur à pâte, un mêleur de farine, un ascenseur et un réservoir tempéré d'eau. Toutes ces machineries sont au rez-de-chaussé.

Au premier on trouve les bureaux généraux et privés de la compagnie et le département d'emballage. On voit la machine automatique qui prend des plats et les place en forme de V prêts à être empaquettés par les jeunes filles. Il y a aussi le réchaud de "marsh-mallow", et la machine pour faire les crèmes douces de biscuits de fantaisie. Une machine spéciale distribue à onze biscuits à la fois les confitures et le bonbon en pâte. Au même étage l'on fait également l'empaquettage des sodas, des biscuits au lait etc.

La cave sert à garder la farine, le sucre, les barils, les boites, et toutes les matières premières.

Brown-Holder Biscuits Limited ont pu enrégistrer à Ottawa leur marque de commerce "Maritime Maid" dont ils ont l'exclusivité. Les papiers d'emballage sont une oeuvre d'art; on y voit de chics dessins et des couleurs plaisantes. Ce sont des couverts dignes de la qualité supérieure des biscuits qu'ils enveloppent, biscuits fabriqués dans une manufacture moderne dirigée par une main-d'oeuvre on ne peu plus experte.

Les biscuits "Maritime Maid" sont déjà dans la faveur du public. Déjà, les ordres arrivent par centaines, et le succès de la nouvelle industrie semble assuré.

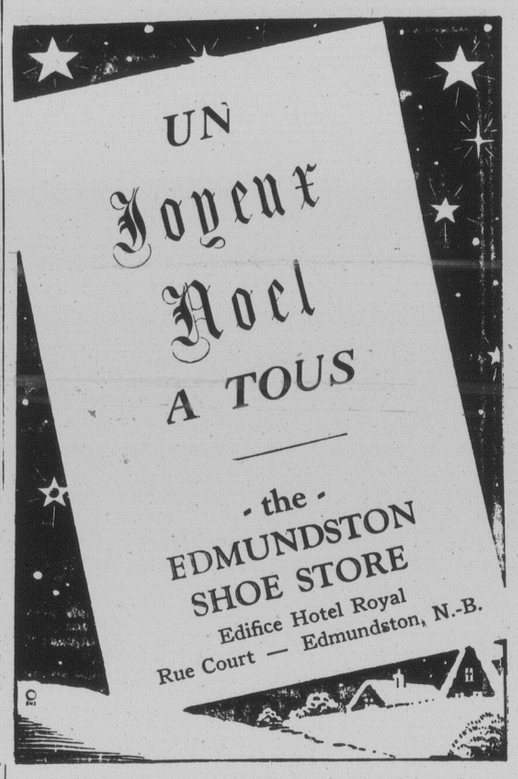

Dites à l'annoncer :

"J'ai vu cette marchandise annoncée dans "LE MADAWASKA".

THE RENO
le thé parfait

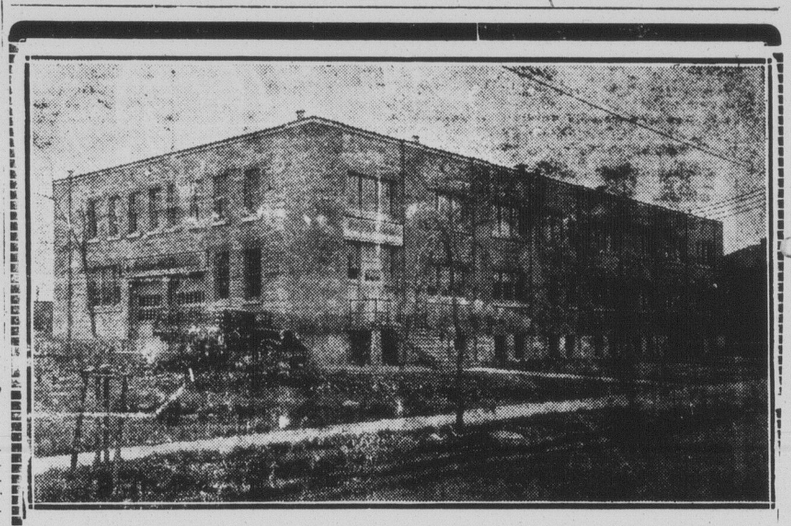

LA MANUFACTURE DE BISCUITS BROWN-HOLDER DE MONCTON

Fabrique actuellement les Biscuits "Maritime Maid" qu'on qualifie de "Meilleurs, bien Meilleurs".

La naissance aux provinces maritimes d'une industrie nouvelle dans le temps de dépression économique que nous traversons actuellement, voilà un évènement remarquable, un fait digne de mention. Pendant que les autres industries ne font guère autre chose que de lutter pour la vie, voilà qu'une autre nait, avec son splendide immeuble tout en brique, ses machineries et ses installations, sa main-d'oeuvre experte de trente hommes et femmes, et la manufacture à biscuits Brown-Holder commence ses opérations d'une manière splendide.

La manufacture est sans contredit la biscuiterie la plus moderne et la mieux outillée dans l'Est du Canada; les produits Brown-Holder forment une classe à part, garantissant pleinement leur qualité de "meilleurs, incomparablement meilleurs."

Les biscuits "Maritime Maid" sont nouveaux, agréables et différents. Demandez les à votre épicier et refusez toute contrefaçon. Faites tourner vous aussi les roues d'une industrie des provinces maritimes en achetant et en mangeant les biscuits 'Maritime Maid' fabriqués avec les meilleurs produits qu'on puisse acheter, et dans une manufacture construite uniquement dans ce but.

Voici quelques lignes des biscuits "Maritime Maid" :—

Ruth, Nora, Peggy, Alice Hélène, Murielle, Anne, Marie, Jeanne, Perle, Betty, Mai, Mona, Sally, Dorice et Dot.

Tous sont empaquettés d'une manière attrayante. Nous avons les choix suivants: Mêlés Maritimes, Mêlés fantaisie, Sodas à la crème, Munchies au lait, Boston Pilot et bien d'autres.

Donnez votre support sympathique à l'industrie la plus nouvelle des Maritimes. Nous attendons votre commande de biscuits "Maritime Maid". Ils sont bons, délicieux et nourrissants.

BROWN-HOLDER BISCUITS LIMITEI
MONCTON : NOUVEAU-BRUNSWICK