奇妙的殺虫法

一對付害虫的現代化學藥物，雖則越來越有效，但不能保証所有對某種農作物的害虫必能利藥物接觸。如果接觸不到，便不能把它們殺死，也便是沒有效了。

自從發明了一種含磷的殺虫藥，能使這害植物的害虫都得到致死的毒量而死亡。原來，這種殺虫藥物，是先使之進入植物體裏，進入後，由植物的汁液分佈到其各組織，任何害虫凡是吃這種植物的，都不免于毒而死，其用量比較小，被浪費的也比較少，而藥力在植物的組織中，可保持相當幾週之久，才逐漸消失。

這種殺虫藥，除了直接注入植物裏面以外，也可施在泥土裏，由其根部以吸收，也可施在植物葉子上最後進入體裡去。

這種殺虫藥，是第二次世界大戰期內研究發展而成的，其結作為戰爭毒氣用；後來發現它們害虫特別致命，可使其肌肉麻痺。一九四八年，製成殺虫藥後，用的越來越多。但它不像D.D.T型的對人，畜，也像對昆虫那麼危險，容易由皮膚吸入，使用時，要帶上手套和面罩，防身衣服，以資保護。

至于施入這種藥物後，植物把它吸收的速度，這看植物的樹齡和施用時間的早晚而定。試驗顯示，嫩葉較老葉吸收快；而白天比夜裏快上八倍。藥物一旦進入植物裡，很快就由其組織分佈到全身。在捲心葉的一塊葉施上這種藥物後，化學物在一天內就分佈到整棵的各部去。種子在浸過這種液體後，其長出的苗，在生長兩週後，對害虫還是有毒的。據說，這種殺虫藥，其用量那麼少而有效，四分一磅就足夠一英畝農作物防虫用。而製棉虫和牙虫，更少至只二英兩藥液就足以把它們控制住了。

▲相聲伯有

故事述宋春秋鄭大夫良霄，字伯有，食復加多慾，矛盾日甚，國帶事攻之，良霄死而為厲，先顯示夢殺國帶及公孫段，段果如期答，於是鄭大夫恐，常相驚曰：「伯有至矣！」觀皆表不知所往，見左昭卅年傳。今請本來能事相與驚恐曰：「相聲伯有至矣！」殆本此。

出人意外的數字

打字員如果一天內打滿五十封，每封平均按鍵七百下，那麼，共需按鍵三萬五千次，以及把腰筒推同去一千次。這些動作所耗的力，等於把兩噸重的東西提高一呎。而打字員的手在打字時上徘徊的路程，則有一哩以上。

一部完備的英文字典約有不同的字卅萬至五十萬個。但莎士比亞在他全部著作裏只用過二萬四千個不同的字（有五千個只用一次），而聖經都完本也不過包含七萬二千個不同的字而已。

噴氣飛機的動作，因為空氣稀薄，以每秒一五哩（即時速一百哩左右）之速由咽喉和口腔而噴射出。此外還可把十萬類謝有病原菌的微粒噴至大呎遠。

△像樹葉的魚

在巴西的小溪裏有一種小魚，顏色紅艷艷的，像片薄薄的葉子，名叫葉形魚。這種魚似樹葉的魚，常常一動一動地躺在河底，裝成落水的紅葉，騙過敵人和捕魚者。

有趣的是，當它被漁網捕起以後，它也不像一般魚那樣亂跳掙扎，而是縮成沉澄地躺着，偽裝樹葉到底。這樣，一些不知底細的人最以為它真是無用的枯葉，隨手把它扔進水裏。於是「枯葉」幸免一死，依舊活潑地游泳去了。

綜合版

歡迎投稿

本報歡迎各種有關文化、教育、經濟、藝術、新聞等稿件。——編者——

銀行趣談

現代的銀行業可回溯到十七世紀的英國國會戰爭，雖然，其他形式的銀行業的存在更早於此七名，有的特性放棄本來的金匠工作，例如，中國遠在四千年前已有銀單的使用了。

在國會戰爭的動亂日子裏，人們把金塊財帛存在金匠處。遇有需要，便送一張字條給金匠，請他把自己名下的銀依數付給來人。這就是現代支票的雛型。

金匠之所以樂意這樣做，因為他們發現存放金帛的人，往往不是領取，次數回，而他們即可利用那些存款，借給做生意的人，賺點利息。這就是現代銀行業的雛型。

據一六七七年的一「倫敦年鑑」紀載，這種替人保管財富的金匠，有卅七名，有的特性放棄本來的金匠工作，改作「銀行家」了。即使到了十八世紀中葉，所謂「銀行家」還是一名金匠。

△李布然諾，李布，楚漢時人，任俠有名，與項羽，劉邦，周勃，及羽滅高祖精之中會布乃私計竇於魯朱家，朱家把滕公勸帝赦之，乃召見郎，在漢惠帝時曾為中郎將，漢文帝時，出為河東太守，在上疏財政答，以廉然諸，聞名關中，辯士曹丘本喜季布拒不喜，後成知交，曹乃喜季布四處游揚，「得黃金百斤，不如得季布一諾」。後視以銀行業人之重視其自己之諾言者。

沙市餐館平價出賣

本餐館位於沙省蘇油埠 Canalta Sask 地位適中，裝修新型，用具齊備。生意向來興旺。現因人力缺乏，故將全體生意連業平賣。如有意營此業者，照後列地址洽商。

JOHN YEE, BOX 328, CARLYE, SASK.

平！旺餐館生意出賣

生意每月純入。若有人力，不止此數。本人獨營，無外股份。因人力缺乏，雖已兼顧，必要做雖平賣。有長期批約。想做生意者，請到來商酌。

Gateway Cafe Ltd. P.O. Box 366, Fort St. John, B.C. Canada.
Phone 785-2878. Floyd Yin Fat

公用國洪門民治黨駐加總支部通告

為通告事：查十月十號，為我洪門先烈們推翻滿清及共和政體專國的帝制。救吹革命，並實行擲頭顱，流熱血，而建立民國之日子。故本黨乃定為日為國慶紀念日。以表揚本黨先烈。愛國為民之功績。故此合行通告我全加洪門各級黨部暨洪門附屬各機關。統請於該日一律懸旗及開會紀念慶祝。

右通告

全加洪門民治黨暨各級機關

中國洪門民治黨駐加總支部主委嗣捷予
秘書李華英

中華民國五十四年十月四日

◎哀謝

先考諱石兔字華富為公府君廣東台山白沙雷洞村人痛於一九六五年九月廿日壽終老人院積閏享壽七十有一歲不孝培南親親含殮遵禮成服經於同月廿七日舉行喪禮出殯歸土安塑卡城華人墳場荷蒙宗親戚友世誼鄰陽花圈賻儀親臨執紼素車致送高誼隆情殁存均感謹此哀謝

未亡人 陳氏 泣淚稽首 泣血稽顙
孤子 培南 泣血稽顙
孤女 素瑛（適黃門） 素濃（適黃門） 泣淚稽首
媳婦 黃氏 拭淚稽首
男孫 傑俊 拭淚稽首
弟 華強 拭淚頓首
子婿 黃汝嚴 黃林偉 拭淚頓首
憲賜芳名 恕不稱呼

馬氏分公所花圈車 （花圈）鄧新治合家 鄧新南合家 兆良合家 璧存合家 文貴合家 寶銳合家 黃醒合家 陳文奕 邦華 才裕 汝軒 世炳 慨存 昌業 昌傑 本潮 華秋 馬有 （聯儀）華強壯元 儲本先塗合家五元 素華 文輝合家五元 民活合家五元 詒瑞合家三元 個緣合家式元 （扶柩） 灼芳 華相 汝釀 汝軒 超然 馬陳

購買 Canada Savings Bonds

加拿大貯蓄公債乃積蓄最良好方法，新公債首先兩年每年得回利息四厘半，隨後六年每年利息五厘，其餘四年每年利息五厘半。如保管至到十二年期滿。年年平均利息有五厘又零三分

每人可能購買由五十元以上達至壹萬元，其面額計有五十元，壹百元，五百元，壹千元，與五千元。

此等公債可以用現款購買，或向各銀行，投資經紀，股票經紀，信託與貸借公司等分期付充。或以工薪貯蓄計劃方法購買。

你可以隨時向銀行，照面額及應得利息兌換現款。

積蓄最良善方法

寄冬節禮物包裹

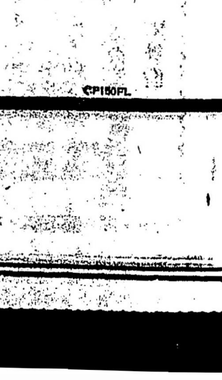

你問長寄局政付郵最後日期

POSTES CANADA POST

CP150FL

美國 龍鳳粵劇團 舍路

假座本埠中華會館大禮堂公演名劇

大炮大甲猛劇 重披戰甲振家聲（十月十一日星期一晚）

詼諧香艷喜劇 雙珠鳳（十月十二日星期二晚）

宮闈七彩名劇 搖紅燭化佛前燈（十月十三日星期三晚）

文武生王 金喉后旦 秦小梨
性格丑記 藝術旦記 黃金愛
（領銜主演） 艷羣芳
萬能泰斗 周少平 盧海天

座位無多，購票從速，以免向隅。

定票處：香港酒家，小三元酒家。

本劇團恭請 方照良先生義務領導演出

掌板聖手 廖奇偉
音樂大家 黃滔

北派工架 精彩卓絕 主題名曲 不同凡響 大炮大甲 七彩美艷 場場好戲 機會難逢

暨舍路雲埠各位業餘藝員音樂家落力合演拍和

醫中 鳳金林 會國雄

地址：550 Prior St.,
電話：254-4618

主治 跌打全科 男婦兒科 外科雜症 針灸全科 精神 風濕癱瘓 陰陽惡瘡 胃病喉症 濕毒痕瘡 瘰癧痔瘡 鼻竇炎症

緬水族館

曾經人華張開新

專售世界各地熱帶魚、金魚、水草、魚缸及俱備一切器具供應

是本埠最具規模之水族館，價錢最平，魚類最多，負責免費指導飼養，歡迎僑胞蒞臨購買或參觀。

Main Aquarium
4307 Main St.,
Vancouver, B. C.
（緬街夾廿七街）

加國 振華聲粵劇團

特別情商禮聘留美紅伶

允文允武萬能旦王 陳艷儂 畫聲菊部 花衫駐旦 衛明珠
薛派嫡系文武泰斗 盧海天 溫文雅趣女小生王 劉美鳳

△酒集美洲粵劇紅伶陣容鼎盛，千載難逢四大名伶
△登台主演超凡藝術娛樂佳音值演三晚請早定座
最近辦到香港名畫家謝慕理設計舞台巨型新景十餘幅，譯貴逼真，賞心悅目

假座寄市定街西二十號麥者士的大戲院獻演

十月廿二日（星期五）下午七時半開演 花開富貴
廿三日（星期六）下午七時半開演 鴻鸞喜
廿四日（星期日）下午二時至四時 慶祝紀念 先演八仙賀壽 加官送子
續演 樊梨花
廿四日（星期日）下午七時半開演 長勝女將軍 陳艷儂大要 九節連環鞭

特等對號三元
票價：頭等對號二元五毛
普通位一元二毛五

定票處：振華聲社，片打街東八十八號 電話太八四一九六八一
Fin Wah Sing, Musical Dramatic Ass'n, 88 E. Pender St. Vancouver 4, B. C.
MU. 4-9681

宜人執薯仔

每日八毛半。每日辦薯。如欲者請下午八點半後打電話 254-3465 洽商。

一九六〇年福特車

四門箱車。自動機械。收音機。全部好。電話 299-7049 與崔望開 Harry Tsey, 洽商。