麟補腎丸

此丸補腦寧神舒筋活絡壯陽補腎添精益髓凡腦力不足思慮過度或腎虛身弱陽事不舉夜多小便者服此丸最有功效 服法每日服四次每次服兩粒每飯前並臨睡時早半點鐘用水吞下服後兩點鐘不可飲茶 諸君賜顧諸認明五洲大約房招牌庶不致誤

▲價目 大罇二元 小罇一元二一 批發另議

外埠寄費買者自理

ENG CHOW CO. 104 Pender St. E. Vancouver, B. C.

雲哥埠五洲大約房啟

廣萬生

講線 (詩麼) 一四七三

KWONG MAN SANG 21 GEORGIA ST E.

Phone [illegible] 1473 [illegible]

新辦到祖國雜貨發行

各種瓜仁菜米

萬國酒樓

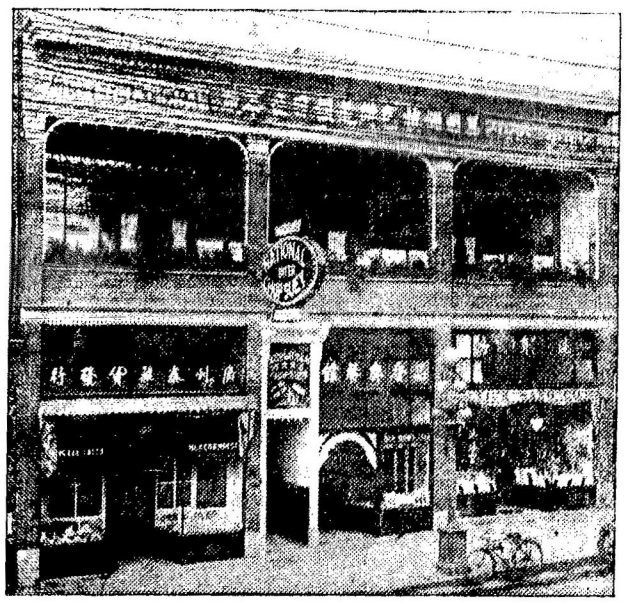

本酒樓開設於片打佳臺端門牌一百四十三號，錫其名曰萬國，蓋有見萬善舉隆，國旅招展，外觀足羨，內美堪誇，各式上八，搜羅萬國之珍奇異味，供給萬國之雅士游人，加以佈度奢金飲十式，承應書紅粉三千，更設娛樂之場，為助賓筵之興，品竹評花，彈琴度曲，弄管弦，雅韵，拍

高

臘雀[illegible]問，[illegible]粉概，[illegible]旅遊興之地，[illegible]酒館[illegible]戾[illegible]必覓夏[illegible]園沽春[illegible]越，[illegible]聲告白，伽荷垂青

[illegible]喊[illegible]詩壁 四八叁 [illegible]喊[illegible](詩麼)六七五七〇

International Chop Suey Parlor

43 Pender St. E. Phone Sey. 4836570

金源金器首飾

本公司現由德國著名鏢廠辦到時款座鐘構造精美裝機煇煌且行時準確堅固耐用最可貴者一行四百日錬照原價沽銀三拾九元今特減沽三十元諸君光顧極表歡迎

鏢外圖式

鏢內圖式

七石原價每個沽銀廿元今減價十八元五毫夜光每個二十二元五毫

十五石原價每個沽銀二十七元今減價二十四元夜光加銀四元

辦到大幫靚蔵雀牌

▲金壳手鏢 ▲包行壹年

此金壳手鏢乃係化旗和路參著名鏢廠所製其堅固耐用行時準確久已膾炙人口且鏢肉有鑽石七粒鏢壳包用十年照原價每個沽銀二十元今特減價沽銀十八元五毫惟夜光加多四元即沽銀式十二元五毫倘諸君購到此鏢試用三天如不滿意請携來本公司原銀奉回抑或更換均由自擇

Kam Yuen Co. Ltd. Phone Sey. 3396

71 Pender St. E. Vancouver, B. C.

司理人 林沾 李奕柱

林源 林潤德 同啓

▼○▲域埠致公總堂通告

為通告事日前三合公司之數日經已結束凡各埠各商號各昆仲所欠之款刻日批單催收由批單之日起至四禮拜止如無款找訖即移交律師干涉辦理並派鄭炳高啟沛為域埠催收員仰各知照如數找訖以免律師交涉致干未便切切此佈

十三年 元月二十日特啟

▼○▲各貨物特別大減價

協和安。。洋服店。。收盤。。大發賣。。

雲埠緬街門牌五百零四號

H. W. Cwne Co. 504 Main Sti Vancouver B. C.

▼○▲域埠致公總堂通告

啟者頃聞某報載有謝子良脫黨壹段查謝子良乃洪門職員今竟登報脫黨是否屬實本總堂均應實行澈究如謝子良對於各堂昆仲是否有拖欠儥項及不法情狀仰即詳細報告前來俾本總堂分別辦理以警效尤實為公便此佈

十三年 二月 廿九日 特告

▲致公總堂收到各埠十二年年捐

▲尾利愼埠

黃希堯捐銀兩元 張錫松 胡維琳

將安杰 馬冠賢 張錫松 胡維琳

司徒熾 關卓堂

張錫活 張林福

張乾錦 黃敬猷

陳瑞 張椿香

梁榕棚 胡寬銘

梁金海 梁瑰芳

關國就 關振鈞

麥元 關崇和

關聯允 關國雅

關崇烈 容月山

李扳 每名一元

▲雲高華埠

湯保 鄭倖

吳英茂 馬大治

廖旺 李聖時

鄭齊 胡信

鄭茂榮 黃兆欽

鄭振秀 胡植

鄭仕顯 張長

呂阜修 黎棟

鄭事 吳英蘭

鄭廉光 馬尙

黃鎖 鄭錦寬

林舉炎 鄭福耕

謝汝振 鄭懋敬

陳社有 李相傳

鄭厚利 馬焯

鄭松安 梁熾

林顯彭 伍勳賓

林喜 鄭添松

舉杰 馮定

高才 蘇其桂

林光華 舉奇

林魯安 李燄男

凱煜 鄭添

梁南 伍安

趙萬 曾勇

顏耀 容學杜

楊貴興 梁裕昌

廖仕 鄭添

阮本祝 馬大輯

廖水登 張椿杰

楊傳臣 陳長鑾

伍進 周瑞康

以上每名一元

▲列必珠埠

馬子英 馬就

陳梓 丘進

關兆鰲 黃源

馬德仕 關元

謝成 梁元灼

丘能活 每名一元