▲○▲姚樹南 復同大埠

如有佛脆信札來往祈付寄大埠弟處便得收無悞

請照下列西宇門牌住址通信可也

YEW SHE NAM CO. 1055 Stockton St. San Francisco, Calif U. S. A.

萬應樓骨丹 每瓶五元

此丹能醫百病能除百毒與別家所製不同確係世上第一靈丹也治一切花柳骨痛風濕痛痛年積毒結腫結核等症無效者服此丹立見功效每瓶一元

姚樹南花柳專科大藥房廣告

萬應樓骨丹 婦醫各種奇難雜症奏效如神

此上便藥論治明醫各種花柳症以及食丸之功效蓋樓骨丹一味不但醫花柳一科即諸般百病用之亦妙誠恐病者不明以致棄而不用今將各症列明以告病者不論有何毒惡症皆生光服此丹三四天立能解散或不解散亦可減輕其毒有效無損必先看明此單今病者按症食丸以如醫異今將各種奇難雜症列明除花柳大症之外其餘各病服此樓骨丹並無口腫頭腫牙痛疾湧流出等患亦不準若每日不過骨臟二三次耳但花柳毒門一科內分三種第一種由本人狂花街柳巷病場傳染而來第二種由別人床榻廁所衣服面巾食品傳染所致第三種受之先後天謂之胎毒即是由父母傳染所致此乃又係花柳之毒無疑蓋花柳之毒症潛伏在瘋疾因其有蹤出聚於肌膚故也此毒種可遺下子孫三代亦受其累人多不明其身體之毒從何而來便食各等煎炒肉品鵝鴨蝦蟹之類其有毒之物極不合衛生其毒日積月勝或感觸四時不正之氣或因五臟積毒未散血氣不和以致發出皮膚自後百病發生又不曉用樓毒之劑是以其症越久越頑富者尚能延醫負責者勢將束手因之殞命者大不乏人誠可惜也蓋樓骨丹有扶元之功有逐毒之力幸勿輕視不論男女老幼或生陰陽惡毒大瘡乳癰乳岩背瘡臁瘡頭瘡痰核氣核鬼核爛喉爛舌爛肉爛脚無名腫毒風濕骨痛肚中鬱熱濕毒痲痹各種痔瘡大小不通一切諸症吞服此丹立見功效每日隔三四次其毒從大便而出誠起死回生之至寶丹也本醫生所醫各種奇難雜症皆以樓骨丹為開導之良劑百醫百癒奏效如神名為稱血金丹誠不誇矣凡患症者請嘗試之方知其妙

男女老幼而且有益十歲以上經世長壽效世用之數代以來清流最廣按行價值

孕婦孩童食丸之法精神則加倍世用之

常時食之加減見機不苦難減此方之妙乃是神仙所用者

可保無礙小孩有疾不致夭折

男女肚痛丹 止痛 功効大一丸 每盒洋

五淋白濁 神速止痛 三鞭壯陽 功効大一丸 每盒洋

男女交合 愛情丸 恩精久戰 快樂丸 每盒洋

癖症通治 服藥一次收功難求 止咳靈丹 不論產婦請服可效 一掃光散 止痛大一 頭刺頭痛 立刻靈丹 振毒理口 爛斷止痛 萬應風濕膏 經絡 男女肚痛丹 止痛 止遺身痠 腰痛 每盒洋

每盒洋 每盒洋 每磚洋 每磚洋 每磚洋 每磚洋 每磚洋 每磚洋 每磚洋 每磚洋 每磚洋 每磚洋

金山華 Yew She Nam Co. 通訊處 1055 STOCKTON ST. SANFRANCISCO CALIF.

我有灵丹妙藥 專醫陰陽人生 而度可更生 幸遇灵丹救一命 特表兼現大醫生

樹木逢春開再榮 人生而度可更生 幸遇灵丹救一命 特表兼現大醫生

我有灵丹妙藥 專醫陰陽人生 而度可更生 幸遇灵丹救一命 特表兼現大醫生

醫生姚樹南花柳專科大藥房廣告同胞請認招牌 膏丹丸散極經驗久矣馳名中外骨 須防假冒

代理處 滿地可 亞洲公司 云哥華 金利源 云哥華 永祥源 云哥華 永利源 域多利 永利源

▲西湖酒樓

西國新奇、湖山佳麗、酒熟春濃、樓高日暖、西園獻艷、富貴花發鮮紅、湖畔新晴、嬌媚姍姍、含嫩綠、酒買宜春之佳釀、樓同賞春之瓊筵、把盞吟風、紀勝于月夜、飛觴醉月、傳韻事于陽春、況復美姬承匝、庖人繼肉、夜時行樂、對酒當歌、敬告我同胞、爛登春臺、幽賞春景、學樽莫負乎良辰、風月可談于今夕、筵肯來遊、掃室以俟

鋪在片打街東二十三號半

▲電話(詩麼)九叁六

裕昌隆廣告

本號開張數年之久茶米油糖珍饈備有實價貨真不欺童叟地道約材鮮明且皁丸散膏丹精製妙手神驗久經膾炙人口各貨批發從廉為首附送妥捷定無迎後諸君垂青歡迎

林翰元先生寓內方脈

專科擅醫外科花柳各種奇難雜症

Yee Chong Lung 539 Carroll St. P. O. Box 342 Phone Sey. 3382 Vancouver, B. C.

司理 林立 林普慶

東華酒樓

TONG WAH LOW

Chop Suey And Noodles

15 Pender St. W. Phone Sey. 1748

東方珍錯、華夷文章、萃陶醉姐醒之名流、品評醇酒、辨南甲濁皆之佳釀、信步舒樓、本酒樓張口久、笑肯來遊者、朱履三千、出入迎賓、金釵十式、盛會無分日夜、實十分歡迎

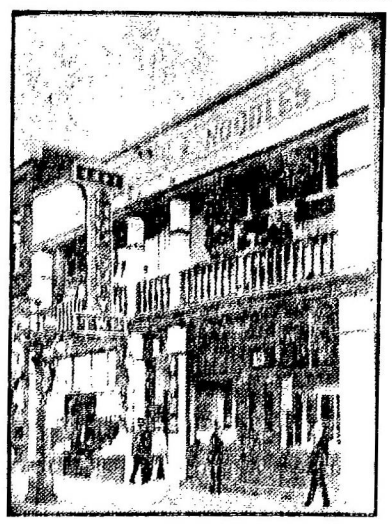

酌、又特加修飾、裝置新奇、登樓儘堪悅目、入座倍覺怡神、日廚師美比易牙、嘉賓稱適口、諸君子幸垂青焉、

本酒樓主人謹啓

協和安 雲高華埠 洋服店

H. W. Owne, Co. 504 Main Street, Phone Sey. 3729 Vancouver, B. C.

(宜相) 內外俱備 靴衣箱正各齊 帽襪絲絲巾 洋服皮袋 雲高華埠 盤強啓

義藥房 雲高華埠

G. HIGH Co. Phone Sey. 3729 500 Main Street, Vancouver, B. C.

(發售) 中西良藥化粧香品留聲機唱名伶唱碟剃刀鉸剪日本水筆文房用具莫不齊備專辦大帮高麗參玉桂花旗參等藥材雜貨出售

(接理) 加拿大 美國中國 上海香港 廣州 都綱寅快車公司 匯兌 快捷無悞 盤仲啓

▲環球電報

通信處

Chow Lee 1717 Gouernment St. Victoria, B. C.

所用中醫學堂 使學華東生李鶴德內外方脈喉科專家

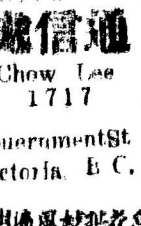

李生精於內外方脈喉科專家 為人慈祥 為人和藹 為人良善 為人公道 為人熱心 為人仁義 為人大方 為人謙恭 為人有禮 為人有學問 為人有道德 為人有名望 為人有聲譽 為人有信用 為人有人緣 為人有人情 為人有人品 為人有人格 為人有人才 為人有人材 為人有人物 為人有人類 為人有人民 為人有人生 為人有人世 為人有人間 為人有人家 為人有人口 為人有人手 為人有人足 為人有人身 為人有人心 為人有人腦 為人有人骨 為人有人血 為人有人肉 為人有人皮 為人有人毛 為人有人髮 為人有人鬚 為人有人眉 為人有人目 為人有人耳 為人有人鼻 為人有人口 為人有人舌 為人有人牙 為人有人齒 為人有人喉 為人有人咽 為人有人頸 為人有人項 為人有人背 為人有人胸 為人有人腹 為人有人腰 為人有人臂