זון אויפגאנג — 4.21.
זון אונטערגאנג — 8.41.

ווועטער:
ניט צו הייס

The Only Jewish Newspaper in Western Canada Established 1910 PUBLISHED DAILY

דאס אידישע ווארט
THE GATEWAY OF THE WEST
THE ISRAELITE PRESS

די איינציקע אידישע צייטונג אין מערב קאנאדע
עסטאבלירט אין 1910
דערשיינט יעדן טאג

Vol. 21, No. 156. Winnipeg, Friday July 3, 1931.
Published Daily except Saturday and Sunday. דערשיינט יעדן טאג חוץ שבת און זונטאג
פרייטאג יח' תמוז, תרצ"א.

אנב - אורחא
פון מארק

ארום דער וועלט אין 8 טעג

אויב איך מאך קיין טעות ניט, האט עס דשול ווערן, דאכט זיך, אנגעשריבן דעם פאנטאסטישן ראמאן "ארום דער וועלט אין דרייסיק טעג", — מיר וועלן זאגן, מיט א פופציק יאר צוריק.

יערנפאלס, ווען די זאך איז געשריבן געווארן, און אפילו נאכדעם, ווען מיר האבן אין אונזערע קינדער יארן שוין גע־שלונגען די דאזיקע שפאנענדיקע געשיכ־טע, האט דאס אונז אויסגעזעען טאקע ניט מער ווי א ווילדע פאנטאזיע, וואס האט קיין שום שייכות ניט צו דער באלדי־קער ווירקלאכקייט.

אבער בלויז עטלאכע צענדליק יארן זיי־נען דורכגעגאנגען, און זשול ווערנס פאנ־טאזיעס זיינען געבליבן ווייט הינטערשטע־ליק לגבי דער ווירקלאכקייט.

דרייסיק טעג ארום דער וועלט? קיינער וואלט זיך ניט אומגעקוקט אפילו אויף אזא זאך, — ס'איז א צו וואכעדיקע עניז.

נאך מיט צוויי יאר צוריק האט דער "גראף צעפעלין" ארומגערינגלט די ערד...

אוסישקין אפעלירט פאר אחדות ביים קאנגרעס

פאדערט פרידן און מיטארבע־טערשאפט פון אלע גרופן אין ציוניסטישער באוועגונג

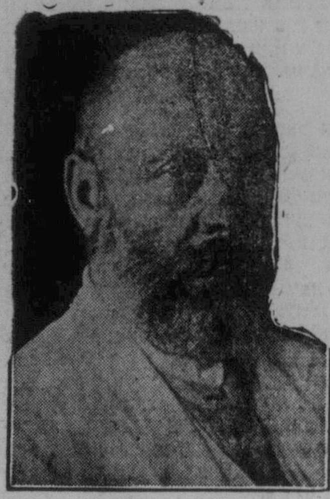

מ. מ. אוסישקין

(ספעציעל פאר ה. א. וו. דורך "איטא")

זשאבאטינסקיס רעדע מאכט א גוואלדיקן רושם

עלעקטריפיצירט דעם עולם מיט זיין פייערדיקער רעדע. די הויפט נאטקע פון וועלכער איז געווען "אני מאמין". — "איך גלויב". — פארלאנגט לאזונג פון א אידישער מלוכה. — בן גריון קריטיקירט מאנדאטן מאכט און מאקדאנאלדס בריוו. — ארלאזאראו באריכטעט וועגן עקאנאמישער לאגע אין ארץ ישראל

(ספעציעלע טעלעגראמע צו "דאס אידישע ווארט" פון "איטא")

ראיאט ברעכט אויס ביים קאנ־גרעס, ווען לאקער אטאקירט די רעוויזיאניסטן

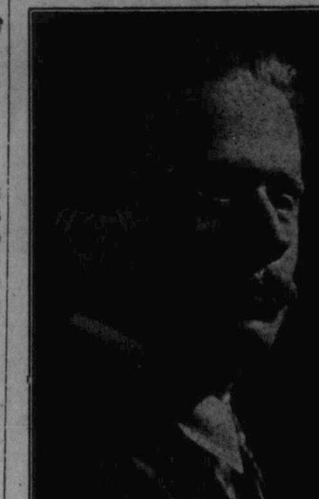

בערל לאקער

(ספעציעל פאר ה. א. וו. דורך "איטא")

בן־גריון אטאקירט מאנדאטן מאכט און קריטיקירט רעוויזיא־ניסטן

אידן האבן אויסגעגעבן 90 מיליאן דאלאר אין א"י אין 10 יאר

דר. ארלאזאראוו האט באטאנט דעם פאקט, אז פאר'ן לעצטן צענדליק יארן האט דאס אלוועלטלאכע אידנטום אויסגעגעבן 90 מיליאן דאלאר אין ארץ־ישראל, ארייג־בריינגענדיק 90 טויזנט אימיגראנטן, — א דורכשניט פון טויזנט דאל. פאר יעדן נפש.

ער האט אנגעצייכנט דעם פלאן פון אן אינטער נאציאנאלער הלואה מיט דער הילף פון דער בריטישער רעגירונג אדער דער פעלקער־ליגע, צו אנטוויקלען די אידישע קאלאניזאציע אין ארץ־ישראל.

"איך קאן ניט גלויבן, אז די וועלט וויל פארמאכן די פאלעסטינער טירן פאר די אידן ווען עס זאל זיין ריכטיק אז אונזער פרא־בריטישע אריענטאציע איז געווען א פעלער, דאן גלויב איך ניט אז דער גורל פונ'ם אידישן פאלק הייננגט אפ אן וועלכן ס'איז איינציקן פאלק. קיין רעליגיעזער און קיין ניט־רעליגיעזער איך גלויבט עס ניט; איך גלויב אז די אידן זיינען א מעכטיקער פאקטאר אין דער וועלט. איך גלויב אין דעם כח פון אמת. אני מאמין!"

י. מ. ה. א. פוטבאלערס באשליסן צו ריקציען זיך פון דער ליגע אוים פרא־טעסט קעגן דיסקרימינאציעס

ציען אויך צוריק זייערע צוויי שפילער אין דער "אל סטאר טים", וואס שפילט היינט קעגן ענגלישע. — וועלן גרינדן אידישע ליגע

נאך א רייע דערפאלגרייכע גיימס אין דער היגער פוטבאל ליגע, וואס האט זיי אוועקגעשטעלט אויף איינעם פון די אנגע־זעענסטע פלעצער אין היגן פוטבאל, האט די י. מ. ה. א. טים לעצטן אוונט, נאך א שפיל מיט די איירישע, אנגענומען א בא־שלוס צורוקציען זיך פון דער מאניטא־בא פוטבאל ליג און גרינדן אן איינענע, אי־דישע פוטבאל ליג.

ציזונג פון בריטישן הויז געשלאסן צוליב סקאנ־דאל

לאנדאן, יולי 2. — א זעלטענע סצע־נע פאר'ן בריטישן פארלאמענט האט זיך דא היינט אפגעשפילט, ווען דער ספי־קער האט געמוזט שליסן די זיצונג צוליב א געשלעג וואס איז אויסגעבראכן אין הויז.

געזעלשאפטלאכער קאלענדאר

פרייטאג, יולי 3
סימפאזיום איבער פלאלע. פרעסע, ביי ארב. קולט. צענטער, 8.30 אוו.. אין פריי־הייט טעמפל.

שבת, יולי 4
פוטבאל מעטש פון הנוער העובד ספארט קלוב, 6.45 אויף די עקסיבישאן גראונדס

זונטאג, יולי 5
פיקניק פון בנות־ציון, 2 נ. מ., אין סי־טי פארק.

דינסטאג, יולי 7

מיטוואך, יולי 8

הערצלס יארצייט ווערט געפייערט דעם זונטאג מיט א מאס־מיטינג

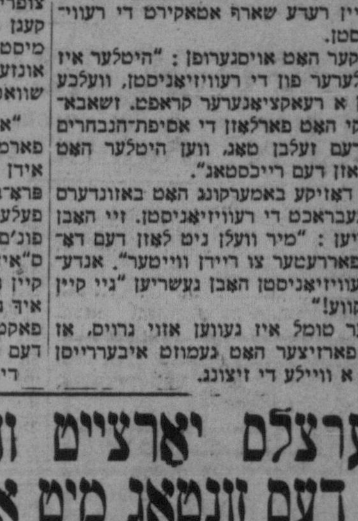

דר. טעאדאר הערצל

נאצים אטאקירן אידישע סטודענטן אין קעלן

קעלן, יולי 3 (איטא). — א כוואליע פון ראיאטן פון נאצ. סאצ. סטודענטן, ספע־ציעל געצילט קעגן אידישע סטודענטן, איז דא אויסגעבראכן.

וועכנטלאכער יאריד אין עריקסאן מאנטאג

דער וועכנטלאכער יאריד טאג (מאר־קעט) אין עריקסאן, מאניטאבא ווערט פאר־קומען יעדן מאנטאג אנשטאט דינסטאג, ווי עס איז אנומלטן געווען אנאנסירט.

בעדואינער שטערן אידן צו בא־ארבעטן זייער באדן

חיפה, יולי 3 (איטא). — אידישע אר־בעטער זיינען נעכטן ארויס אויפ'ן אידישן לאנד ביים חיפה'ער האפן צו אקערן דעם באדן. זיי זיינען געשטערט געווארן פון בעדואינער, וועלכע האבן געסטראשעט צו באנוצן זיך מיט גוואלד אויב זיי וועלן ניט אוועק פונ'ם לאנד.

גריכישע רעגירונג גיט ביישטייערונג פאר ווידערויפבוי פון פאגראמירטן אידישן קווארטאל אין סאלאניקי

סאלאניקא, יולי 3 (איטא). — דער פי־נאנץ מיניסטער האט איבערגעגעבן דעם גאווערנאר פון סאלאניקא א האלבן מיליאן דראכמעס (65 טויזנט דאלאר) פאר'ן ווידערויפבוי פונ'ם אידישן קווארטאל, וועלכער איז כמעט אינגאנצן פארניכטעט געווארן אינ'ם פאגראם.

"דאס אידישע ווארט" נעמט אריין גרויסע דרוק מאשין

אמעריקאנער אנגעזעענער פירער שטיצן דר. חיים ווייצמאן

קיש וויל ניט קיין אמט

ירושלים, יולי 3 (איטא). — קאל. קיש האט אינפארמירט די "סטענדינג קאמי־טע" פון קאנגרעס פון זיין פארלאנג, אז זיין נאמען זאל ניט דערמאנט ווערן אין פארבינדונג מיט וועלכער ס'איז קאנדידא־טור.