TAI HON KONG BO LTD.

THE CHINESE TIMES

PUBLISHED DAILY EXCEPT SUNDAY, AT

443-445 CARRALL STREET VANCOUVER, B. C.

Volume 25, No. 47
Twelve Six-column Pages
$9.75 Per Year

ENTERED AT THE POST OFFICE AT VANCOUVER, B. C., AS SECOND CLASS MATTER

Phone Seymour 7092 (TUESDAY.) Jan. 22 1924 P. O. Box 260

價目表

本報贈目本總派到 每月收銀七毫五若 加不到貼郵票寄上 每月收銀壹元英屬 各埠及美國每年收 英金九元七毫五半 年五元三個月二元 七五一月一元中國 及外國每年收英金 十五元除禮拜日外 皆按日呈閱無論取 閱久暫報資均先惠 空函定閱恕不奉呈

本報司理部啓

中華民國十三年正月廿二號

大漢公報

夏曆歲次癸亥年十一月十八日

廿五卷（星期二）四號

本館論說

孫寶琦組閣之觀察（明義）

最近國內電訊。孫寶琦將組閣案。已經衆議院通過。所有一班閣員。亦同時發表。此爲北京正式內閣之成立。近數月來。北京之政局。屢因建閣問題。致起劇烈之風潮。自曹昆賄選功成後。吳景濂恃其包辨之功。出而運動內閣總理一席與代理總理之高凌霨。爲最劇烈之抗爭。高氏把持總揆。以延長其殘閣之時期。不肯讓吳奪據其位置。互相排擠。彼此抵抗。吳氏卒至失敗。爲反對派所包圍。且因爭議長。演出武劇。弄成險惡之政潮。而孫閣案之提出衆院。種種之阻擱。至是始得開會通過。所謂組閣問題。亦自此告一結束矣

此次孫氏出組內閣。由曹昆之重要任命。經各政客之力爲勸駕。於現時政局頗有關係。孫爲無黨系之人物。前任駐法德公使。於外交上略有經驗。今膺任閣揆。其擇定之閣員。新舊參列。是爲混合內閣。中國內閣制。係採用法國制度之形式。內閣對於國會。負行政上之責任。關於內閣提出政務之議案。要得國會之同意。及多數議員充分之協助。孫閣突然產出。不過乘前任爭持後之機會。非與國會有何等信任及操縱之勢力。且亦未得直系軍閥有力之後援。以現在情勢而論。孫閣雖混合組成。祇爲過渡之一種機關。勢成孤立。內力不充。將來政局稍有變動。或與國會發生衝突。或爲軍閥所反對。孫閣不能保持其地位。而政潮之洶湧。局部之決裂。或與前時之內閣相同。今日之孫閣。又將此矣傾倒矣。

現在孫氏任閣揆之職。其所持之政見如何。未得而知。惟孫於未蒞任以前。對於北京之政局。頗持冷靜態度。對於中國南北之時局。亦有主張和平之趨向。曹昆之命孫組閣。原以其爲無黨系之外交家。欲藉此調停政爭之劇潮。以維持中央政府之威信。而國會之通過孫閣。亦有政治上調解之意味。俾孫負此責任。設法向各方面疏通。以覘時局之如何變化。惟孫閣非具有特殊之勢力。即使採用和平之方法。力以解決時局。於事實上恐亦未能驟見成效。現目時局之糾紛。關於中央與各省問題。中央之命令。不能行於各省。各省軍閥之盤據地盤。不服從於中央。此爲中央政府之缺乏權力。實爲中國統一之大障碍。於政府方面。如直系軍閥諸要人。仍從事於武力統一之計劃。即所謂先戰後和之說。非經一度最後之戰爭。亦不肯罷兵。而孫閣之和平主張。祇爲製造空

▲本報緊要代郵惠閱本報先生雅鑒啟者

本報向蒙賜顧報務日加發展茲又辦到全副新字粒加聘各地通訊員務期訊息快捷靈通以副閱者雅意惟本報經費全賴報費爲週轉仰未賜交報費者請照付上欠單惠下或有更改住址請來函更正如蒙惠閱望將報費先惠並將尊址寄來便當呈閱

本報司理部啟

雲高 片打街東 萬源昌 門牌一百廿五 華埠

MAN YUEN CHONG CO.,
125 Pender St. E. Phone Sey. 8657 Vancouver, B. C.

啓者本公司厚集巨資專辦祖國大帮油糖菜米京菓海味蘇杭雜貨各色顧綉美術品最靚五格八花蔴雀牌男女欵裝各色鞋襪發行取價特別從廉以圖久遠交易如蒙惠顧格外歡迎並接香港正舖萬源隆省港各埠滙兌快捷妥當無悞

司理人 張華勳 張炳堅 張培炘 張培懿

喊線（詩巴）八六五七

北京酒樓

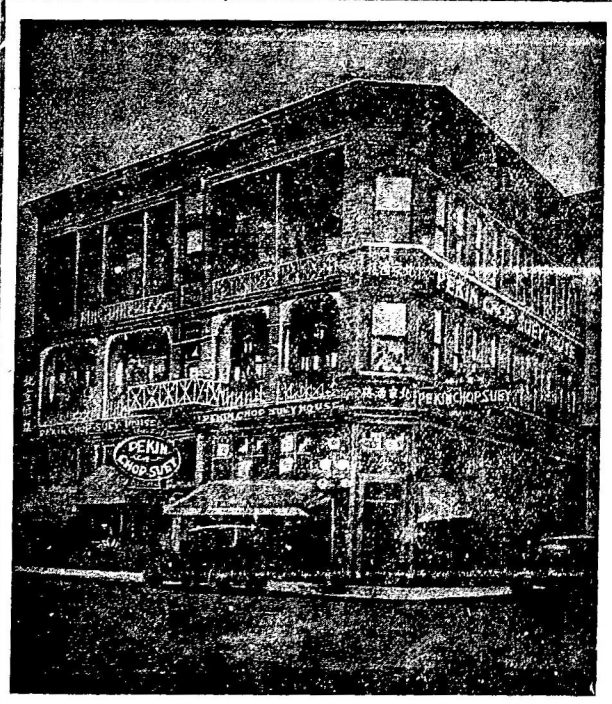

英屬加拿大雲高華埠

片打街西第五號門牌

電話詩巴七六三四

PEKIN CHOP SUEY

5 PENDER ST. W. VANCOUVER B. C.

▼○▲本報啟事

本報現辦到全副新字粒印刷玲瓏承印中西文件印就各式五色旗信箋信封五色旗名片魚濕入魚紙仔登工數紙登工數部裝釘大小條部價甚相宜仰僑胞光顧

本報各伴賒借向爲經手是問概與本報無涉此佈

本報司理部啟

委路愼

雙靴鋪

新春夏名靴各式男子靴由四元四毛五起女子光皮與緞面靴七元五毛另各式靴由五元起請來賜顧

WILSON SHOE STORE
157 159 Hastings Street West
Near Cambie Street,

詩巫亞輪船公司

本公司各船

拾四日到上海

拾陸日到香港

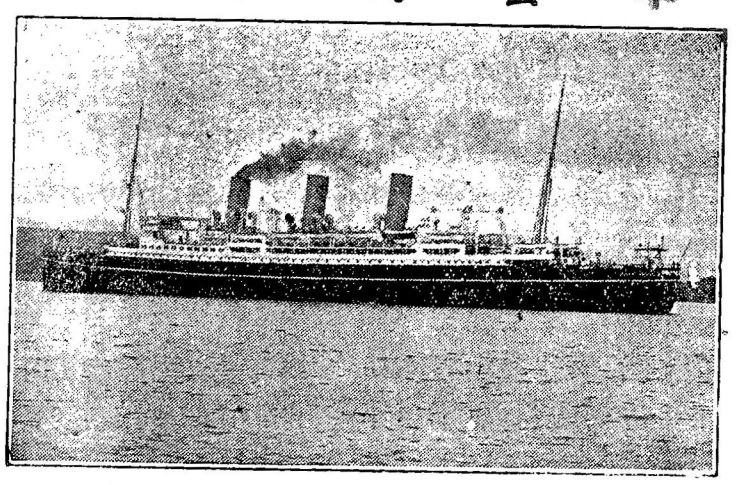

不往小呂宋

▲特別佈告

本公司各船到上海時。特備小輪。以應華友登岸遊覽地方之用。

謹此奉告。請爲傳佈

僑胞旋唐注意

由雲高華啟行日期

亞洲皇后 二月七號

俄國皇后 三月六日

澳大利皇后 三月二十日

東客務總司登司長旋佈

司徒旋通信住址
SETO MORE
Asiatic Passenger Agent.
Canadian Pacific Rly.
VANCOUVER

埠火士打司總務客
J. J. FORSTER
General Agent
Ocean Traffic
VANCOUVER, B. C.