華文敢愛敢恨相信不會打退堂鼓

陳國軍若要求贍養費她可以接受

《西太后》女主角劉曉慶昨日從北京飛抵本港，出席影片《西太后》的宣傳活動。

有人形容劉曉慶千呼萬喚始出來。事緣劉曉慶到港時間幾番更改，連電視台亦出了預告片部交白卷。劉曉慶昨日解釋是簽證困難。她今次來港會逗留三日便馬上返內地拍《紅樓夢》。她笑言《紅樓夢》預計用三年時間完成，全片十七小時是全世界最長的一部片。片中她飾演王熙鳳一角。

除了拍《紅樓夢》外，她正替中央電視台主持每周一次的《世界電影之流》，介紹世界各地影片。

劉曉慶在去年當選全國政協委員，在本月十九日她便要參加全國政協會議。記者問她是否有意從政？劉曉慶謂，政協會議只是參議性質，沒有決策權，她個人認為每個人都有參政條件，只是願意與否。她目前是「中國表演學會」副會長，她說自己都希望替演員爭取福利。她又謂，內地以往不拍娛樂片，現在已有不少人拍娛樂片，而且有過火情形。她自己從影以來拍的純娛樂片，她認為是《西太后》。

劉曉慶與丈夫陳國軍離婚的事，她說還未解決，不過她說，「只有結不成的婚，沒有離不成的婚」。她承認這件事對她帶來一定的困擾。她說，家家都有本難唸的經。

至於陳國軍曾表示仍愛她不想離婚，劉曉慶謂，「他愛我為什麼向香港的報章講那麼的工作量日多，陪伴女友的時間越來越少，女友平時便與昔日的一班同學聯絡找節目，華仔見一班人都是自己的朋友，也十分放心。怎料他女友與其中一個朋友相處之下，互生情愫，由普通朋友進展成戀人。後來在一次聚會下華仔發現，他女友亦向他坦白一切，華仔無奈只好退出。

華仔表示由始至終，他從未對女朋友有任何抱怨，因明白感情不能勉強，而且亦錯在自己沒有時間陪伴。當日女友答應了他五年之約，而在五年之後的五月廿八日，他才收到女友的結婚請帖，可見女友違守諾言。當時他正與女友拍拖，所以亦不算太傷心。後來與俞可欣的一段感情又無疾而終，華仔明白此乃娛樂圈工作不能拍拖的鐵證，所以短期內他亦不會花費時間在感情上。

華仔可歌可泣一段情

俞可欣雖重要 初戀情人更難忘……

劉德華與俞可欣分手後，雖曾斷斷續續傳出幾次戀聞，華仔卻從未正式承認。他承認俞可欣是他感情路上佔重要地位的一個女性，但如果作比較，初戀女朋友尤比俞可欣更令他印象難忘。對自己的初戀，華仔笑謂可以「可歌可泣」四字形容。

華仔與初戀女友感情始於中學一年級，女友是他的同學。兩人一直由中一拍拖到中五，感覺十分甜蜜，溫馨，山盟海誓，大有非卿不娶，非君不嫁的意思。華仔中五時便打算入訓練班，會考之前，在某年五月二十八日，華仔向女友提出，要求給他五年時間，發展事業，並答應五年後，與女友環遊世界作為補償。

加入訓練班初期，華仔工作不多，仍能維持每逢周末拍拖，互訴相思。但後來他

劉德華最近不沒故情，專注演戲，在《城鄰》中又有所發揮。

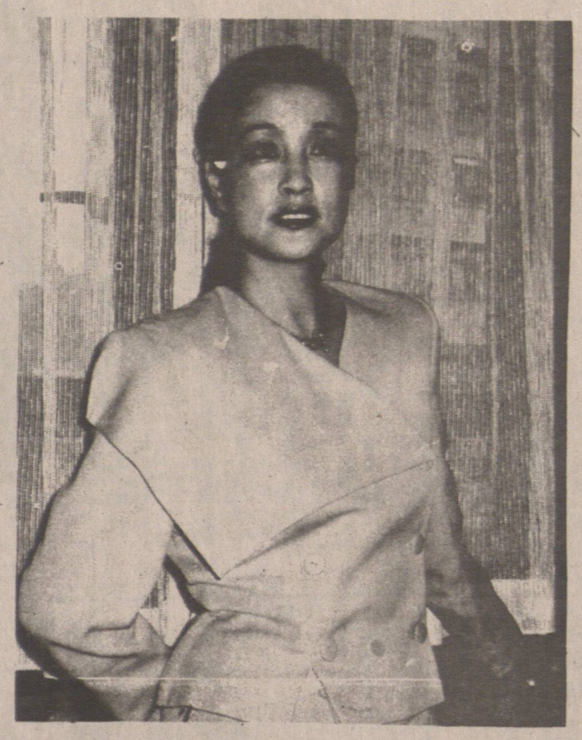

劉曉慶重臨香港似乎有點傷風

「百花獎」候選名單公布

《春桃》中姜文爭影帝劉曉慶角逐影后

【中新社北京十日電】第十二屆電影「百花獎」評選活動正式開鑼。

爭奪影帝寶座的三十三位男星中，排在首位的是上屆得主姜文（《春桃》中飾劉向高），其後是北京電影學院表演系講師謝園（《棋王》中飾王一生）。有從影多年的王潤身（《第三個男人》中飾教授）、張豐毅（《血魂》中飾白彬）、呂曉禾（《荒雪》中飾熊克儉）、也有初露頭角的賈宏聲（《夏日的期待》中飾蘇偉）、申軍誼（《殺手情》中飾宋光）、李雪健（《鼓書藝人》中飾方寶慶）。此外還有喜劇明星嚴順開（《阿潭內傳》中飾阿潭）、游本昌（《姑蘇一怪》中飾葉天士），功夫演員張鴻（《斷喉劍》中飾方昭）、王羣（《無敵鴛鴦腿》中飾吳宗泰）。

角逐影后桂冠的二十九位候選人既有劉曉慶（《春桃》中飾春桃）、李羚（《村路帶我回家》中飾霍葉）、方舒（《山魂鼎盛》中飾謝韻）、倪萍（《紅房間·白房間·黑房間》中飾葛藤子）等影壇名將，也有史可（《殺手情》中飾美玉）、伍宇娟（《瘋狂的代價》中飾青青）、毛阿敏（《瘋狂歌女》中飾吳雅妮）等初出道新人。北影的林芳兵（《殘酷的慾望》中飾丁尼）、珠影的梁玉瑾（《寡婦村》中飾多妹）則忝列其間。西班牙的露西歌·巴丁（《强盜與黑天鵝》中飾吉娜）是參加本屆百花獎評選的唯一的外國女演員。

三部最佳故事片將從四十九部候選影片中產生。最佳男配角和最佳女配角則分別從二十六和十八名候選人中挑選。

據本屆百花獎評選辦公室負責人介紹，今年的評選結果將在授獎儀式上揭曉，而不像往年那樣提前公布。

「新藝城影展」

美國秋季舉行

新藝城影展」。到時將會以巡迴的形式，將新藝城影片如《倩女幽魂》、《監獄風雲》、《英雄本色》之第一、二集等，在那邊巡迴上映。

對方有意在春季舉行，但時間太急，新藝城計劃在秋季約九月左右舉行。

馮永表示，自從八七、八八年多個國際影展，中國的《紅高粱》、《黃土地》引起外國人對東方電影的注意，明白了東方電影不值日本一方面，還有中國，間接亦注意到香港的電影。

馮永又謂，去年芝加哥影展亦有介紹過本港電影。本港的電影技術愈來愈高，如《胭脂扣》、《七小福》等，都是極有水準的工作量日多，陪伴女友的時間越來越少，女友平時便與昔日的一班同學聯絡找節目，華仔見一班人都是自己的朋友，也十分放心。怎料他女友與其中一個朋友相處之下，互生情愫，由普通朋友進展成戀人。後來在一次聚會下華仔發現，他女友亦向他坦白一切，華仔無奈只好退出。

華仔表示由始至終，他從未對女朋友有任何抱怨，因明白感情不能勉强，而且亦錯在自己沒有時間陪伴。當日女友答應了他五年之約，而在五年之後的五月廿八日俞可欣拍拖，所以亦不算太傷心。後來與俞可欣的一段感情又無疾而終，華仔明白此乃娛樂圈工作不能拍拖的鐵證，所以短期內他亦不會花費時間在感情上。

新藝城的宣傳部經理馮永，昨日向記者透露，分布在美國東西兩岸的四十多間中小型戲院的院商，主動向新藝城提出，邀請新藝城在那邊搞一個「

西藏地理概況

一九八四年十一月廿七日，中共中央統戰部部長楊靜仁在北京接見達賴喇嘛派出的三人代表時說，關心西藏的人士，還有部分人士認為達賴喇嘛在政治待遇和生活待遇，照一九五九年以前的待遇不變。黨中央可以向人大建議，還當

四、達賴喇嘛回來定居後的

COMMITTED TO EXCELLENCE
CARTER HONDA 736-2821
HONDA-NISSAN-G.M.-VOLVO-ALFAROMEO-ROLLSROYCE
2390 BURRARD STREET, VANCOUVER, B.C. V6J 3J1
C.T. KIING 龔招同 華人營業經理
特惠價錢 優待華人
89年新車

VIDEO FAIR 平霸視聽中心 七天營業 電話：687·2293
UNICO'S 39E PENDER ST. VANCOUVER, B.C. CANADA V6A 1S9 片打東街39號（文化中心對面）
新春愉快
最新89年 SANYO 高級錄影機 無線遙控 VHR 9230 特價$549·00
SANYO 26吋 62C904 彩色電視機 99台 特價$799·00
SANYO 電話錄音機 TAS 320 特價$119·95
高級錄影帶 KODAK T-120 特價$5·99盒
唱片特價$8·99 唱帶特價$6·99
修理部：精修 TV, VCR, HIFI 及 CAR STEREO
服務部：錄影帶轉線路，香港 加拿大

註冊 明德託兒所（特設託兒補助金）
可申請政府免費或津貼及接受本所補助，負責接送幼稚園兒童。
所址：715 Victoria Dr Van.
報名電話：二五五·四二五一

Harry James Agencies Ltd.
Insurance and Real Estate
606 Main St., 684-1377
代理 汽車保險·房屋樓宇商業等各項燕梳
公平妥當 專人指導 歡迎垂詢

LOYAL DRIVING SCHOOL
NO.104-1093 W.BROADWAY, VAN.B.C.
安全駕駛學校
安全！速成！經驗教師·快捷速成
筆試速成班·四、五級路試全程一百三十元。
梁小姐 晚間電話 438·7470 327·8602

ED CHANG
本田雅廊
加拿大超越羣倫的汽車
HAPPY HONDA
本拿比手屈一指的車行
○ 款式之多居首位
○ 服務顧客居首位
○ 價格相宜居首位
89年新款靚車現已在本車行出售
請致電 294·2111
HAPPY HONDA 與 ED CHANG 聯絡
尚有若干88年款汽車供顧客選購

列治文鈴木汽車公
RICHMOND SUZUKI
3691 no.3 RD. RICHMOND. TEL:27
speed.
SUZUKI SWIFT $7,995
SUZUKI SIDEKICK $11,995
華人代表
EDWARD CHAN

城市駕駛學校
City Driving School
NO.5-2414 MAIN ST. VANCOUVER, B.C.
電話 874-4544
蘇偉勝
師質優良 經驗豐富 耐心教授
筆試路試 精通國粵 客英馬語
收費公平 忠誠服務

PERFECTION 王志龍駕駛學校
7229 MAIN STREET 近57街
本校用89年小型房車教授舒適易學
·經驗豐富·耐心教導
·初學補鐘·合格率高
·歷史悠久·易學速成
·專人指導·考取筆試
胡洪星 324·6892

優良駕駛學校
PERFECTION DRIVING SCHOOL
TEL: 433-2888
由 RAYMOND TONG 唐達良主理
名符其實·師質優良·經驗豐富·收費公道
本校採用88年小型房車教授舒適易學
合格率高·歡迎查詢

嘉華駕駛學校
本校歷史悠久、發展迅速，現已增聘豐富經驗教師：何津祺 三二二-六八八八
黃健明 六八九-五五七六
馮紹明 三二二-五五五五
協助主理溫市及烈治文分校業務。本校考生成績超卓，合格率特高，排期最快，教授方法簡易，並設有筆試班，全校採用88年全新房車作教。
嘉華駕駛學校校長 馮坤威 四三二-七〇〇一 二九四-一六一一

HONG KONG DRIVING SCHOOL LTD.
香港駕駛學校
地址：域多利街5869號
電話：321—3722
考取筆試 專人指導 免費接送 收費公平 經驗豐富 師資優良 全程130元
校長：方勵强夫人 電話：321—3722
教師：吳栢霖 住家電話：435·2381 傳呼機：686·8597

您想得到一張卑詩省駕駛執照嗎？您爲學車而
筆試 如果您曾經考過筆試，但失敗，我們可法庭特許通譯員協助您解決英文試題之
路試 我們的中、英、法、越、華語教練會從最安全的習慣中，得到您想要的駕駛並代約安排考試日期。
從速聯絡
卑詩駕駛學
4-224 EAST BROADWAY, VANCOUVER B.C.
電話：644·7890
馮尚榮 433-1504 WAYNE FUNG
劉兆鳴 657 BANG LA

聯合駕駛學校
UNITED DRIVING SCHOOL (1977)
地址：823號喜士定東街 & HAWK（近唐人街）
假日照常服務 歷史悠久 經驗豐富 講解詳細 捷法速成 耐心教授 免費接送 日日考取 筆試路試 效果保證最好
全程130元並設中英文筆試班
*唐人街及PNE特價8小時149元
電話：253·6888 253·1333
聘請男女教車師傅多名

高級駕駛學校
4677 MAIN STREET ADVANCE DRIVING SCHOOL
專人輔導英語筆試 全程130元
吳志强 872-8717

宇宙駕駛學校
UNIVERSE DRIVING SCHOOL
NO.1-114 W. BROADWAY VANCOUVER B.C.
經驗豐富 教法詳盡 路試筆試 初學補鐘 安全易學 免費接送 收費特平 歡迎查詢
電話：8742524 4379617
全程只收120元

萬國駕駛
地址：206東六街及
電話：327-91 872-00
校長：楊友權
教導經驗豐富 學技容
全埠收費最平 效果保
十足把握筆試 免費車