日飲品內有除草劑

第十一名飲者治不

下毒動機成謎·緝兇毫無頭緒

【合衆社東京十六日電】日本警方說：一名商人九日前飲用含以有毒的除草劑的汽水後，星期六不治逝世，成爲半年以來，第十一個飲品落毒案的死者。

死者是四十三歲豐岳俊二，他是一間建築設計公司的總裁。豐岳於十一月六日在東京鄰近的埼玉縣一座自動飲品機購買飲品，他當時見到機槽內有兩瓶飲品。

他飲下半瓶飲品後種感不適，稍後當局發現飲品內被人放入除草劑。

警方發言人說：豐岳入院接受治療，但延至周六不治。

日本各地均有發生飲品下毒案，豐岳是第十一個受害者。警方說他們不知道下毒的動機和兇徒的身份。

十多宗有關案件中，受害者所飲用的有毒飲品，是自己找到或人家給他們的。其中一名死者就是飲用一瓶由的士司機給他的飲品而死的。

八人拉動波音機 單手拖漁船上岸

英國世運推鉛球家獲榮銜

【葡萄牙卡斯，以單手拖一艘漁船上岸，昨日獲得世界最強世運推鉛球家佐夫奇斯 男子榮銜。

奇斯是贏同去年落在冰島的薛格馬遜手上的榮銜，取得三千鎊獎金。來自七個國家的八個競賽者，單手拉八噸重貨車，頭部頂着油桶，及背部二百磅的袋子競跑，他們在這個葡萄牙渡假海灘，參加三天的比賽。八個大隻佬聯合拉一架卅三噸的波音七三七式噴射客機，沿着里斯本機場跑道，走了五十五碼。這項競賽，是由一貨車公司聯同三間歐洲電視台主辦的。

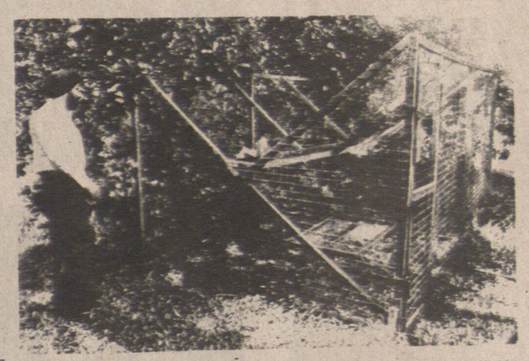

烏鴉陷阱

在馬來西亞克蘭城一帶，當局裝設這些大鐵籠，裡面放有木造的烏鴉，誘捕眞的烏鴉。一名衞生官正在場視察。

中國採激光法 分離鈾同位素

【中國新聞社北京十七日電】記者從核工業部得到的消息證實，中國成功地運用國際上公認的先進手段——激光分離法分離出鈾二三五，從而跨入掌握這一技術的少數幾個國家的先進行列。

津政府反不良刊物

「性的歡樂」禁出售

【路透社津巴布韋首都哈拉雷十六日電】津巴布韋政府下令從今天起禁止市面售賣一本談論性事的書和另外兩本暢銷的書籍。

被禁的性書叫「性的歡樂」，作者阿歷斯·康富特。當局沒有說明將其列爲禁書的原因。

政府憲報也將威爾布·史密斯的「黑暗世界獵豹記」和艾力·范·魯斯巴達的「寧嘉」列爲不良刊物禁止售賣。

「黑暗世界獵豹記」的內容大要是描述國內一個偷運象牙集團的來龍去脈，以及與構想中一位政府內閣部長的關係。每周出版一次的政府憲報刊登禁書名單是例行的事，但向來甚少將矛頭指向暢銷的平裝小說。

比國有批殺人狂 三年槍殺廿七人

司法部長稱匪黨橫行

【布魯塞爾十六日電】「這批人」攔途搶劫，似乎更喜愛殺人，他們沒有固定目標，只是隨意以强力手槍殺人。

自八二年以來，共有二十七人遇害，包括騁物人士、路人、正在添汽油的情侶、巡邏中的警員及一名動作緩慢，稍遲打開收銀機的收銀員。比利時似乎正籠罩着一股前所未有的隨意使用暴力之風。

最近發生的一宗是在十一月九日，布魯塞爾西部一間超級市場發生一輪槍戰，六名成人及兩名小童喪生。殺人者搶走三千八百美元，然後乘車逃去。

司法部長葛爾表示，比利時以往享受了一段長時間的太平盛世，現已進入匪黨及恐怖主義時期。

婦人大筆現金藏瓶內 八萬美元差點當垃圾

【合衆社維珍尼亞州】的瓶子扔掉，但有一人說：「眞是有料，如果是錯誤的人發現了，將維珍妮亞莉頓諾的茶櫃面額鈔票，迅速打開其會不翼而飛，幸而我們，并不是空空如也的，他們發現有他的瓶子，他們發現有許多百元、五十元、廿在經過一次洪水泛濫後，人員單獨在屋內時發現，志願人員帮助她清理金錢的，因爲這個女子元及十元的鈔票，志願家園時，幾乎把塞在茶在女傭家中居住，她的工作人員把錢交給警察櫃的幾個花生醬瓶內的，送往銀行，出納點計丈夫住在療養院。史奈八萬三千美元扔掉了。一下，共有八萬三千三百九十四元九角七分。一個儲蓄戶口，給她一

他們準備把昨日在茶櫃內發現的數個有泥漿的瓶子扔掉，但有一人說：「眞是有料，如果是錯誤的人發現了，將維珍妮亞莉頓諾的茶櫃面額鈔票，迅速打開其會不翼而飛，幸而我們，并不是空空如也的，他們發現有他的瓶子，他們發現有許多百元、五十元、廿人員單獨在屋內時發現金錢的，因爲這個女子家園時，幾乎把塞在茶在女傭家中居住，她的工作人員把錢交給警察櫃的幾個花生醬瓶內的，送往銀行，出納點計丈夫住在療養院。史奈八萬三千美元扔掉了。一下，共有八萬三千三百九十四元九角七分。一個儲蓄戶口，給她一

警察局長史奈德昨日一張存欵字條。

非商在星洲 偷用信用咭 判入獄四年

【法新社新加坡十六日電】一名非律賓商人由於用一張偷回來的信用咭在新加坡購買價值三萬三千美元的物品，因而被判入獄四年。

二十九歲的商人杜雷斯昨日被控七月份於新加坡逗留十一日期間，觸犯十項欵詐罪名後，被判入獄。

日本王孫

日本王孫廣太子，在英國留學二年半，返回東京，他已廿五歲，要面對人生向前跨過的一步，挑選太子妃，此是他一九八〇年時廿歲生辰，在王宮作傳統慶祝生日後，乘馬車離去。

各地消息

美國芝加哥消息：在美國搞首次「拋侏儒」大賽的人，必須把這種奇異的運動易地舉行。

芝加哥司法部星期五發表新聞簡報說，如果沒有獲得芝加哥市的特許證，「拋侏儒」比賽星期日不能在「沙利文旅館」作首次演出。

顯然，芝加哥市的特許證是不存在的。

「拋侏儒」比賽在很多年前起源於英國，比賽中，角逐者要把人類侏儒拋到最遠的地方。

沙利文旅館的發言人說，這種運動在澳洲很流行，美國主辦者就是從澳洲獲得靈感的。

目前澳洲拋侏儒的紀錄是三十呎，據沙利文旅館的宣傳海報，在星期日的拋侏儒大賽中，誰能拋出這個成績，可獲五百美元獎金。

芝加哥市長華盛頓在新聞簡報中說：「這種運動是卑劣的，它危及參加者。」

市官員說，已在星期五上裏聯邦法庭，尋求永遠禁止這種運動。

卑劣危險運動 拋侏儒比賽觸礁

在美國

司公食肉昌元
DOLLAR MEAT STORE LTD.
266 EAST PENDER STREET VANCOUVER B.C.
PHONE: 681-1052
七天營業
大特價酬賓
特製風乾鴨 特瘦白油腸 鴨肝腸
450g（大包裝）每包 $3.50
375g（細包裝）每包 $2.90
本埠各零售商同價發售
歡迎僑胞駕臨選購
駐名琵琶鴨 掛爐鴨 脆皮大乳鴿 爽嫩白切鷄 美味桂花腸 鮮明肉類 承接金豬
本公司自置設備一流新工場 特製白油腸及特瘦白油腸，鮮鴨干腸，油王臘鷄 鮮蝦肉腸，臘梅肉，臘鴨餅。
探親攜帶手信 送禮自奉佳品

永興有限公司
WING HING CO. LTD.
280 E. PENDER ST. VANCOUVER B.C.
TEL: 688-6025
經營
中國土產 明爐燒烤 冰霜海產 海味京果 涼果醬料 名瓷顧繡 名畫古玩 駐名藥材 膏丹丸散
歡迎僑胞郵電採購，代訂特種用品
電話：六八八·六〇二五

銀龍公司
YIN LONG CO. LTD.
535 GORE AVE. VANCOUVER B.C.
TEL: 689-7324
燒臘肉食 撚手鹵味 園口新鮮瓜菜生菓 冰凍魚蝦 中西什貨 代理台灣頂好公司 新運到：
冷凍包點 鹵水牛什 梅菜扣肉 上海雲吞 蝦餃燒賣 木須餅 毛荳 即蒸即食 老少咸宜 門市批發 無任歡迎
地址：五三五哥亞街 電話：六八九 七三二四

金利源有限公司
GIM LEE YUEN LTD.
75 E. Pender St. Van B.C. V6A 1S9
Tel: 685-9743
全加總經銷：
北京同仁堂虎骨酒
上海十全大補酒
浙江省龍泉產青瓷

華安公司
223 KEEFER ST., VANCOUVER, B.C. V6A 1X6
681-8531
香醇美味牡丹煙
耐用男女工夫鞋
高貴綉花珠拖鞋
塑料人字十字拖
信封單行活頁部
去綿養顏珍珠羔

加拿大永康人壽保險公司
The Citadel Assurance
105-1281 W. Georgia
Van. B.C. V6E 3J7
Re: 324-2039
Bus: 684-6381
QUON ENG
華人高級代理 伍偉權
對燕梳研究近有三十年之經驗，個別之所需各有不同，凡對兒女大學教育保險金，家庭保險，房屋抵押，疾病和意外保險入息保險減低入息稅，退休儲蓄金，生意股東等各種保險，如蒙垂詢，請賜電話，極表歡迎。

autobahn
AUTOBAHN COLLISION SERVICES LTD.
TOYOTA DATSUN SUBARU mazda pony GM FORD Dodge Plymouth CHRYSLER VOLVO
• ICBC Repairs
• Free Estimates
• Courtesy Car
• Complete Frame Facilities
• Unibody Frame Specialists
• Guaranteed
汽車修理廠
車身修理 免費估價
車架翻新 有車借用
精工噴油 書面保証
燕梳投訴
873-3016
873-4163
1723 MAIN ST.
(Between 1st & 2nd Ave.)
VANCOUVER

世運分銷公司
OLYMPIC DISTRIBUTORS
1020 Malkin Avenue, Vancouver, B. C.
Tel: (604) 438-2452
批發：
鑽石牌即食麵
（鷄·牛·蝦·蚧·冬菇·猪肉·）
天壇牌石榴汁·蔗汁
珠江橋牌
（生抽王·老抽王·草菇老抽）
樽庄·五磅庄·十五公斤庄·
各種中西什貨
歡迎遠近採購
寄送貨快捷

雲泰興有限公司 加拿大
Tai Hing Company
265 E. Pender St., Vancouver, B.C. Canada
PHONE 684-1028
新到大幫
超等味精
冰霜明蝦

傳單廣告 聞巷知街
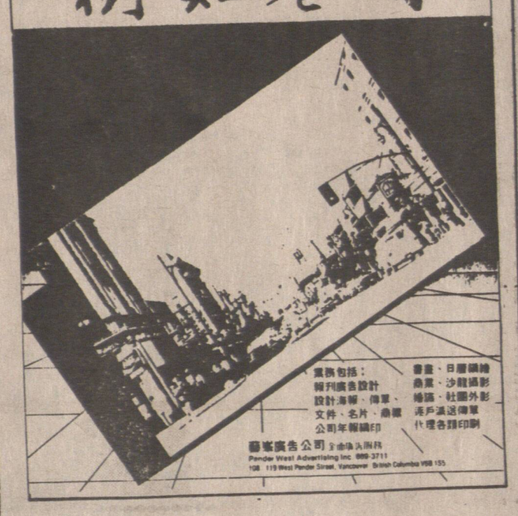

雲城汽車修理
VANCITY AUTO REPAIRS LTD.
1344 FRANKLIN ST. 電話：251-5211
專門修理美國各種汽車
及 HONDA, MAZDA, VOLVO, VW
政府執照·經驗技師
鄭宗發君主理
各項修理
絕對妥當
價錢公道
營業時間：週一至週五
上午九時至下午六時（請電話預約）
週六上午九時至下午四時

京士威駕駛學校
KINGSWAY DRIVING SCHOOL
3355 KINGSWAY
歷史悠久，經驗豐富
254-8454（廿四小時）
教師黎美英 MAY LAI
教師楊少棠 SHAO TANG YANG
全程130元 並指導筆試
另設特別班為不懂英語的僑胞

香港駕駛學校
HONG KONG DRIVING SCHOOL LTD.
地址：域多利街5869號
電話：321-3722
考取筆試 專人指導 免費接送 收費公平 經驗豐富 師資優良
全程130元
校長：方勵強夫人 電話：298-4623

通達駕駛學校
T.T. DRIVING SCHOOL
NO.6, 246 EAST BROADWAY, (BROADWAY AND KINGSWAY) VANCOUVER, B. C.
電話：321·7324 251·5015
自創新法 易學速成 傳授快捷 合格率高
全程八鐘136元 每時19元
十足把握筆試班（免費接送）

城市駕駛學校
City Driving School
4522 緬街近廿九街
電話 874-4544
蘇偉勝
師資優良 經驗豐富 精通國專 客英馬語
耐心教授 筆試路試 收費公平 忠誠服務

聯合駕駛學校
UNITED DRIVING SCHOOL (1977)
校址：823號喜士定東街 & HAWK（近唐人街）
歷史悠久 經驗豐富 講解詳細 捷法速成
耐心教授 免費接送 日日考取 筆試路試
電話：253-6888 253-1333
全埠收費最平 效果保證最好
假日照常服務
（誠聘教車師傅）

高級駕駛學校
4677 MAIN ST. ADVANCE DRIVING SCHOOL
吳志強
專人輔導英語筆試
學自動級棍波車
872-8717
全程130元

王志龍駕駛學校
PERFECTION DRIVING SCHOOL
地址：7229 緬街近 57 街
本校教師，全埠經驗最豐富，保證捷法速成，普通班 $125 元，絕不拖鐘。
教師電話：
唐達良 253-3825
王志龍 325-7965

國際駕駛學校
International Driving Academy
STOP
地址 111 片打東街二樓 電話 684·3044
師資優良 經驗豐富 精通越南 國粵英語
專人教授 各級筆試 捷法易明 歡迎查詢
實習全科課程 139 元八小時
特價速成班 110 元六小時
校長 林伯荒 電話 684·6039
教師 馮尚榮 電話 879·0319

萬國駕駛學校
NATIONS DRIVING SCHOOL
地址：206 東六街及緬街 223 室
校長 楊友權
電話：327-9174 872-0058
教導經驗豐富 學技容易快捷
全埠收費最平 效果保證最好

宇宙駕駛學校
UNIVERSE DRIVING SCHOOL
NO.7-119 W. BROADWAY VANCOUVER B.C.
電話：8742524 4379617
經驗豐富 教法詳盡
免費接送 歡迎查詢
全程八小時136元
速成六小時102元

嘉華駕駛學校
ALPHA DRIVING SCHOOL
#1-2256 KINGSWAY, VANCOUVER, B.C.
歷史悠久 經驗豐富
全程130元，並有筆試班。
馮坤威校長 438-3438

安全駕駛學校
安全實用·捷法速成
筆試路試·收費公平
請電：876-8434
(MIKE) 周炳麟