

Peintures préparées	
Pures.....le gallon	1 25
Seconde qualité.....	1 10
Pentures	
Jalousie Parker, 50 et 10 p. c.	
Pesantes en T et strap, 4 pos, la lb	0 06 1/4
" " " " " " " "	0 08
" " " " " " " "	0 05 1/4
" " " " " " " "	0 05 1/4
" " " " " " " "	0 05 1/4
Légères en T et strap, 55, 10 et 2 1/2 p. c.	
Pentures à gonds	
6 à 10 ponces.....le 100 lbs	4 50
12 ponces et plus.....	3 50
Plaines	
Voiturier, 50 et 10 p. c.	
Charpentier, 70 p. c.	
Plaques d'acier pour Bouilloires	
1/2 pos.....	2 50 2 80
3-16 ".....	2 80 2 70
1/2 " et plus.....	2 50 2 80
Plomb	
Saumons.....100 lbs	3 20 3 30
Barres.....	0 05 0 00
Feuilles.....	0 08 0 06 1/4
Tuyau, esc. 35 p. c. sur la liste.	
Plomb de chasse	
Ordinaire.....100 lbs	6 50
Oh lled.....	7 00
Buck seal.....	7 50
Ball.....	7 50
Moins 17 1/2 p. c. F. & A. b., Toronto, Hamilton, Montréal, London, St-Jean et Halifax.	
Poids de Chassis	
Sectional.....le 100 lbs	2 05
Ordinaire.....	1 50
Poignées de Godendard	
S. & D. No 3.....la paire	0 00
" No 5.....	0 00
" No 6.....	0 00
Boynton.....	0 20
Post Hole Spoons	
Post Hole Spoons 6 ft Handle..net	5 75
" " 8 ft " " "	7 75
" " 10 ft " " "	10 15

Poudre	
S. S. Sans fumée Shot Gun 100 lbs	
ou moins.....la lbs	0 85
1000 lbs ou plus.....	0 80
net 30 jours	
Râteaux	
Acier et fer marteau 60 p. c.	
Bois 25 p. c.	
Rivets et Palatres	
Rivets en fer, noirs et étamés 60 et 10 c.	
Palatres cuivre, 30 et 10 p. c.	
Extra 1c. par lb sur rivets en fer pour boîtes carton 1/2 lb.	
Rivets en cuivre 45 p. c. et en boîtes de carton 1c. extra par lb.	
Soies	
Egoines Diston, 12 1/2 p. c.	
S. et D., 40 p. c.	
Godendard Diston le pied	0 35 0 55
S. et D., 35 p. c.	
Soudure	
Barre 1/2 et 1/4 garantie.....lb	0 17 1/2
commerciales.....lb	0 16 1/2
Finie.....	0 18
Tôle d'acier	
Nos 10 à 20.....100 lbs	2 25 2 75
Tôle galvanisée du Canada	
Dominion Crown, 52 feuilles.....	\$4 50
" 60 " " " "	75
Tôle galvanisée	
100 lbs	Queen's
Comet Amer Head	
16 G à 20.....	0 00 3 75 3 85
22 à 24.....	3 75 4 00 4 00
26 G.....	4 00 4 25 4 25
28 G.....	4 25 4 40 4 40
28 G américain équivalent à 28 G anglais	
Fleur de Lys	
16 G.....	3 50
22 à 24.....	3 75
26.....	4 00
28.....	4 25
Tôle noire	
18 à 20 gauge.....Cte	0 00 2 25
22 à 24 " " "	0 00 2 30
26 " " "	0 00 2 35
28 " " "	0 00 2 40

Tôle noire Canada	
32 feuilles demi poli.....	2 40 2 50
60 feuilles.....	2 50 2 60
75 " " " "	2 65 3 75
Tourne-à-Gauche	
Ancon et Whitting.....	6 25
Tuyaux de poele	
5 et 6 ponces.....100 feuilles	7 00
" " " " " "	7 50
Tuyaux en Fer	
Tuyau noir	
1/2.....100 pieds	3 00
1.....	2 50
1 1/2.....	2 75
2.....	3 00
2 1/2.....	3 70
3.....	5 25
1 1/2.....	7 40
1.....	8 90
2.....	12 40
Tuyau fer galvanisé	
1/2.....	3 55
1.....	4 10
1 1/2.....	5 05
2.....	7 25
2 1/2.....	10 10
3.....	12 15
4.....	16 70
Escompte 5 à 7 1/2 à 10 p. c. suiv. quantité.	
Vernis	
Voiture No 1.....	1 75 2 25
" Body.....	3 50 4 50
" Rubbing.....	2 50 3 50
Gold Size.....	1 50 2 00
Meuble extra.....	1 25 1 75
" No 1.....	0 80 1 00
Finir.....	2 00 3 00
Damar.....	1 75 2 25
Shellac Blanc.....	3 00 3 50
" Orange.....	2 50 3 00
Meuble Brown Japan.....	0 80 1 00
Vernis Harnais.....	2 50 3 00
" " " " " "	1 25
" à tuyaux. gall.....	0 80 1 00

Vis à Bois	
Tête plate, acier.....	87 1/2
Tête ronde ".....	82 1/2
Tête plate, cuivre.....	80
Tête ronde ".....	75
Tête plate, bronze.....	75
Tête ronde ".....	70
Vis à Machine	
Têtes plates, 25 p. c. de la liste.	
" rondes, 20 p. c.	
Vitres	
Endessous de 26 ponces (Star)	50 pds 100 pds
unies.....	1 80 3 80
26 @ 40.....	1 80 3 80
41 @ 50.....	0 00 4 80
51 @ 60.....	0 00 4 75
61 @ 70.....	0 00 5 20
71 @ 80.....	5 70 6 00
Zinc	
Spelter.....100 lbs	6 25 6 50
Zinc en feuilles	
Bri 5-cwt.....100 lbs	0 00 6 00
Moins d'un bri.....	0 00 6 50
Charbons	
Prix de détail par 2000 lbs	
Furnace.....Cash	6
Egg.....	6 55
Stove.....	6 75
Chesnut.....	6 75
Pea (Chesnut No 2) net.....	5 70
Welsh.....	6 00
Scotch Grate au char.....	6 71
Charbon de forge.....	7 00 8 00
Coke par chaldron.....	4 00
" 1/2 chaldron.....	2 00
Spécialités	
Imperial Varnish & Color Co. TORONTO	
Vernis	
Elastiste, can. d'un gal.....	3 00
Granitine, floor finish, le gal.....	2 75
Maple Leaf Coach enamels:	
Grandeur 1, \$1.20; 2, 70c; 3, 40c chaque	
Henderson & Potts Co Ltd MONTREAL	
Marque "Anchor"	
Peintures préparées.....	1 2
Blancs de plomb pur.....	5 2
Brandram BB Genuine.....	6 55
Brandram BB Decorative.....	6 05
Brandram No 1.....	5 5
Email à chapeaux de paille.....	6 25

Canistres à Lait  
Montures de  
Canistres à Lait

**EUREKA**

Fabriquées dans les grandeurs suivantes :

10, 15, 20, 25, 30, 40 Gallons

Corps de Canistres Fournis  
au même prix, soit

24 Gauge avec rebord extra  
22 Gauge sans rebord extra

Cercle large avec couvercle soudé et à rebord, pour  
empêcher le lait de se répandre au dehors.

**THE THOS. DAVIDSON MFG. CO.**  
MONTREAL.

**L'ASSURANCE LA MOINS CHÈRE  
DU MONDE**

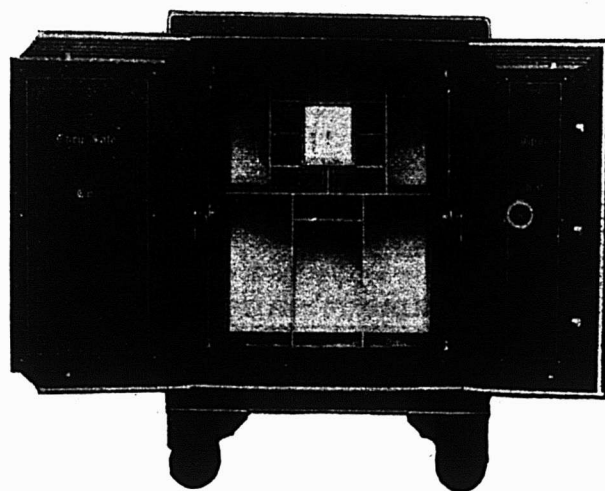

Vous est-il jamais venu à l'idée qu'un coffre-fort "Cary" est la forme d'assurance la moins chère. Vos livres, vos documents, vos mémoires sont un actif de très haute valeur en cas d'incendie. Ils vous fournissent un inventaire; votre règlement avec les compagnies d'assurance est basé en très grande partie sur les rapports qu'ils contiennent. Sachant ces faits, il vous convient d'acheter le meilleur coffre-fort que vous puissiez trouver. Une petite économie dans le prix d'achat d'un coffre-fort peut risquer des centaines et peut être des milliers de dollars, parce que vous n'aurez pas acheté un coffre-fort à l'épreuve du feu. Employez toujours un coffre-fort "Cary". Notre porte à sept bourrelets avec garniture en asbestos est le plus nouveau genre dans les coffres-forts.

Insistez pour avoir un coffre-fort "Cary" et, pour l'acheter à des prix et à des conditions corrects, écrivez à

**FORD & FEATHERSTONE,**  
10 JOHN ST., NORTH, - - HAMILTON, ONTARIO