這些是今日加拿大面臨的主要問題亦爲壹個進步保守黨政府準備要做的事情

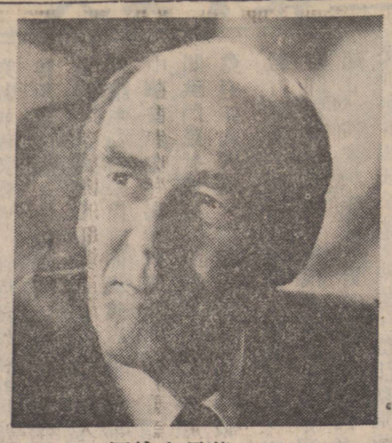

羅拔史丹菲
加拿大進步保守黨領袖

就業問題：

根據剛才公佈的數字，加拿大的工作人員，現有百分之七以上的人數失業。比較壹九七壹年九月份的失業總數，多二萬五千人，亦爲十年來失業人數最高率。日本的失業人數比率僅超過百分之壹，西德的失業人數比率則更低。比較世界上繁榮的工業化國家，我們的地方是很清楚地不像現時政府要我們去相信那樣的堅强。

壹個進步保守黨政府羅拔史丹菲領導之下，最首先而主要的任務是創造就業的機會。立即減低個人入息稅，刺激消費者的需要，以創造就業的機會。并將取消現行對建築材料徵收百分十壹的中央買賣稅，以鼓勵建築，及創造更多的建築工作機會。從而鼓勵加拿大的人民在加國作更大的投資，因爲投資即是工作機會。同時又鼓勵更多的加拿大原料在國內進行加工製造，因爲這亦是增加就業機會。壹個進步保守黨政府將透過人力部的業務，擴展現在退縮中的就業機會。並使到該部門作更積極的尋求就業地置，以，以供那些找尋職業人士的需要。

物價問題：

在四年前你用五元能購買的物件，今日你需用六元以上才能購買。而且依照最新公佈消息，在上月份的生活程度再躍升，此爲多年來首次在九月份生活程度上升的現象，加拿大的貧民，老人，及那些依靠固定收入的人，均已爲着此種通貨膨脹而受到最大的痛苦。但亦嚴重地影响到全體加拿大人民之收入和儲蓄。壹個進步保守黨政府準備針對此種問題，以謀解決。

在必要時，有勇氣來實行暫時性的物價和工資統制，以阻止此種螺旋狀的通貨膨脹。

而且將保証養老金及補充入息利益，是要經常按照生活程度的任何增加，已作正確的調整。

壹個進步保守黨政府所持的觀点，認爲通貨膨脹問題必須採用各種不影响就業機會之方法，從事處理，如此，不致使到數十萬的加國人民失業。

稅項問題：

正如上面曾經敍述過，還要立即減稅 以刺激我們的經濟。更爲特別的說明，一個進步保守黨政府將要停止現任陶杜政府決定由明年壹月壹日開始實行個人入息稅增加百份之三的計劃，及將要提出立即減稅計劃，使到加拿大的消費者手上，將有更多的資金。

Published by the Progressive Conservative Party of Canada, Ottawa

一個進步保守黨政府能夠做得更好。
在十月卅日，請投票選出你們的進步保守黨候選人

奧太瓦加拿大進步保守黨廣告

津津有味譚

陳存仁

花菰

呂氏春秋說：「味之美者，越駱之菌。都是指野生菌而言。南宋時陳仁玉所撰「菌譜」，當時以臺洲的菌類稱爲上味。至於用人工培植的方法，元人王禎著的農桑通訣上指出：「取向陰地，擇其所宜木，用斧碎斬成坎，以土覆壓之，經年樹朽。

隨園食單指出，香菰可清可濃，可葷可素，可調湯可作肴所以在家庭葷素食品，均能應用。古來用野生香菰，在侵發洗滌時，用銀針逐個戳過，如果有毒的話、銀針會變成黑色，以此檢驗有無毒質。現今的香菰，都是大規模人工種植，所以沒有中毒之虞。

合桃

合桃又稱核桃，北方稱爲胡桃，功效能補腦和滑潤皮膚，食療本草說；「合桃令人骨肉細膩」。李時珍說是：「補腎通腦，有益智慧。」凡是患常期失眠症，或是神經衰弱的人，皆可常食。

我國舊習，每逢年節，家人常拿合桃分贈兒童，說合桃像人腦，吃了能使兒童健腦益智。科學界的研究，也說合桃確乎有益腦力，如在發育時期能常食合桃，頗見補腦之功，固非前人推想臆測之詞。

補腦與潤膚：（一）市上酥炸合桃肉，是兒童有益的消閒食品。（二）如常食合桃，每次可買合桃一斤，先打碎硬殼，再揀去其中間膈片，肉上有淺紫薄衣，以卜剝去爲宜，因爲衣上含有豐富營養。合桃肉加冰糖搗成「合桃泥」，密藏在磁缸內，每次取兩茶匙，用開水冲和，冲時盅中有白色液體一層存起。

（六〇四）

宜厨一名

如意者請電話卓榮旅館 七八八、二二大一。Chetwynd, B.C.與余先生洽

旅店內殮館招租

每月租金貳百五十元，架生齊全，位於COURTENAY, B.C. 電話（雲埠）433-0428洽商。

菓舖生意自賣

月中營業七千餘元，八千元實價不減，奉送尙新霜檯價值千餘元，該舖後面設備居住廚房等等，極合中小家庭經營，查詢電話：貳九九、五〇〇壹先交定金者先得 勿失良機。

汽油站宜僱工人

宜僱汽油站工作工人，有經驗或無經驗均請，有意者請駕臨面議。
L&L Gulf Service, 7282 Knight Road Vancouver 15, B.C.
Phone: 325-0033

△代柬

謹訂於一九七貳年十月廿貳日（星期日）下午一時爲本會新址開幕典禮蒙
加拿大政府中央城市事務部長巴斯福先生蒞臨主持典禮 敬請
各界僑團友好及本區居民駕臨指導曷勝榮幸並於同日下午六時假座陶陶酒家宴具薄酌 恭候
光臨

士達孔拿區業主與住客協會全人敬約

恭辭鏡屏字畫
本區居民參加讌會席金每位五元。
報名處：簡氏公司一〇三片打街東 修葺辦事處 六三六鶴街
本會：八二〇昊臣街

雜貨店平讓

貳壹〇壹頃市威，店主有病，急要平讓，生意每月六千餘元，若有人力前途無限量，如有僑胞悅意，請來面議

殮館出賣

近埠邊餐館平賣，如有僑胞欲營斯業者請每日下午四時半後打電話貳七四、壹貳八八洽商

Kaiway Insurance Agency Ltd.
875 W. Broadway
George Der Kaiway
忠誠人壽保險公司
支行經理 謝英喜
專門經營人壽病痛汽車意外入息餐館商店火險兒童教育和儲蓄基金及降低入息稅計劃歡迎僑胞垂詢
辦事處：八七六、〇貳壹〇
住家：貳九八、四〇四壹

奧林比亞戲院
OLYMPIA THEATRE
2381 E. HASTINGS (Near Nanaimo)

十月十七日至廿日三星期二至星期五
晚上七時半放映
華豐民初俠義拳擊巨片
司馬中原文學名著改編搬上銀幕
狂風沙
王羽李湘 張冲田野 領銜主演
豪氣冲天拳頭爆火打得風雲變色!!
殺得天地籠愁!!
同場放映 個個大笑個個大讚諷刺劇
說謊的丈夫
柯俊雄 左艷蓉 主演
特請觀衆留意；本週係兩部首聯巨片同時放映
請注意：茲爲便利觀衆購票 特請片打街東TOM'S TAXI代售戲票
本週票價；成人一元七五 學生壹元五 小童五毛

文華中華大西市場
MANDARIN FOOD MARKET
下樓廈大華文即 號十九百壹街化奇
電話：687-9329
本店裝設新型燒臘，熟送（旁食）保溫器，全部依照政府規定符合衛生清潔，歡迎僑胞惠顧指導。
即日特價平賣
㊀燒猪原價一元三毛 特價一元一毛
㊁叉燒原價一元五毛 特價一元三毛
㊂燒鴨原價四元五毛 特價四元一毛
由十月十六日至十月廿二日止
星期日照常營業十時至五時半

NATIONAL LIFE ASSURANCE COMPANY OF CANADA
SUITE 501
1155 W. Pender St.,
Vancouver 1, B. C.
鄭楫輝代理
Wayne C F. Cheng
公司電話 685-7231
住家： 228-9336
專門關下將來幸福着想
本公司特設
各種人壽保險
意外和患病入息保障
減輕入息稅退休儲蓄
大學教育基金等等
不勝枚舉，如蒙諮詢
請即賜電，新到加國移民，一律歡迎。

加拿大 雲高華
金利源興記
GIM LEE YUEN HING KEE
75 Pender St., E.
Vancouver 4, B. C.
Phone 685-9743
新辦到
大金錢龜

△代柬

本總社謹訂於十月廿貳日下午壹時舉行成立第五十吉週年紀念典禮敬治潔茗並於同日下午六時假座晉美 新樂 兩酒家寅具薄酌屆時統請
洪門民治黨駐美洲總部加總支部暨支分部達權支社
洪門各級機構叔父昆仲嬸姆姊妹駕臨助慶
指示禮儀曷勝榮幸
維城達權總社全人敬約
Dart Coon Club, 557 Fisgard St. P.O. Box 601, Victoria, B.C.